

北部第三地区 画地出来形確認測量原図

〈107-1街区〉

平成二十四年三月

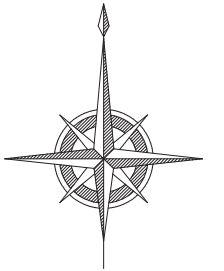

S=1:500

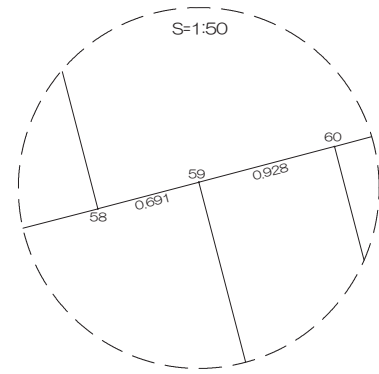

前橋市

# 画地出来形面積計算書

世界測地系

現場名：北部第三地区

地番名： 107-1\_1

点名	Xn	Yn	距離	方向角	Yn+1-Yn-1	Xn × (Yn+1-Yn-1)
107B. 66	47373. 052	-69665. 354	16. 251	165° 22' 47"	-9. 323	-441658. 963796
107B. 67	47357. 327	-69661. 252	13. 127	75° 21' 18"	16. 803	795745. 165581
107B. 23	47360. 646	-69648. 551	4. 017	26° 49' 36"	14. 514	687392. 416044
107B. 24	47364. 231	-69646. 738	0. 882	338° 52' 26"	1. 495	70809. 525345
107B. 13	47365. 054	-69647. 056	6. 993	337° 42' 15"	-2. 971	-140721. 575434
107B. 14	47371. 524	-69649. 709	5. 494	336° 10' 08"	-4. 873	-230841. 436452
107B. 50	47376. 550	-69651. 929	13. 873	255° 23' 45"	-15. 645	-741206. 124750

倍面積合計	-480. 993462
1/2	240. 4967310

合計面積	240. 4967310
------	--------------

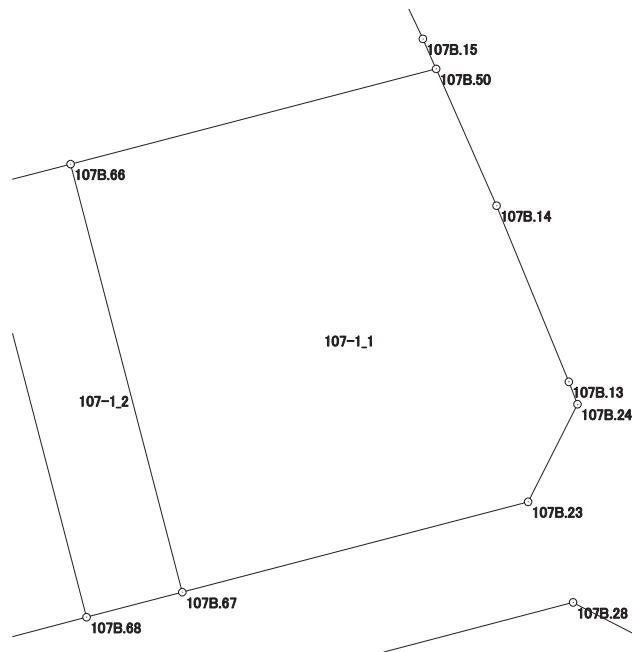

# 画地出来形面積計算書

世界測地系

現場名：北部第三地区

地番名： 107-1\_2

点名	Xn	Yn	距離	方向角	Yn+1-Yn-1	Xn × (Yn+1-Yn-1)
107B.65	47372.136	-69668.870	16.254	165° 22' 57"	0.586	27760.071696
107B.68	47356.408	-69664.768	3.634	75° 21' 07"	7.618	360761.116144
107B.67	47357.327	-69661.252	16.251	345° 22' 47"	-0.586	-27751.393622
107B.66	47373.052	-69665.354	3.633	255° 23' 52"	-7.618	-360887.910136

倍面積合計	-118.115918
1/2	59.0579590

合計面積	59.0579590
------	------------

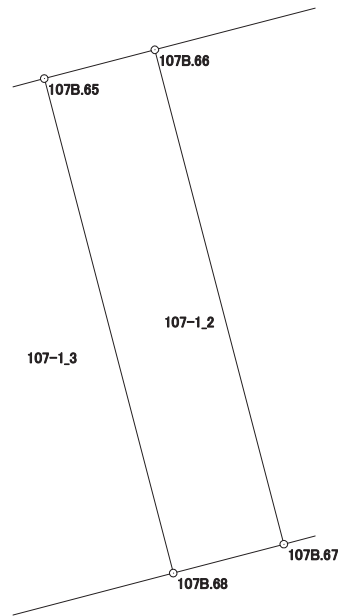

# 画地出来形面積計算書

世界測地系

現場名：北部第三地区

地番名： 107-1\_3

点名	Xn	Yn	距離	方向角	Yn+1-Yn-1	Xn × (Yn+1-Yn-1)
107B.64	47370.775	-69674.084	5.094	165° 23' 17"	-3.929	-186119.774975
107B.63	47365.846	-69672.799	11.160	165° 22' 47"	4.102	194294.700292
107B.69	47355.047	-69669.982	5.389	75° 22' 14"	8.031	380308.382457
107B.68	47356.408	-69664.768	16.254	345° 22' 57"	1.112	52660.325696
107B.65	47372.136	-69668.870	5.389	255° 22' 14"	-9.316	-441318.818976

倍面積合計	-175.185506
1/2	87.5927530

合計面積	87.5927530
------	------------

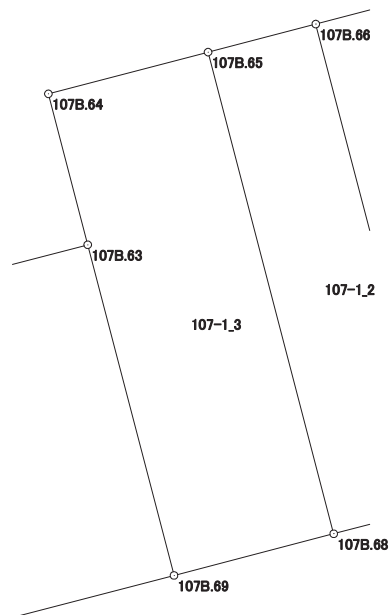

# 画地出来形面積計算書

世界測地系

現場名：北部第三地区

地番名： 107-1\_4

点名	Xn	Yn	距離	方向角	Yn+1-Yn-1	Xn × (Yn+1-Yn-1)
107B. 62	47363. 638	-69681. 196	11. 146	165° 22' 53"	-5. 584	-264478. 554592
107B. 70	47352. 853	-69678. 383	8. 683	75° 21' 49"	11. 214	531014. 893542
107B. 69	47355. 047	-69669. 982	11. 160	345° 22' 47"	5. 584	264430. 582448
107B. 63	47365. 846	-69672. 799	8. 682	255° 16' 03"	-11. 214	-531160. 597044

倍面積合計	-193. 675646
1/2	96. 8378230

合計面積	96. 8378230
------	-------------

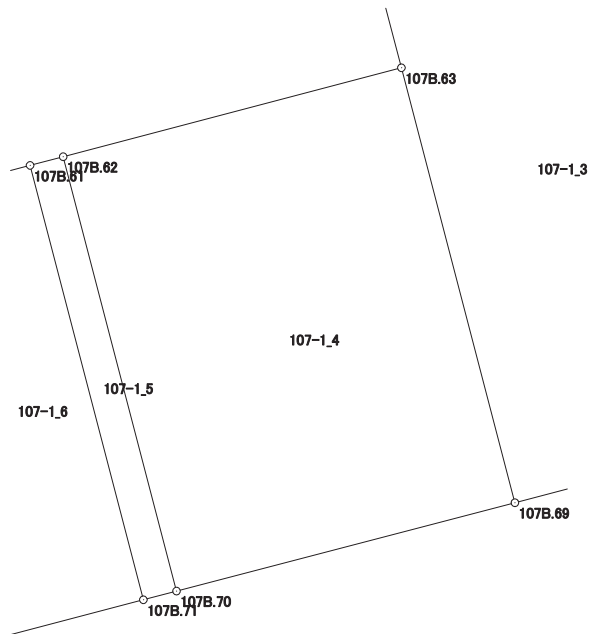

# 画地出来形面積計算書

世界測地系

現場名：北部第三地区

地番名： 107-1\_5

点名	Xn	Yn	距離	方向角	Yn+1-Yn-1	Xn × (Yn+1-Yn-1)
107B. 61	47363. 422	-69682. 018	11. 146	165° 22' 53"	1. 991	94300. 573202
107B. 71	47352. 637	-69679. 205	0. 850	75° 16' 37"	3. 635	172126. 835495
107B. 70	47352. 853	-69678. 383	11. 146	345° 22' 53"	-1. 991	-94279. 530323
107B. 62	47363. 638	-69681. 196	0. 850	255° 16' 37"	-3. 635	-172166. 824130

倍面積合計	-18. 945756
1/2	9. 4728780

合計面積	9. 4728780
------	------------

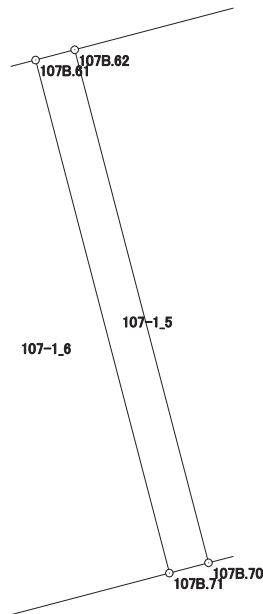

# 画地出来形面積計算書

世界測地系

現場名：北部第三地区

地番名： 107-1\_6

点名	Xn	Yn	距離	方向角	Yn+1-Yn-1	Xn × (Yn+1-Yn-1)
107B. 60	47362. 520	-69685. 448	11. 143	165° 23' 20"	-0. 619	-29317. 399880
107B. 72	47351. 737	-69682. 637	3. 548	75° 18' 21"	6. 243	295616. 894091
107B. 71	47352. 637	-69679. 205	11. 146	345° 22' 53"	0. 619	29311. 282303
107B. 61	47363. 422	-69682. 018	3. 547	255° 15' 59"	-6. 243	-295689. 843546

倍面積合計	-79. 067032
1/2	39. 5335160

合計面積	39. 5335160
------	-------------

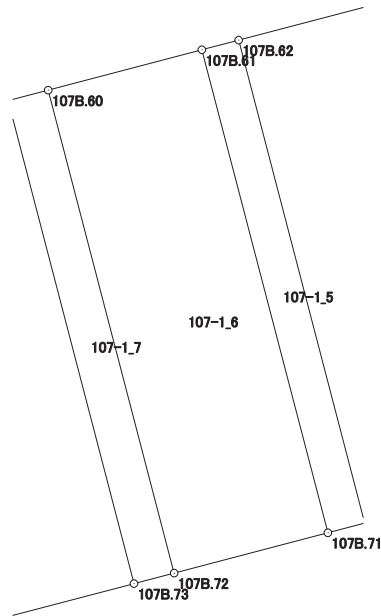

# 画地出来形面積計算書

世界測地系

現場名：北部第三地区

地番名： 107-1\_7

点名	Xn	Yn	距離	方向角	Yn+1-Yn-1	Xn × (Yn+1-Yn-1)
107B. 59	47362. 284	-69686. 345	11. 143	165° 22' 57"	1. 915	90698. 773860
107B. 73	47351. 502	-69683. 533	0. 926	75° 18' 13"	3. 708	175579. 369416
107B. 72	47351. 737	-69682. 637	11. 143	345° 23' 20"	-1. 915	-90678. 576355
107B. 60	47362. 520	-69685. 448	0. 928	255° 15' 34"	-3. 708	-175620. 224160

倍面積合計	-20. 657239
1/2	10. 3286195

合計面積	10. 3286195
------	-------------

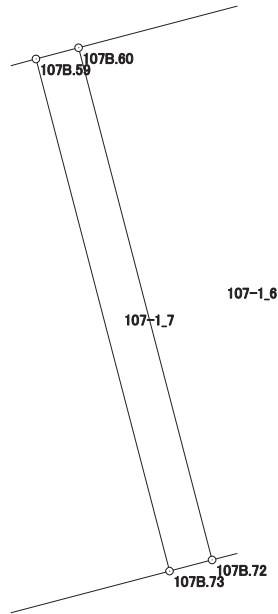



# 画地出来形面積計算書

世界測地系

現場名：北部第三地区

地番名： 107-1\_8

点名	Xn	Yn	距離	方向角	Yn+1-Yn-1	Xn × (Yn+1-Yn-1)
107B.57	47361.097	-69690.955	11.164	165° 25' 56"	-1.134	-53707.483998
107B.74	47350.292	-69688.147	4.770	75° 18' 19"	7.422	351433.867224
107B.73	47351.502	-69683.533	11.143	345° 22' 57"	1.802	85327.406604
107B.59	47362.284	-69686.345	0.691	255° 14' 22"	-3.480	-164820.748320
107B.58	47362.108	-69687.013	4.070	255° 36' 56"	-4.610	-218339.317880

倍面積合計	-106.276370
1/2	53.1381850

合計面積	53.1381850
------	------------

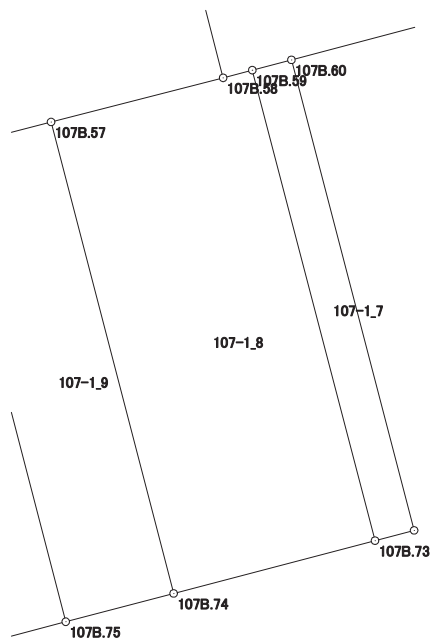

# 画地出来形面積計算書

世界測地系

現場名：北部第三地区

地番名： 107-1\_9

点名	Xn	Yn	距離	方向角	Yn+1-Yn-1	Xn × (Yn+1-Yn-1)
107B.56	47360.462	-69693.430	11.177	165° 26' 03"	0.336	15913.115232
107B.75	47349.644	-69690.619	2.556	75° 18' 40"	5.283	250148.169252
107B.74	47350.292	-69688.147	11.164	345° 25' 56"	-0.336	-15909.698112
107B.57	47361.097	-69690.955	2.555	255° 36' 37"	-5.283	-250208.675451

倍面積合計	-57.089079
1/2	28.5445395

合計面積	28.5445395
------	------------

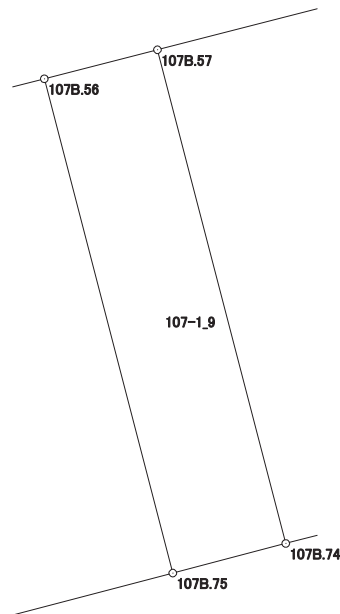

# 画地出来形面積計算書

世界測地系

現場名：北部第三地区

地番名： 107-1\_10

点名	Xn	Yn	距離	方向角	Yn+1-Yn-1	Xn × (Yn+1-Yn-1)
107B. 34	47357. 561	-69704. 743	8. 390	165° 28' 37"	-9. 209	-436115. 779249
107B. 21	47349. 439	-69702. 639	4. 001	120° 45' 27"	5. 542	262410. 590938
107B. 22	47347. 393	-69699. 201	8. 872	75° 18' 10"	12. 020	569115. 663860
107B. 75	47349. 644	-69690. 619	11. 177	345° 26' 03"	5. 771	273254. 795524
107B. 56	47360. 462	-69693. 430	11. 679	255° 37' 03"	-14. 124	-668919. 165288

倍面積合計	-253. 894215
1/2	126. 9471075

合計面積	126. 9471075
------	--------------

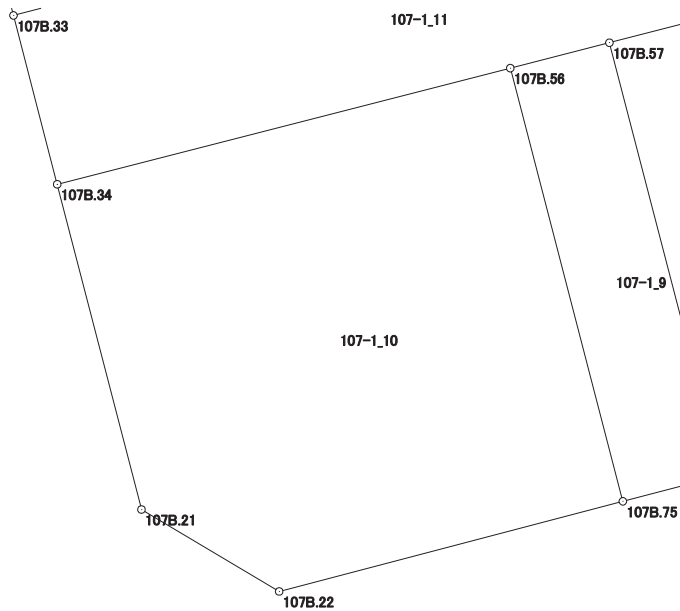

# 画地出来形面積計算書

世界測地系

現場名：北部第三地区

地番名： 107-1\_11

点名	Xn	Yn	距離	方向角	Yn+1-Yn-1	Xn × (Yn+1-Yn-1)
107B.33	47361.778	-69705.835	4.356	165° 28' 55"	-16.643	-788242.071254
107B.34	47357.561	-69704.743	11.679	75° 37' 03"	12.405	587470.544205
107B.56	47360.462	-69693.430	2.555	75° 36' 37"	13.788	653006.050056
107B.57	47361.097	-69690.955	4.070	75° 36' 56"	6.417	303916.159449
107B.58	47362.108	-69687.013	4.357	345° 33' 08"	2.855	135218.818340
107B.55	47366.327	-69688.100	18.309	255° 36' 50"	-18.822	-891529.006794

倍面積合計	-159.505998
1/2	79.7529990

合計面積	79.7529990
------	------------

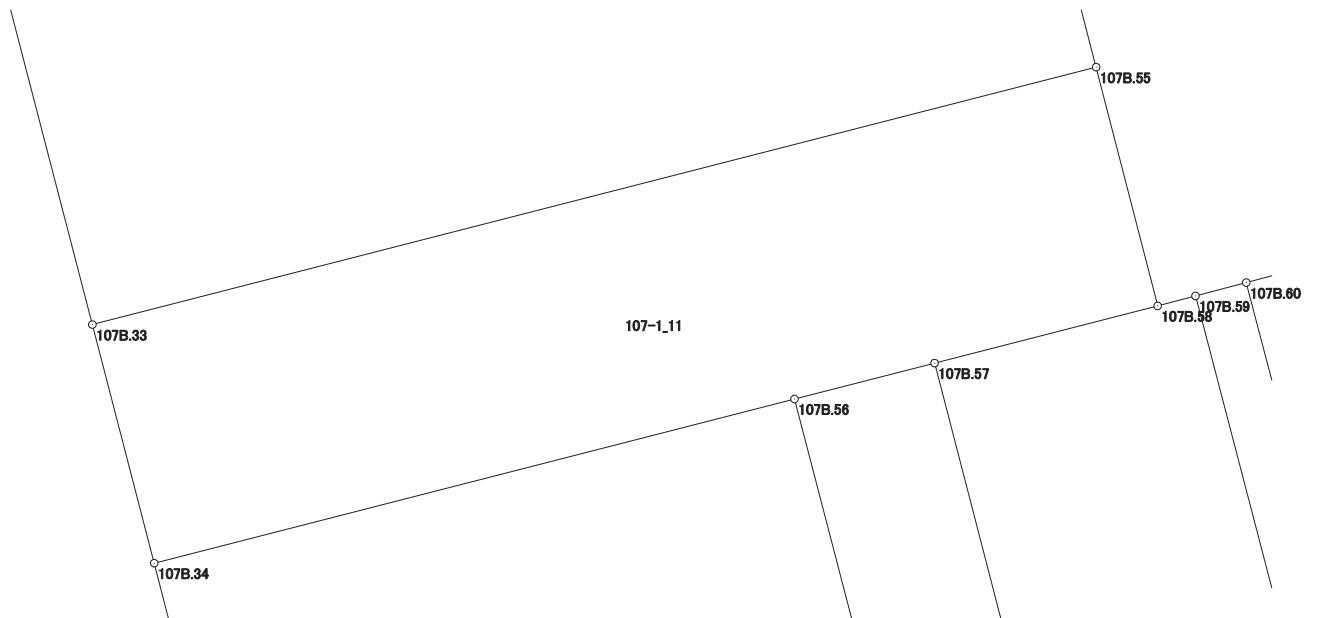

# 画地出来形面積計算書

世界測地系

現場名：北部第三地区

地番名： 107-1\_12

点名	Xn	Yn	距離	方向角	Yn+1-Yn-1	Xn × (Yn+1-Yn-1)
107B. 32	47375. 957	-69709. 510	14. 648	165° 28' 10"	-14. 069	-666532. 339033
107B. 33	47361. 778	-69705. 835	18. 309	75° 36' 50"	21. 410	1014015. 666980
107B. 55	47366. 327	-69688. 100	14. 696	345° 33' 15"	14. 069	666396. 854563
107B. 53	47380. 558	-69691. 766	18. 331	255° 27' 48"	-21. 410	-1014417. 746780

倍面積合計	-537. 564270
1/2	268. 7821350

合計面積	268. 7821350
------	--------------

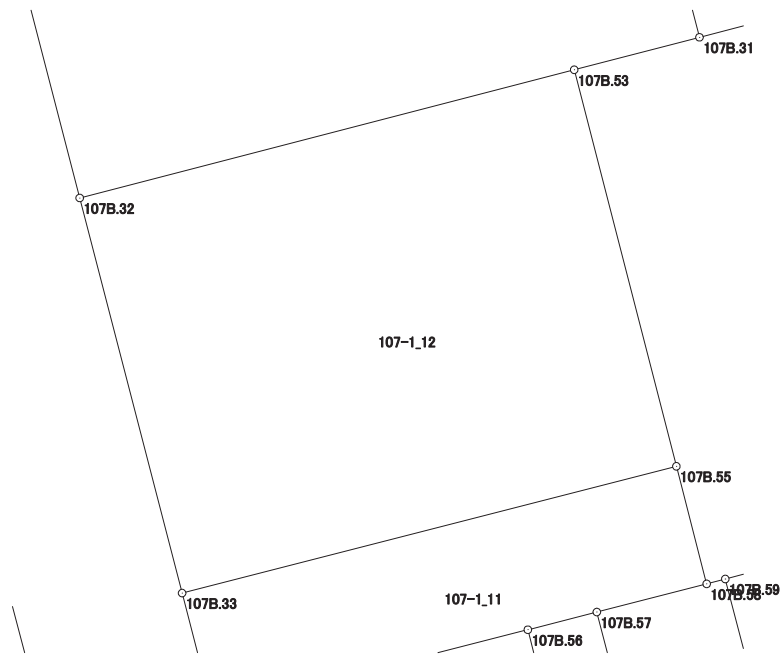

# 画地出来形面積計算書

世界測地系

現場名：北部第三地区

地番名： 107-1\_13

点名	Xn	Yn	距離	方向角	Yn+1-Yn-1	Xn × (Yn+1-Yn-1)
107B. 1	47394. 836	-69711. 501	3. 982	210° 19' 11"	-21. 525	-1020173. 844900
107B. 2	47391. 399	-69713. 511	15. 952	165° 28' 27"	1. 991	94356. 275409
107B. 32	47375. 957	-69709. 510	18. 331	75° 27' 48"	21. 745	1030190. 184965
107B. 53	47380. 558	-69691. 766	4. 643	75° 28' 01"	22. 238	1053648. 848804
107B. 31	47381. 723	-69687. 272	18. 768	345° 27' 10"	-0. 220	-10423. 979060
107B. 30	47399. 889	-69691. 986	20. 159	255° 29' 00"	-24. 229	-1148451. 910581

倍面積合計	-854. 425363
1/2	427. 2126815

合計面積	427. 2126815
------	--------------

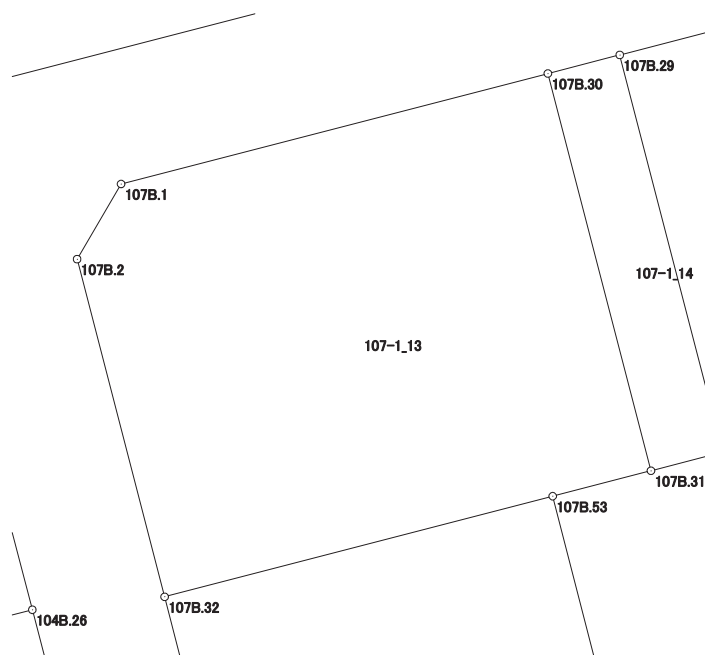

# 画地出来形面積計算書

世界測地系

現場名：北部第三地区

地番名： 107-1\_14

点名	Xn	Yn	距離	方向角	Yn+1-Yn-1	Xn × (Yn+1-Yn-1)
107B. 30	47399. 889	-69691. 986	18. 768	165° 27' 10"	1. 427	67639. 641603
107B. 31	47381. 723	-69687. 272	3. 394	75° 28' 50"	8. 000	379053. 784000
107B. 51	47382. 574	-69683. 986	18. 766	345° 27' 18"	-1. 427	-67614. 933098
107B. 29	47400. 739	-69688. 699	3. 395	255° 30' 04"	-8. 000	-379205. 912000

倍面積合計	-127. 419495
1/2	63. 7097475

合計面積	63. 7097475
------	-------------

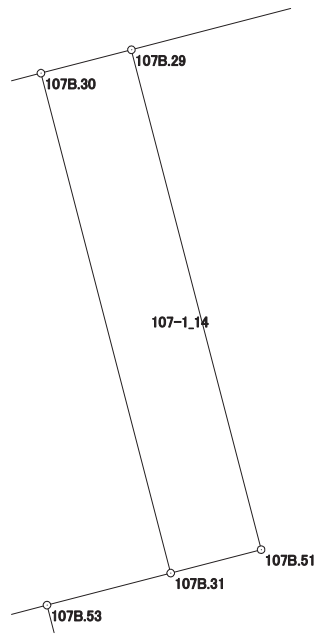

# 画地出来形面積計算書

世界測地系

現場名：北部第三地区

地番名： 107-1\_15

点名	Xn	Yn	距離	方向角	Yn+1-Yn-1	Xn × (Yn+1-Yn-1)
107B. 29	47400. 739	-69688. 699	18. 766	165° 27' 18"	-14. 644	-694136. 421916
107B. 51	47382. 574	-69683. 986	3. 394	255° 28' 50"	1. 427	67614. 933098
107B. 31	47381. 723	-69687. 272	4. 643	255° 28' 01"	-7. 780	-368629. 804940
107B. 53	47380. 558	-69691. 766	14. 696	165° 33' 15"	-0. 828	-39231. 102024
107B. 55	47366. 327	-69688. 100	4. 357	165° 33' 08"	4. 753	225132. 152231
107B. 58	47362. 108	-69687. 013	0. 691	75° 14' 22"	1. 755	83120. 499540
107B. 59	47362. 284	-69686. 345	0. 928	75° 15' 34"	1. 565	74121. 974460
107B. 60	47362. 520	-69685. 448	3. 547	75° 15' 59"	4. 327	204937. 624040
107B. 61	47363. 422	-69682. 018	0. 850	75° 16' 37"	4. 252	201389. 270344
107B. 62	47363. 638	-69681. 196	8. 682	75° 16' 03"	9. 219	436645. 378722
107B. 63	47365. 846	-69672. 799	5. 094	345° 23' 17"	7. 112	336865. 896752
107B. 64	47370. 775	-69674. 084	5. 389	75° 22' 14"	3. 929	186119. 774975
107B. 65	47372. 136	-69668. 870	3. 633	75° 23' 52"	8. 730	413558. 747280
107B. 66	47373. 052	-69665. 354	13. 873	75° 23' 45"	16. 941	802546. 873932
107B. 50	47376. 550	-69651. 929	1. 205	336° 09' 30"	12. 938	612957. 803900
107B. 15	47377. 652	-69652. 416	6. 997	334° 59' 56"	-3. 444	-163168. 633488
107B. 16	47383. 993	-69655. 373	6. 698	333° 32' 45"	-5. 941	-281508. 302413
107B. 17	47389. 990	-69658. 357	3. 346	332° 33' 43"	-4. 526	-214487. 094740
107B. 18	47392. 960	-69659. 899	12. 578	332° 33' 03"	-7. 340	-347864. 326400
107B. 19	47404. 122	-69665. 697	3. 992	294° 04' 50"	-9. 443	-447637. 124046
107B. 20	47405. 751	-69669. 342	19. 995	255° 29' 01"	-23. 002	-1090427. 084502

倍面積合計	-2078. 965195
1/2	1039. 4825975

合計面積	1039. 4825975
------	---------------



# 画地出来形面積計算書

世界測地系

現場名：北部第三地区

