

北部第三地区 画地出来形確認測量原図

〈136街区〉

平成二十四年三月

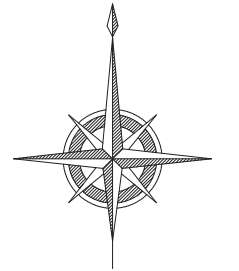

S=1:500

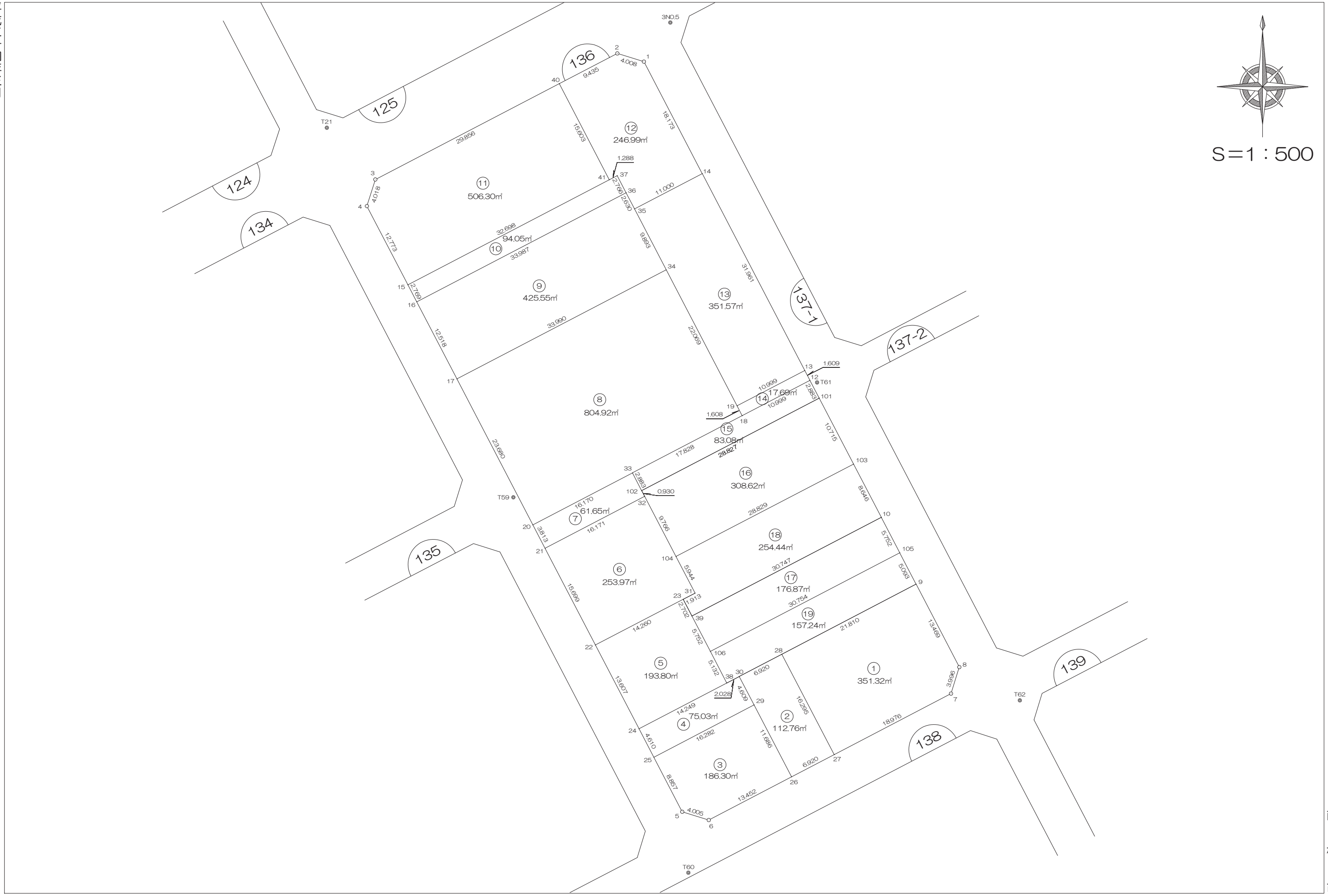

前橋市

画地出来形面積計算書

世界測地系

現場名：北部第三地区

地番名： 136_1

点名	Xn	Yn	距離	方向角	Yn+1-Yn-1	Xn × (Yn+1-Yn-1)
136B. 28	47617. 242	-69451. 842	21. 810	62-25-54	11. 795	561645. 369390
136B. 9	47627. 336	-69432. 508	13. 469	152-28-54	25. 557	1217211. 826152
136B. 8	47615. 391	-69426. 285	3. 996	197-24-53	5. 027	239362. 570557
136B. 7	47611. 578	-69427. 481	18. 976	242-25-59	-18. 018	-857865. 412404
136B. 27	47602. 796	-69444. 303	16. 295	332-26-28	-24. 361	-1159651. 713356

倍面積合計	702. 640339
1/2	351. 3201695

合計面積	351. 3201695
------	--------------

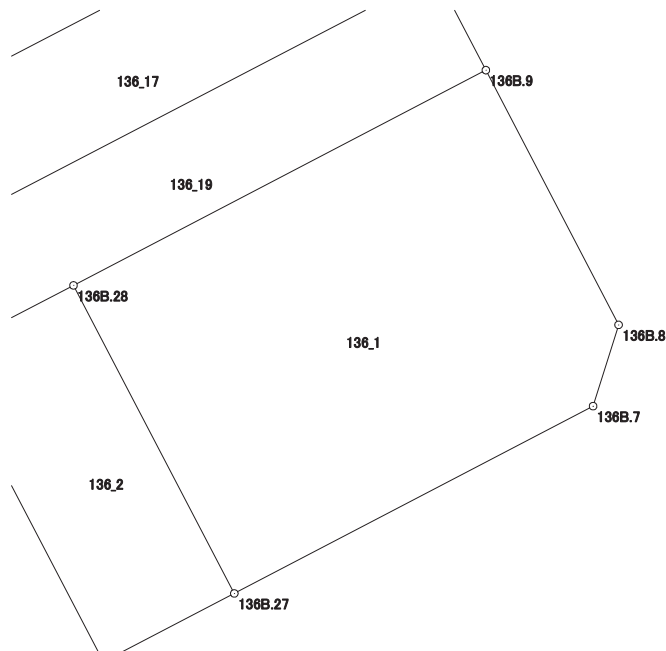

画地出来形面積計算書

世界測地系

現場名：北部第三地区

地番名： 136_2

点名	Xn	Yn	距離	方向角	Yn+1-Yn-1	Xn × (Yn+1-Yn-1)
136B.30	47614.040	-69457.977	6.920	62-26-20	4.003	190599.002120
136B.28	47617.242	-69451.842	16.295	152-26-28	13.674	651118.167108
136B.27	47602.796	-69444.303	6.920	242-26-20	1.404	66834.325584
136B.26	47599.594	-69450.438	11.686	332-26-22	-11.542	-549394.513948
136B.29	47609.954	-69455.845	4.609	332-26-43	-7.539	-358931.443206

倍面積合計	225.537658
1/2	112.7688290

合計面積	112.7688290
------	-------------

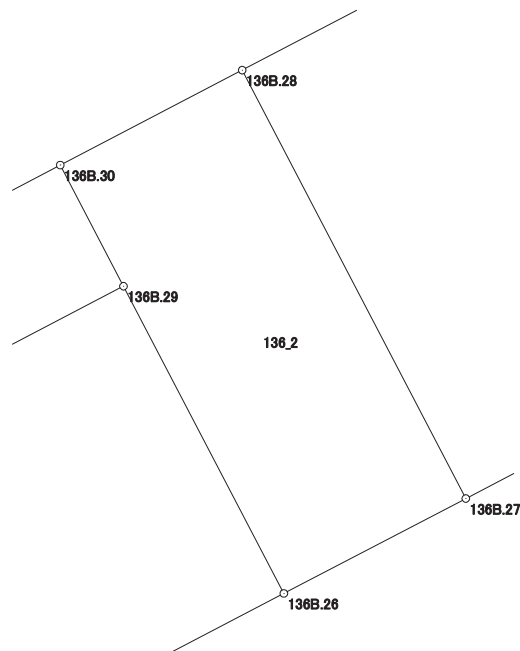

画地出来形面積計算書

世界測地系

現場名：北部第三地区

地番名： 136_3

点名	Xn	Yn	距離	方向角	Yn+1-Yn-1	Xn × (Yn+1-Yn-1)
136B. 25	47602. 417	-69470. 277	16. 282	62-25-28	10. 341	492256. 594197
136B. 29	47609. 954	-69455. 845	11. 686	152-26-22	19. 839	944533. 877406
136B. 26	47599. 594	-69450. 438	13. 452	242-25-52	-6. 518	-310254. 153692
136B. 6	47593. 368	-69462. 363	4. 005	287-19-52	-15. 748	-749500. 359264
136B. 5	47594. 561	-69466. 186	8. 857	332-29-31	-7. 914	-376663. 355754

倍面積合計	372. 602893
1/2	186. 3014465

合計面積	186. 3014465
------	--------------

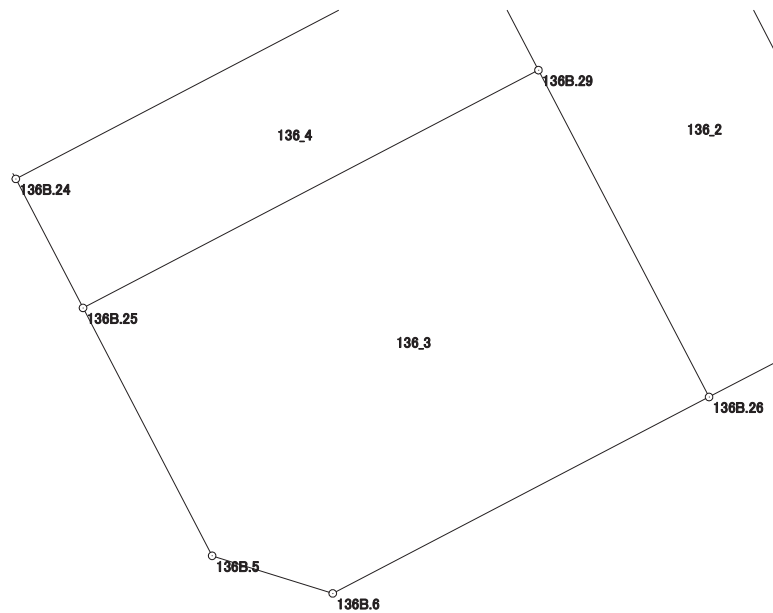

画地出来形面積計算書

世界測地系

現場名：北部第三地区

地番名： 136_4

点名	Xn	Yn	距離	方向角	Yn+1-Yn-1	Xn × (Yn+1-Yn-1)
136B. 24	47606. 506	-69472. 406	14. 249	62-25-47	10. 502	499963. 526012
136B. 38	47613. 101	-69459. 775	2. 028	62-25-28	14. 429	687009. 434329
136B. 30	47614. 040	-69457. 977	4. 609	152-26-43	3. 930	187123. 177200
136B. 29	47609. 954	-69455. 845	16. 282	242-25-28	-12. 300	-585602. 434200
136B. 25	47602. 417	-69470. 277	4. 610	332-29-44	-16. 561	-788343. 627937

倍面積合計	150. 075404
1/2	75. 0377020

合計面積	75. 0377020
------	-------------

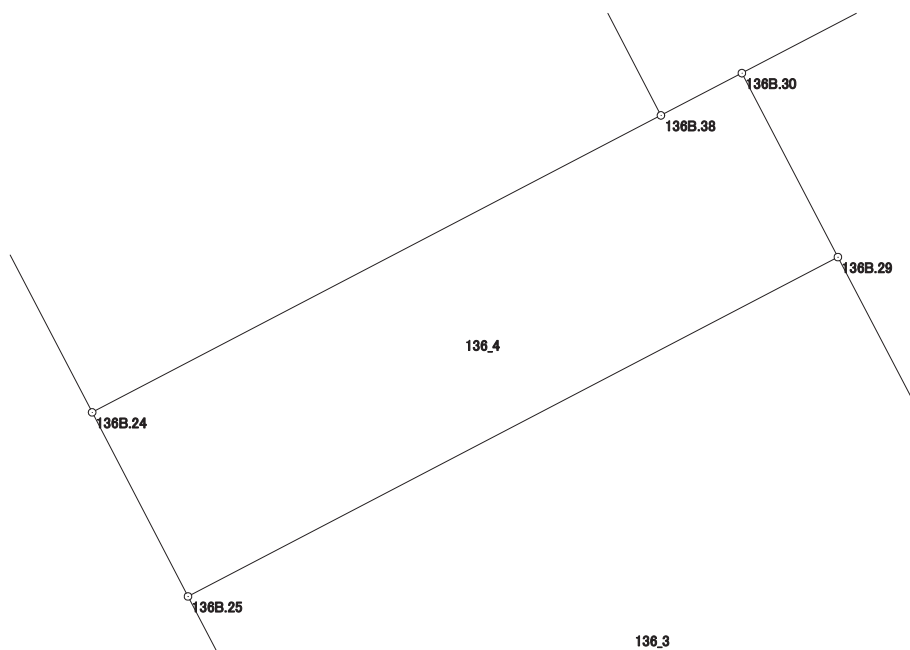

画地出来形面積計算書

世界測地系

現場名：北部第三地区

地番名： 136_5

点名	Xn	Yn	距離	方向角	Yn+1-Yn-1	Xn × (Yn+1-Yn-1)
136B. 22	47618. 575	-69478. 689	14. 260	62-30-41	6. 367	303187. 467025
136B. 23	47625. 157	-69466. 039	2. 702	152-32-37	13. 896	661799. 181672
136B. 39	47622. 759	-69464. 793	5. 752	152-32-38	3. 898	185633. 514582
136B. 106	47617. 655	-69462. 141	5. 132	152-32-46	5. 018	238945. 392790
136B. 38	47613. 101	-69459. 775	14. 249	242-25-47	-10. 265	-488748. 481765
136B. 24	47606. 506	-69472. 406	13. 607	332-29-56	-18. 914	-900429. 454484

倍面積合計	387. 619820
1/2	193. 8099100

合計面積	193. 8099100
------	--------------

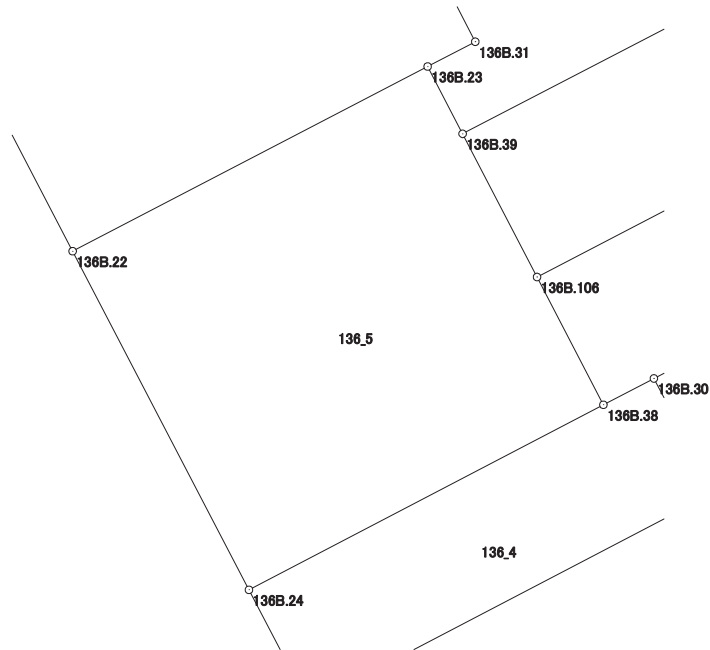

画地出来形面積計算書

世界測地系

現場名：北部第三地区

地番名： 136_6

点名	Xn	Yn	距離	方向角	Yn+1-Yn-1	Xn × (Yn+1-Yn-1)
136B. 21	47632. 500	-69485. 938	16. 171	62-28-17	7. 091	337762. 057500
136B. 32	47639. 974	-69471. 598	9. 766	152-29-25	18. 851	898061. 149874
136B. 104	47631. 312	-69467. 087	5. 944	152-29-42	7. 256	345612. 799872
136B. 31	47626. 040	-69464. 342	1. 913	242-30-38	1. 048	49912. 089920
136B. 23	47625. 157	-69466. 039	14. 260	242-30-41	-14. 347	-683278. 127479
136B. 22	47618. 575	-69478. 689	15. 699	332-29-59	-19. 899	-947562. 023925

倍面積合計	507. 945762
1/2	253. 9728810

合計面積	253. 9728810
------	--------------

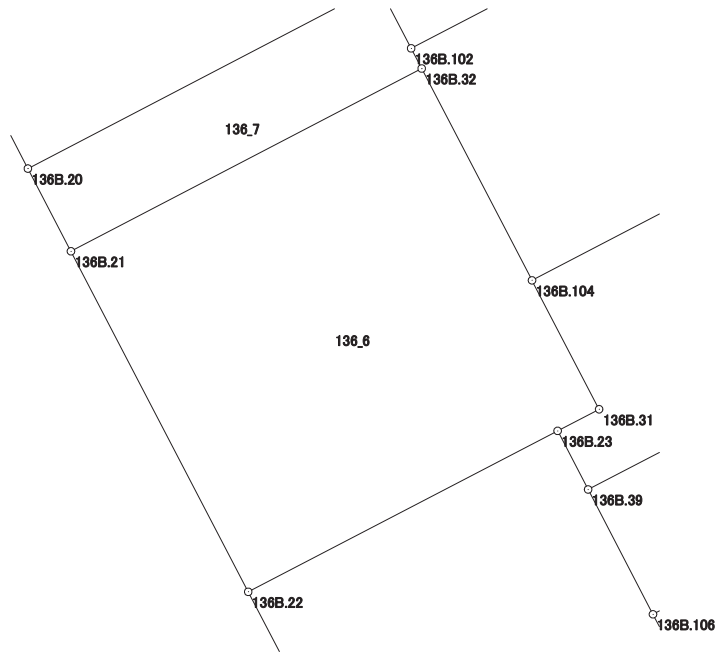

画地出来形面積計算書

世界測地系

現場名：北部第三地区

地番名： 136_7

点名	Xn	Yn	距離	方向角	Yn+1-Yn-1	Xn × (Yn+1-Yn-1)
136B. 20	47635. 882	-69487. 698	16. 170	62-28-12	12. 579	599211. 759678
136B. 33	47643. 356	-69473. 359	2. 883	152-30-06	15. 670	746571. 388520
136B. 102	47640. 799	-69472. 028	0. 930	152-28-15	1. 761	83895. 447039
136B. 32	47639. 974	-69471. 598	16. 171	242-28-17	-13. 910	-662672. 038340
136B. 21	47632. 500	-69485. 938	3. 813	332-30-27	-16. 100	-766883. 250000

倍面積合計	123. 306897
1/2	61. 6534485

合計面積	61. 6534485
------	-------------

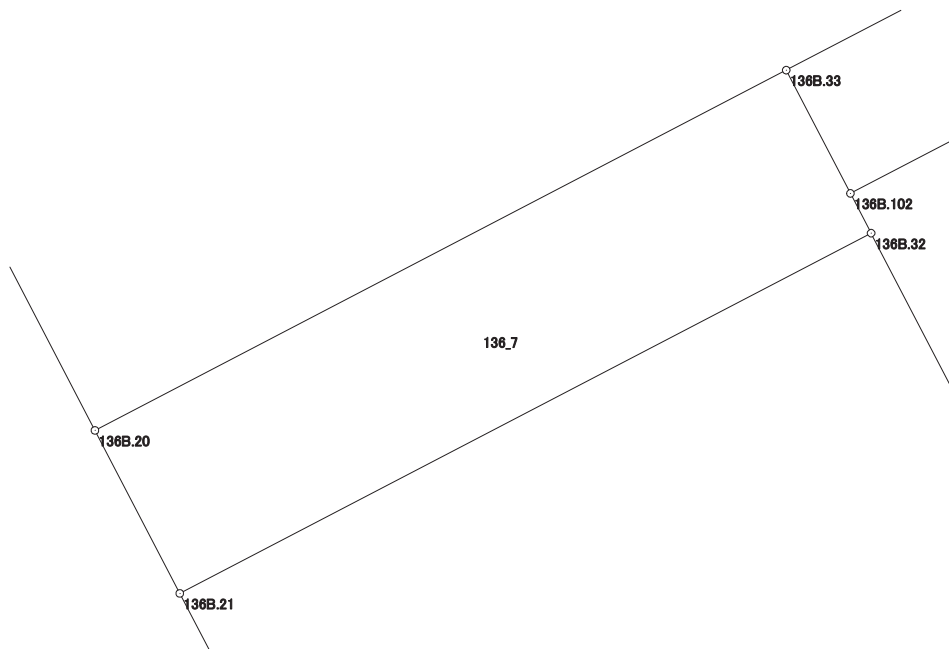

画地出来形面積計算書

世界測地系

現場名：北部第三地区

地番名： 136_8

点名	Xn	Yn	距離	方向角	Yn+1-Yn-1	Xn × (Yn+1-Yn-1)
136B.17	47656.886	-69498.633	33.990	62-28-31	19.208	915393.466288
136B.34	47672.594	-69468.490	22.069	152-28-50	40.340	1923112.441960
136B.19	47653.022	-69458.293	1.608	152-28-44	10.940	521324.060680
136B.18	47651.596	-69457.550	17.828	242-28-14	-15.066	-717918.945336
136B.33	47643.356	-69473.359	16.170	242-28-12	-30.148	-1436351.896688
136B.20	47635.882	-69487.698	23.680	332-29-52	-25.274	-1203949.281668

倍面積合計	1609.845236
1/2	804.9226180

合計面積	804.9226180
------	-------------

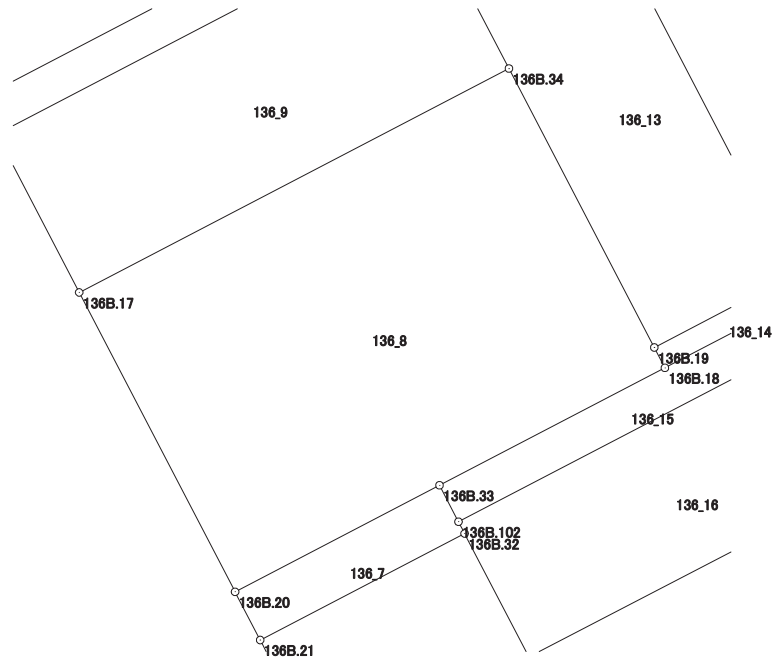

画地出来形面積計算書

世界測地系

現場名：北部第三地区

地番名： 136_9

点名	Xn	Yn	距離	方向角	Yn+1-Yn-1	Xn × (Yn+1-Yn-1)
136B. 16	47667. 989	-69504. 414	33. 987	62-28-01	24. 357	1161049. 208073
136B. 36	47683. 700	-69474. 276	2. 630	152-28-48	31. 353	1495027. 046100
136B. 35	47681. 368	-69473. 061	9. 893	152-28-54	5. 786	275884. 395248
136B. 34	47672. 594	-69468. 490	33. 990	242-28-31	-25. 572	-1219083. 573768
136B. 17	47656. 886	-69498. 633	12. 518	332-29-43	-35. 924	-1712025. 972664

倍面積合計	851. 102989
1/2	425. 5514945

合計面積	425. 5514945
------	--------------

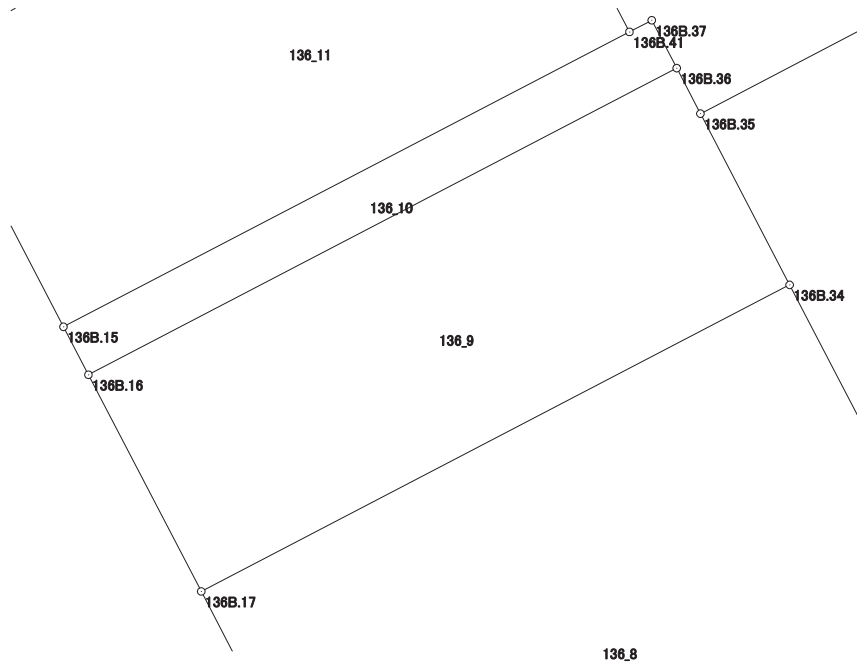

画地出来形面積計算書

世界測地系

現場名：北部第三地区

地番名： 136_10

点名	Xn	Yn	距離	方向角	Yn+1-Yn-1	Xn × (Yn+1-Yn-1)
136B.15	47670.445	-69505.692	32.698	62-28-16	27.718	1321329.394510
136B.41	47685.558	-69476.696	1.288	62-28-47	30.138	1437147.347004
136B.37	47686.153	-69475.554	2.766	152-28-51	2.420	115400.490260
136B.36	47683.700	-69474.276	33.987	242-28-01	-28.860	-1376151.582000
136B.16	47667.989	-69504.414	2.769	332-30-34	-31.416	-1497537.542424

倍面積合計	188.107350
1/2	94.0536750

合計面積	94.0536750
------	------------

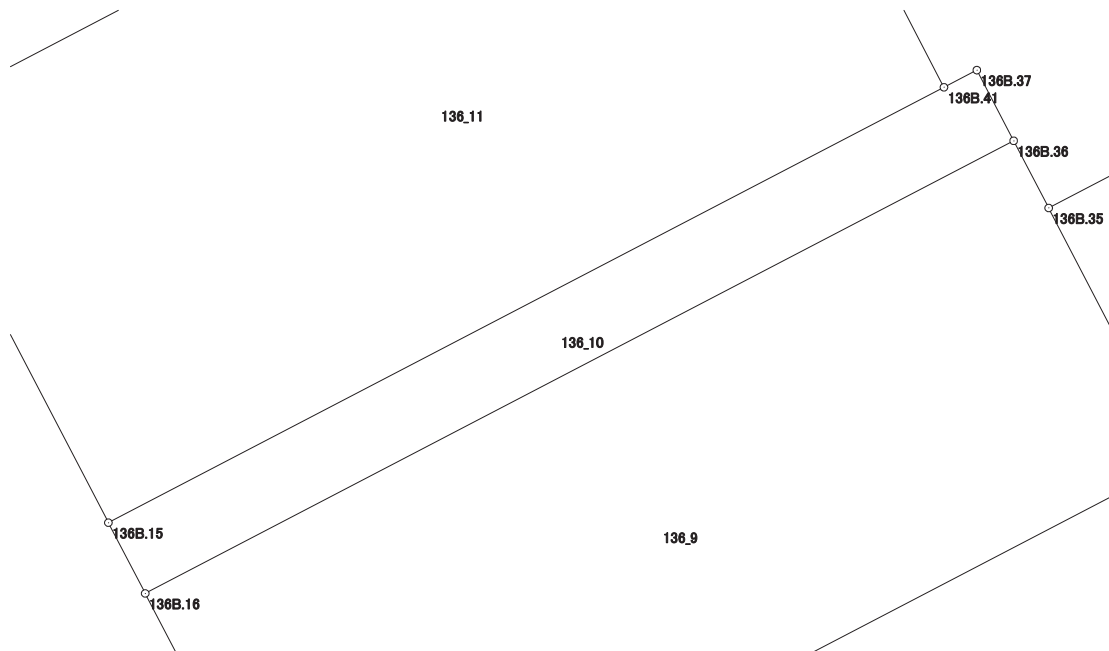

画地出来形面積計算書

世界測地系

現場名：北部第三地区

地番名： 136_11

点名	Xn	Yn	距離	方向角	Yn+1-Yn-1	Xn × (Yn+1-Yn-1)
136B. 3	47685. 606	-69510. 380	29. 856	62-29-12	27. 689	1320366. 744534
136B. 40	47699. 398	-69483. 901	15. 603	152-29-56	33. 684	1606706. 522232
136B. 41	47685. 558	-69476. 696	32. 698	242-28-16	-21. 791	-1039115. 994378
136B. 15	47670. 445	-69505. 692	12. 773	332-30-00	-34. 894	-1663412. 507830
136B. 4	47681. 775	-69511. 590	4. 018	17-31-42	-4. 688	-223532. 161200

倍面積合計	1012. 603358
1/2	506. 3016790

合計面積	506. 3016790
------	--------------

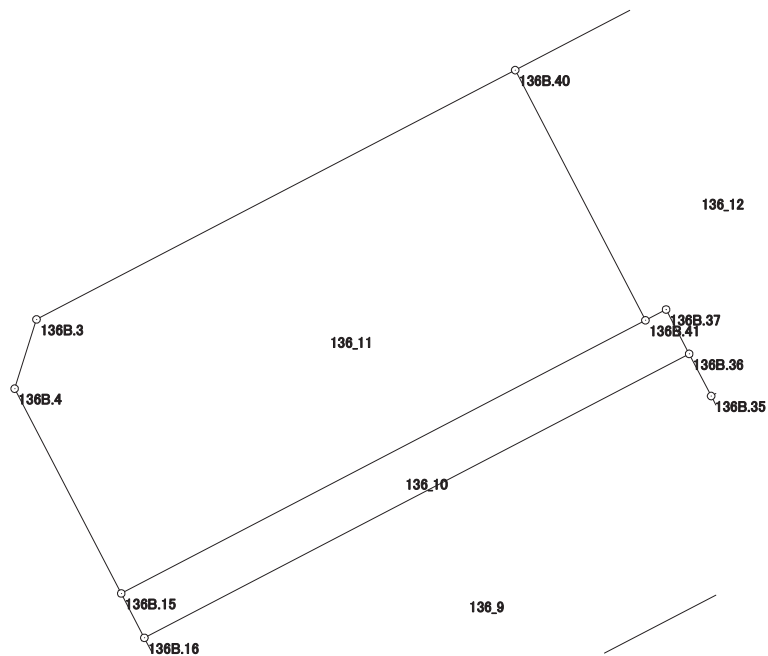

画地出来形面積計算書

世界測地系

現場名：北部第三地区

地番名： 136_12

点名	Xn	Yn	距離	方向角	Yn+1-Yn-1	Xn × (Yn+1-Yn-1)
136B. 35	47681.368	-69473.061	2.630	332-28-48	-10.969	-523016.925592
136B. 36	47683.700	-69474.276	2.766	332-28-51	-2.493	-118875.464100
136B. 37	47686.153	-69475.554	1.288	242-28-47	-2.420	-115400.490260
136B. 41	47685.558	-69476.696	15.603	332-29-56	-8.347	-398031.352626
136B. 40	47699.398	-69483.901	9.435	62-29-23	1.163	55474.399874
136B. 2	47703.756	-69475.533	4.008	107-12-36	12.197	581842.711932
136B. 1	47702.570	-69471.704	18.173	152-28-49	12.226	583211.620820
136B. 14	47686.453	-69463.307	11.000	242-27-57	-1.357	-64710.516721

倍面積合計	493.983327
1/2	246.9916635

合計面積	246.9916635
------	-------------

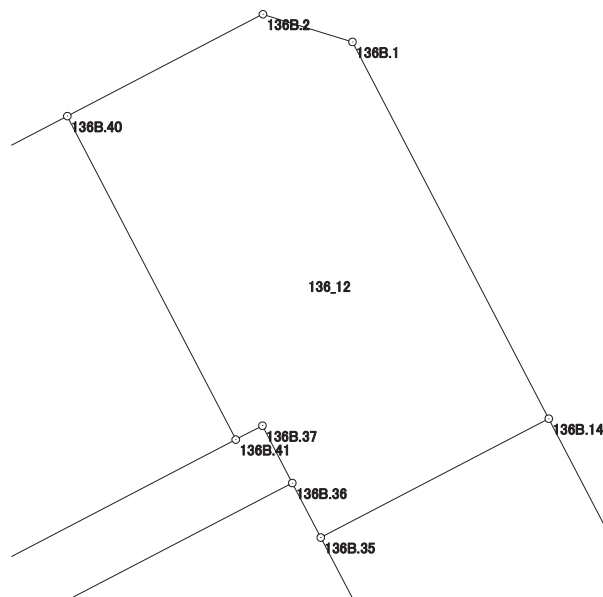

画地出来形面積計算書

世界測地系

現場名：北部第三地区

地番名： 136_13

点名	Xn	Yn	距離	方向角	Yn+1-Yn-1	Xn × (Yn+1-Yn-1)
136B. 35	47681. 368	-69473. 061	11. 000	62-27-57	5. 183	247132. 530344
136B. 14	47686. 453	-69463. 307	31. 961	152-28-54	24. 521	1169319. 514013
136B. 13	47658. 108	-69448. 540	10. 999	242-27-32	5. 014	238957. 753512
136B. 19	47653. 022	-69458. 293	22. 069	332-28-50	-19. 950	-950677. 788900
136B. 34	47672. 594	-69468. 490	9. 893	332-28-54	-14. 768	-704028. 868192

倍面積合計	703. 140777
1/2	351. 5703885

合計面積	351. 5703885
------	--------------

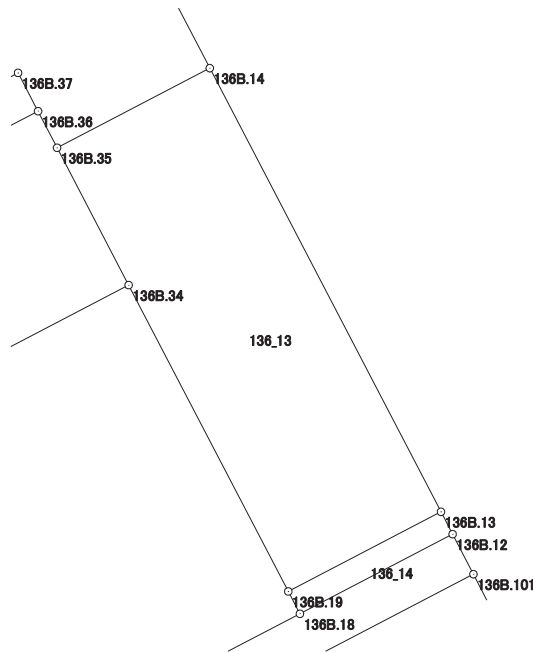

画地出来形面積計算書

世界測地系

現場名：北部第三地区

地番名： 136_14

点名	Xn	Yn	距離	方向角	Yn+1-Yn-1	Xn × (Yn+1-Yn-1)
136B.19	47653.022	-69458.293	10.999	62-27-32	9.010	429353.728220
136B.13	47658.108	-69448.540	1.609	152-29-43	10.496	500219.501568
136B.12	47656.681	-69447.797	10.999	242-27-48	-9.010	-429386.695810
136B.18	47651.596	-69457.550	1.608	332-28-44	-10.496	-500151.151616

倍面積合計	35.382362
1/2	17.6911810

合計面積	17.6911810
------	------------

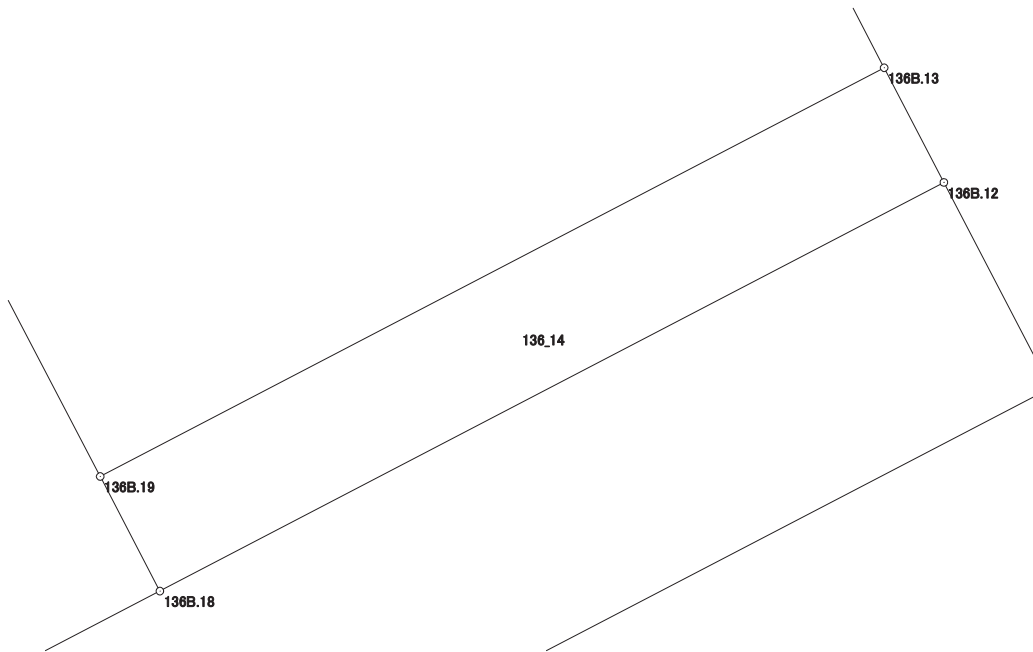

画地出来形面積計算書

世界測地系

現場名：北部第三地区

地番名： 136_15

点名	Xn	Yn	距離	方向角	Yn+1-Yn-1	Xn × (Yn+1-Yn-1)
136B. 12	47656. 681	-69447. 797	2. 883	152-30-06	11. 084	528226. 652204
136B. 101	47654. 124	-69446. 466	28. 827	242-28-04	-24. 231	-1154707. 078644
136B. 102	47640. 799	-69472. 028	2. 883	332-30-06	-26. 893	-1281204. 007507
136B. 33	47643. 356	-69473. 359	17. 828	62-28-14	14. 478	689780. 508168
136B. 18	47651. 596	-69457. 550	10. 999	62-27-48	25. 562	1218070. 096952

倍面積合計	166. 171173
1/2	83. 0855865

合計面積	83. 0855865
------	-------------

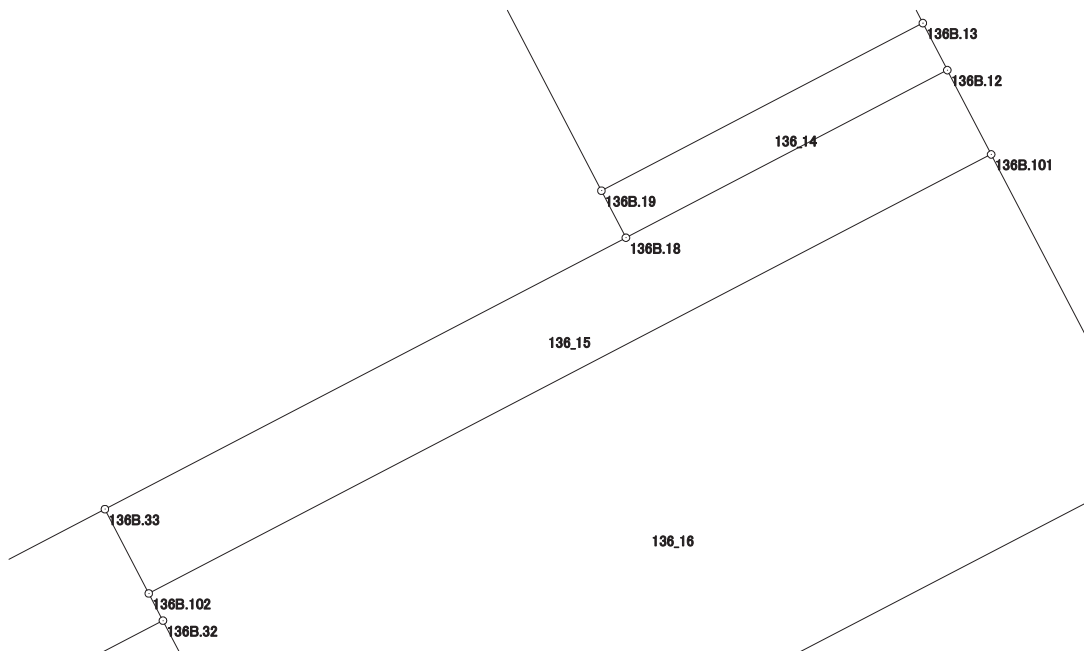

画地出来形面積計算書

世界測地系

現場名：北部第三地区

地番名： 136_16

点名	Xn	Yn	距離	方向角	Yn+1-Yn-1	Xn × (Yn+1-Yn-1)
136B.103	47644.622	-69441.514	28.829	242-30-16	-20.621	-982479.750262
136B.104	47631.312	-69467.087	9.766	332-29-25	-30.084	-1432940.390208
136B.32	47639.974	-69471.598	0.930	332-28-15	-4.941	-235389.111534
136B.102	47640.799	-69472.028	28.827	62-28-04	25.132	1197308.560468
136B.101	47654.124	-69446.466	10.715	152-28-25	30.514	1454117.939736

倍面積合計	617.248200
1/2	308.6241000

合計面積	308.6241000
------	-------------

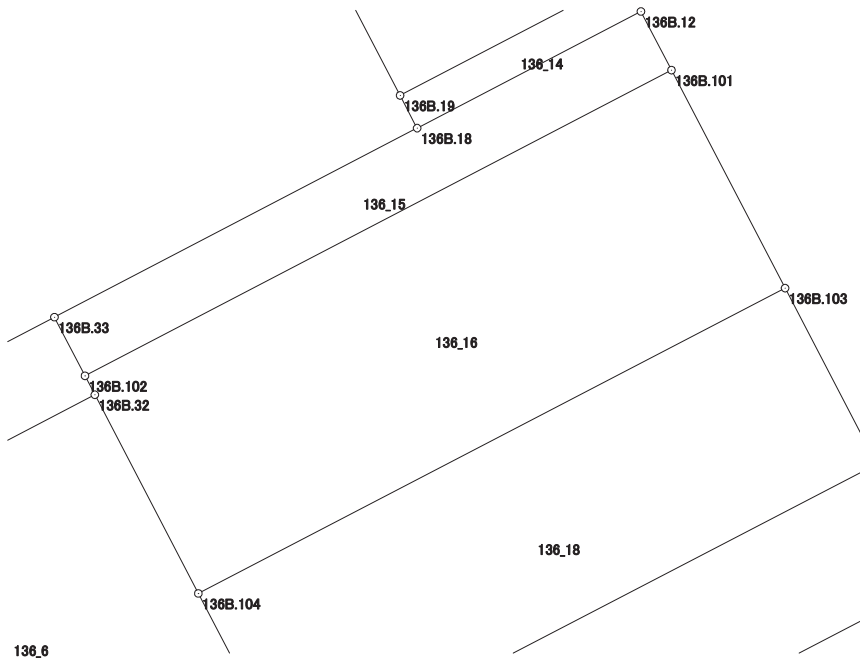

画地出来形面積計算書

世界測地系

現場名：北部第三地区

地番名： 136_17

点名	Xn	Yn	距離	方向角	Yn+1-Yn-1	Xn × (Yn+1-Yn-1)
136B.10	47636.954	-69437.519	5.752	152-28-38	29.932	1425869.307128
136B.105	47631.853	-69434.861	30.754	242-30-18	-24.622	-1172791.484566
136B.106	47617.655	-69462.141	5.752	332-32-38	-29.932	-1425291.649460
136B.39	47622.759	-69464.793	30.747	62-30-18	24.622	1172567.572098

倍面積合計	353.745200
1/2	176.8726000

合計面積	176.8726000
------	-------------

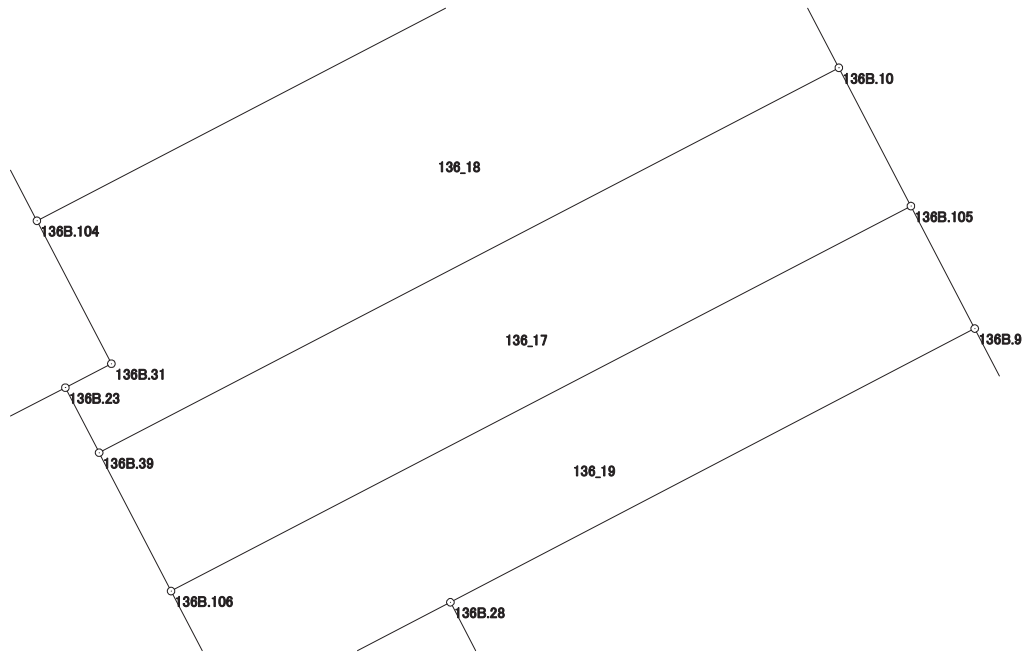

画地出来形面積計算書

世界測地系

現場名：北部第三地区

地番名： 136_18

点名	Xn	Yn	距離	方向角	Yn+1-Yn-1	Xn × (Yn+1-Yn-1)
136B. 39	47622. 759	-69464. 793	2. 702	332-32-37	-28. 520	-1358201. 086680
136B. 23	47625. 157	-69466. 039	1. 913	62-30-38	0. 451	21478. 945807
136B. 31	47626. 040	-69464. 342	5. 944	332-29-42	-1. 048	-49912. 089920
136B. 104	47631. 312	-69467. 087	28. 829	62-30-16	22. 828	1087327. 590336
136B. 103	47644. 622	-69441. 514	8. 646	152-28-50	29. 568	1408756. 183296
136B. 10	47636. 954	-69437. 519	30. 747	242-30-18	-23. 279	-1108940. 652166

倍面積合計	508. 890673
1/2	254. 4453365

合計面積	254. 4453365
------	--------------

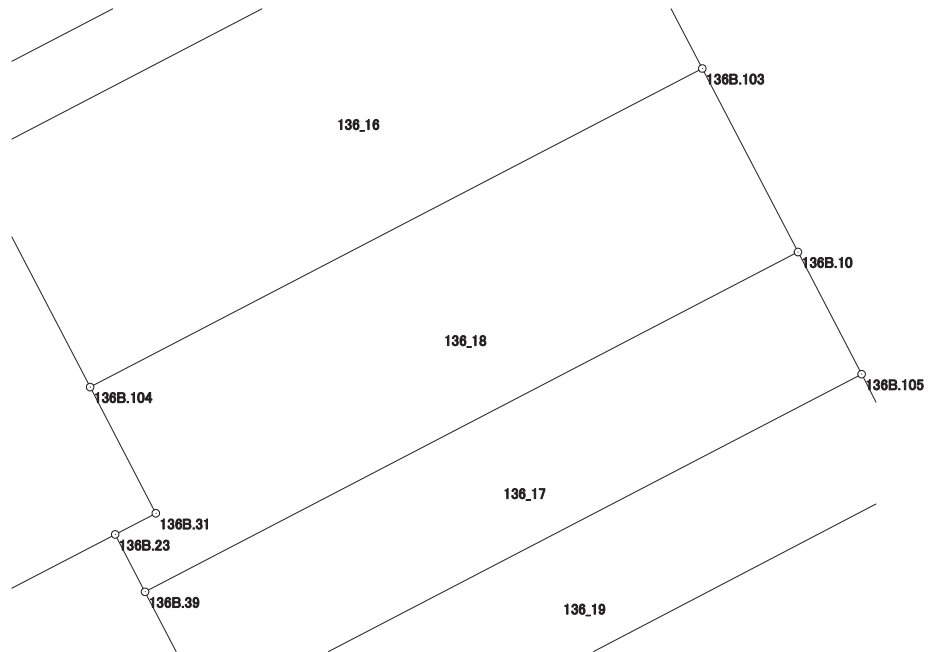

画地出来形面積計算書

世界測地系

現場名：北部第三地区

地番名： 136_19

点名	Xn	Yn	距離	方向角	Yn+1-Yn-1	Xn × (Yn+1-Yn-1)
136B.106	47617.655	-69462.141	30.754	62-30-18	24.914	1186346.256670
136B.105	47631.853	-69434.861	5.093	152-29-03	29.633	1411474.699949
136B.9	47627.336	-69432.508	21.810	242-25-54	-16.981	-808759.792616
136B.28	47617.242	-69451.842	6.920	242-26-20	-25.469	-1212763.536498
136B.30	47614.040	-69457.977	2.028	242-25-28	-7.933	-377722.179320
136B.38	47613.101	-69459.775	5.132	332-32-46	-4.164	-198260.952564

倍面積合計	314.495621
1/2	157.2478105

合計面積	157.2478105
------	-------------

