

# 北部第三地区 画地出来形確認測量原図

〈147街区〉

平成二十四年三月

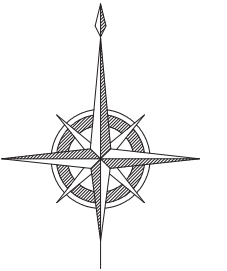

S=1:500

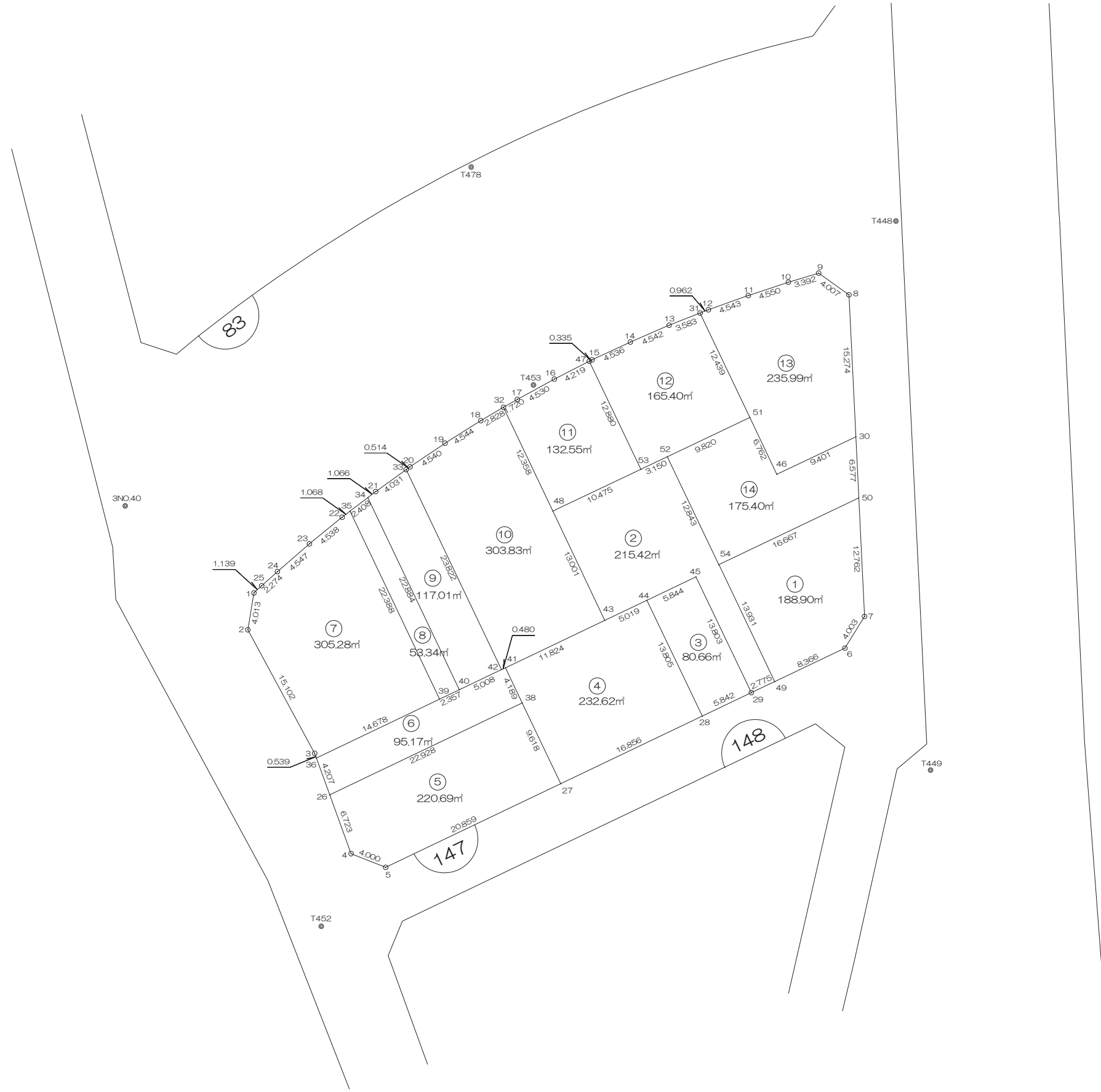

前橋市

# 画地出来形面積計算書

世界測地系

現場名：北部第三地区

地番名： 147\_1

点名	Xn	Yn	距離	方向角	Yn+1-Yn-1	Xn × (Yn+1-Yn-1)
147B. 6	47080. 018	-69961. 249	4. 003	31° 44' 40"	9. 660	454792. 973880
147B. 7	47083. 422	-69959. 143	12. 762	357° 13' 28"	1. 488	70060. 131936
147B. 50	47096. 169	-69959. 761	16. 667	244° 30' 07"	-15. 662	-737620. 198878
147B. 54	47088. 994	-69974. 805	13. 931	154° 28' 47"	-9. 042	-425778. 683748
147B. 49	47076. 422	-69968. 803	8. 366	64° 32' 37"	13. 556	638167. 976632

倍面積合計	-377. 800178
1/2	188. 9000890

合計面積	188. 9000890
------	--------------

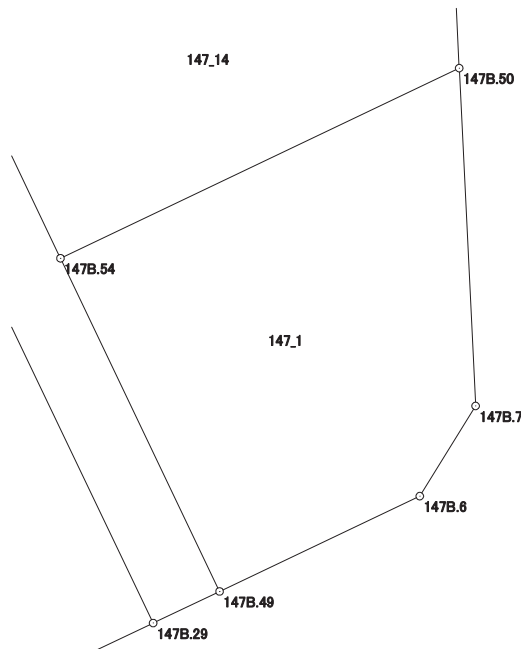

# 画地出来形面積計算書

世界測地系

現場名：北部第三地区

地番名： 147\_2

点名	Xn	Yn	距離	方向角	Yn+1-Yn-1	Xn × (Yn+1-Yn-1)
147B.48	47094.743	-69992.648	13.001	154° 34' 27"	-3.881	-182774.697583
147B.43	47083.001	-69987.066	5.019	64° 28' 17"	10.111	476056.223111
147B.44	47085.164	-69982.537	5.844	64° 28' 43"	9.803	461575.862692
147B.45	47087.682	-69977.263	13.803	154° 26' 48"	11.228	528700.493496
147B.29	47075.229	-69971.309	2.775	64° 32' 34"	8.460	398256.437340
147B.49	47076.422	-69968.803	13.931	334° 28' 47"	-3.496	-164579.171312
147B.54	47088.994	-69974.805	12.843	334° 28' 35"	-11.536	-543218.634784
147B.52	47100.584	-69980.339	3.150	244° 37' 22"	-8.380	-394702.893920
147B.53	47099.234	-69983.185	10.475	244° 36' 42"	-12.309	-579744.471306

倍面積合計	-430.852266
1/2	215.4261330

合計面積	215.4261330
------	-------------

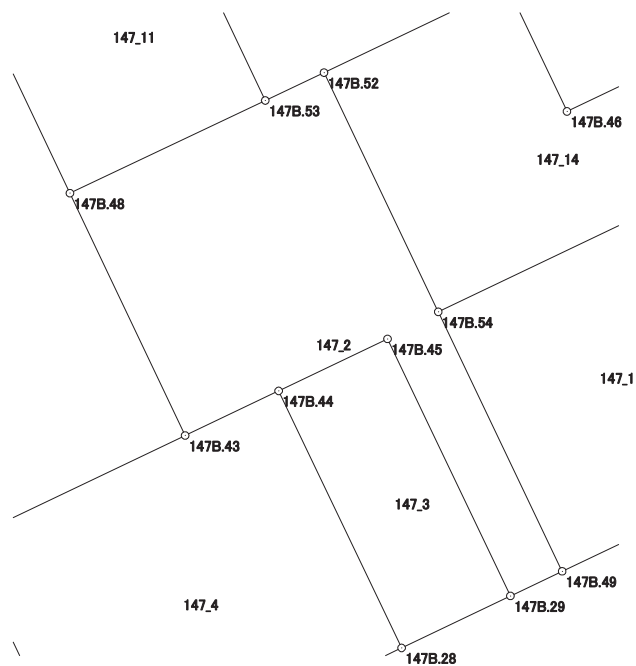

# 画地出来形面積計算書

世界測地系

現場名：北部第三地区

地番名： 147\_3

点名	Xn	Yn	距離	方向角	Yn+1-Yn-1	Xn × (Yn+1-Yn-1)
147B.29	47075.229	-69971.309	13.803	334° 26' 48"	-0.683	-32152.381407
147B.45	47087.682	-69977.263	5.844	244° 28' 43"	-11.228	-528700.493496
147B.44	47085.164	-69982.537	13.805	154° 26' 14"	0.683	32159.167012
147B.28	47072.710	-69976.580	5.842	64° 27' 25"	11.228	528532.387880

倍面積合計	-161.320011
1/2	80.6600055

合計面積	80.6600055
------	------------

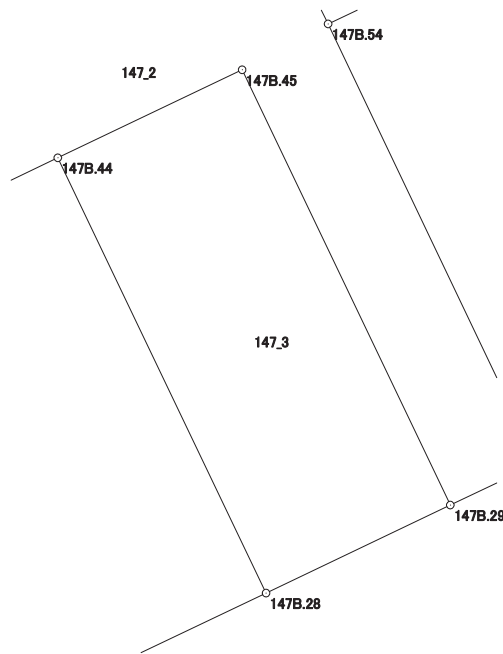

# 画地出来形面積計算書

世界測地系

現場名：北部第三地区

地番名： 147\_4

点名	Xn	Yn	距離	方向角	Yn+1-Yn-1	Xn × (Yn+1-Yn-1)
147B.44	47085.164	-69982.537	5.019	244° 28' 17"	-10.486	-493735.029704
147B.43	47083.001	-69987.066	11.824	244° 28' 31"	-15.199	-715614.532199
147B.41	47077.906	-69997.736	4.189	154° 29' 35"	-8.866	-417392.714596
147B.38	47074.125	-69995.932	9.618	154° 29' 24"	5.946	279902.747250
147B.27	47065.445	-69991.790	16.856	64° 28' 07"	19.352	910810.491640
147B.28	47072.710	-69976.580	13.805	334° 26' 14"	9.253	435563.785630

倍面積合計	-465.251979
1/2	232.6259895

合計面積	232.6259895
------	-------------

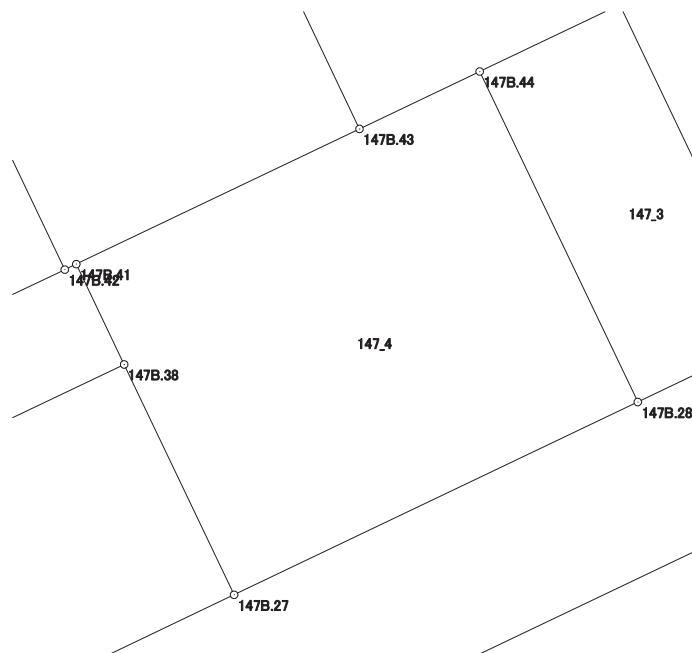

# 画地出来形面積計算書

世界測地系

現場名：北部第三地区

地番名： 147\_5

点名	Xn	Yn	距離	方向角	Yn+1-Yn-1	Xn × (Yn+1-Yn-1)
147B. 26	47064. 246	-70016. 623	6. 723	160° 03' 30"	-18. 398	-865887. 997908
147B. 4	47057. 926	-70014. 330	4. 000	111° 37' 14"	6. 012	282912. 251112
147B. 5	47056. 452	-70010. 611	20. 859	64° 27' 39"	22. 540	1060652. 428080
147B. 27	47065. 445	-69991. 790	9. 618	334° 29' 24"	14. 679	690873. 667155
147B. 38	47074. 125	-69995. 932	22. 928	244° 28' 40"	-24. 833	-1168991. 746125

倍面積合計	-441. 397686
1/2	220. 6988430

合計面積	220. 6988430
------	--------------

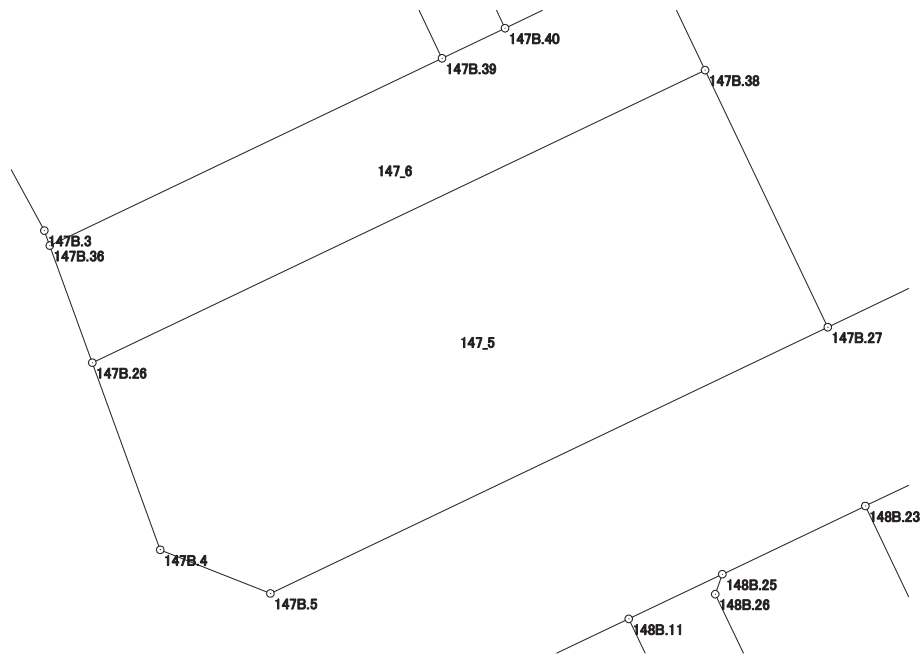

# 画地出来形面積計算書

世界測地系

現場名：北部第三地区

地番名： 147\_6

点名	Xn	Yn	距離	方向角	Yn+1-Yn-1	Xn × (Yn+1-Yn-1)
147B. 36	47068.200	-70018.060	4.207	160° 01' 39"	-11.808	-555781.305600
147B. 26	47064.246	-70016.623	22.928	64° 28' 40"	22.128	1041437.635488
147B. 38	47074.125	-69995.932	4.189	334° 29' 35"	18.887	889088.998875
147B. 41	47077.906	-69997.736	0.480	244° 26' 58"	-2.237	-105313.275722
147B. 42	47077.699	-69998.169	5.008	244° 28' 25"	-4.952	-233128.765448
147B. 40	47075.541	-70002.688	2.357	244° 28' 04"	-6.646	-312864.045486
147B. 39	47074.525	-70004.815	14.678	244° 28' 25"	-15.372	-723629.598300

倍面積合計	-190.356193
1/2	95.1780965

合計面積	95.1780965
------	------------

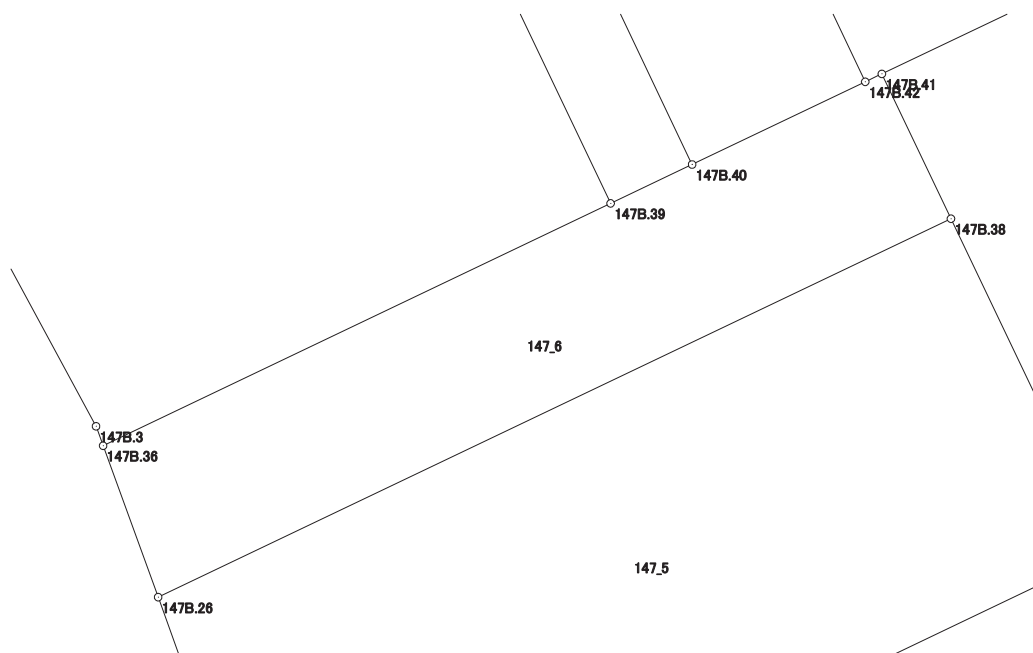

# 画地出来形面積計算書

世界測地系

現場名：北部第三地区

地番名： 147\_7

点名	Xn	Yn	距離	方向角	Yn+1-Yn-1	Xn × (Yn+1-Yn-1)
147B. 35	47094. 737	-70014. 443	1. 068	232° 34' 19"	-10. 476	-493364. 464812
147B. 22	47094. 088	-70015. 291	4. 538	230° 48' 14"	-4. 365	-205565. 694120
147B. 23	47091. 220	-70018. 808	4. 547	229° 09' 20"	-6. 957	-327613. 617540
147B. 24	47088. 246	-70022. 248	2. 274	227° 56' 30"	-5. 128	-241468. 525488
147B. 25	47086. 723	-70023. 936	1. 139	227° 12' 19"	-2. 524	-118846. 888852
147B. 1	47085. 949	-70024. 772	4. 013	189° 25' 21"	-1. 493	-70299. 321857
147B. 2	47081. 990	-70025. 429	15. 102	151° 35' 25"	6. 528	307351. 230720
147B. 3	47068. 707	-70018. 244	0. 539	160° 03' 12"	7. 369	346849. 301883
147B. 36	47068. 200	-70018. 060	14. 678	64° 28' 25"	13. 429	632078. 857800
147B. 39	47074. 525	-70004. 815	22. 388	334° 31' 45"	3. 617	170268. 556925

倍面積合計	-610. 565341
1/2	305. 2826705

合計面積	305. 2826705
------	--------------

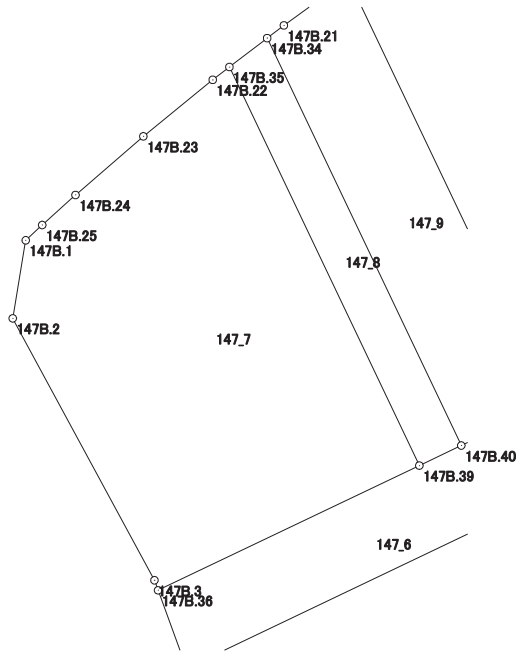



# 画地出来形面積計算書

世界測地系

現場名：北部第三地区

地番名： 147\_8

点名	Xn	Yn	距離	方向角	Yn+1-Yn-1	Xn × (Yn+1-Yn-1)
147B. 40	47075. 541	-70002. 688	22. 884	334° 31' 36"	-7. 715	-363187. 798815
147B. 34	47096. 200	-70012. 530	2. 408	232° 35' 33"	-11. 755	-553615. 831000
147B. 35	47094. 737	-70014. 443	22. 388	154° 31' 45"	7. 715	363335. 895955
147B. 39	47074. 525	-70004. 815	2. 357	64° 28' 04"	11. 755	553361. 041375

倍面積合計	-106. 692485
1/2	53. 3462425

合計面積	53. 3462425
------	-------------

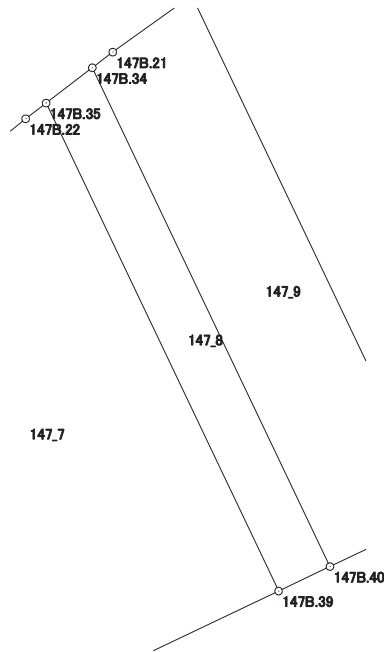

# 画地出来形面積計算書

世界測地系

現場名：北部第三地区

地番名： 147\_9

点名	Xn	Yn	距離	方向角	Yn+1-Yn-1	Xn × (Yn+1-Yn-1)
147B. 33	47099. 206	-70008. 414	4. 031	234° 11' 05"	-13. 514	-636498. 669884
147B. 21	47096. 847	-70011. 683	1. 066	232° 37' 29"	-4. 116	-193850. 622252
147B. 34	47096. 200	-70012. 530	22. 884	154° 31' 36"	8. 995	423630. 319000
147B. 40	47075. 541	-70002. 688	5. 008	64° 28' 25"	14. 361	676051. 844301
147B. 42	47077. 699	-69998. 169	23. 822	334° 31' 44"	-5. 726	-269566. 904474

倍面積合計	-234. 033309
1/2	117. 0166545

合計面積	117. 0166545
------	--------------

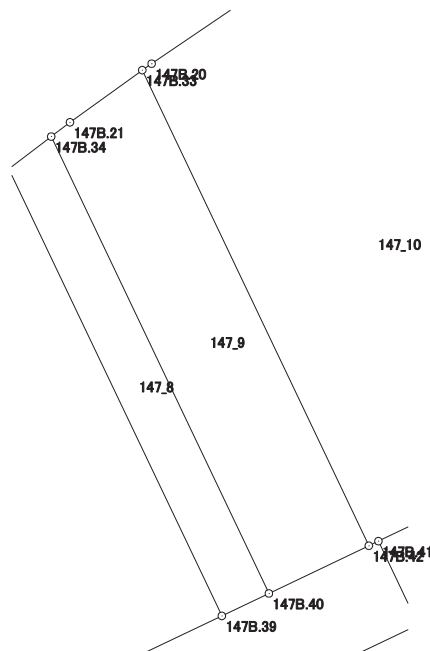

# 画地出来形面積計算書

世界測地系

現場名：北部第三地区

地番名： 147\_10

点名	Xn	Yn	距離	方向角	Yn+1-Yn-1	Xn × (Yn+1-Yn-1)
147B. 19	47102. 043	-70004. 232	4. 540	235° 54' 01"	-7. 602	-358069. 730886
147B. 20	47099. 498	-70007. 991	0. 514	235° 22' 57"	-4. 182	-196970. 100636
147B. 33	47099. 206	-70008. 414	23. 822	154° 31' 44"	9. 822	462608. 401332
147B. 42	47077. 699	-69998. 169	0. 480	64° 26' 58"	10. 678	502695. 669922
147B. 41	47077. 906	-69997. 736	11. 824	64° 28' 31"	11. 103	522705. 990318
147B. 43	47083. 001	-69987. 066	13. 001	334° 34' 27"	5. 088	239558. 309088
147B. 48	47094. 743	-69992. 648	12. 358	334° 34' 39"	-10. 887	-512720. 467041
147B. 32	47105. 904	-69997. 953	2. 828	239° 27' 49"	-7. 741	-364646. 802864
147B. 18	47104. 467	-70000. 389	4. 544	237° 45' 29"	-6. 279	-295768. 948293

倍面積合計	-607. 679060
1/2	303. 8395300

合計面積	303. 8395300
------	--------------

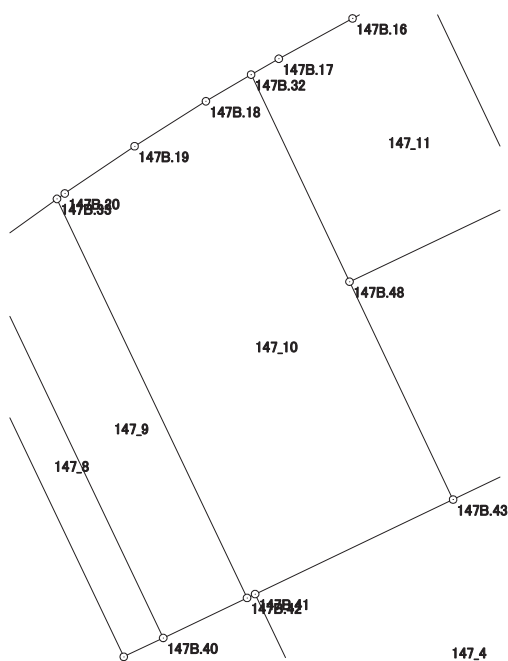

# 画地出来形面積計算書

世界測地系

現場名：北部第三地区

地番名： 147\_11

点名	Xn	Yn	距離	方向角	Yn+1-Yn-1	Xn × (Yn+1-Yn-1)
147B. 47	47110. 858	-69988. 732	4. 219	242° 50' 23"	-9. 301	-438178. 090258
147B. 16	47108. 932	-69992. 486	4. 530	241° 20' 10"	-7. 729	-364104. 935428
147B. 17	47106. 759	-69996. 461	1. 720	240° 11' 06"	-5. 467	-257532. 651453
147B. 32	47105. 904	-69997. 953	12. 358	154° 34' 39"	3. 813	179614. 811952
147B. 48	47094. 743	-69992. 648	10. 475	64° 36' 42"	14. 768	695495. 164624
147B. 53	47099. 234	-69983. 185	12. 880	334° 29' 22"	3. 916	184440. 600344

倍面積合計	-265. 100219
1/2	132. 5501095

合計面積	132. 5501095
------	--------------

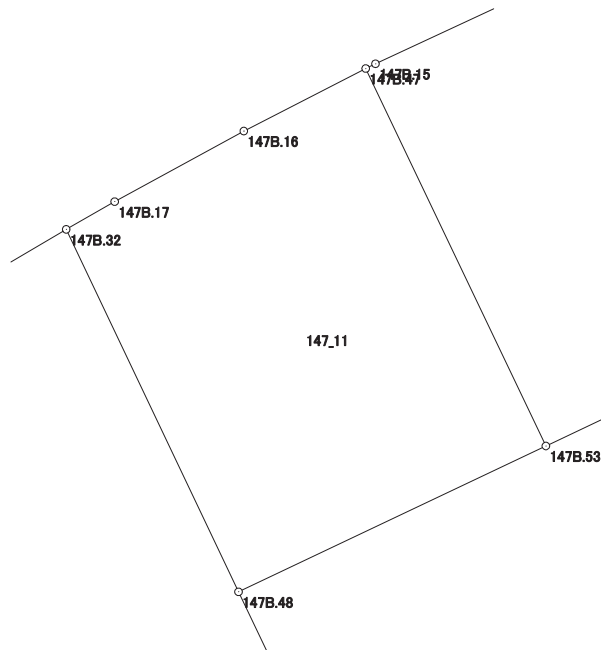

# 画地出来形面積計算書

世界測地系

現場名：北部第三地区

地番名： 147\_12

点名	Xn	Yn	距離	方向角	Yn+1-Yn-1	Xn × (Yn+1-Yn-1)
147B.47	47110.858	-69988.732	12.880	154° 29' 22"	5.246	247143.561068
147B.53	47099.234	-69983.185	3.150	64° 37' 22"	8.393	395303.870962
147B.52	47100.584	-69980.339	9.820	64° 30' 36"	11.710	551547.838640
147B.51	47104.810	-69971.475	12.439	334° 33' 28"	3.520	165808.931200
147B.31	47116.043	-69976.819	3.583	248° 22' 58"	-8.675	-408731.673025
147B.13	47114.723	-69980.150	4.542	246° 34' 22"	-7.499	-353313.307777
147B.14	47112.917	-69984.318	4.536	245° 03' 23"	-8.281	-390142.065677
147B.15	47111.004	-69988.431	0.335	244° 07' 27"	-4.414	-207947.971656

倍面積合計	-330.816265
1/2	165.4081325

合計面積	165.4081325
------	-------------

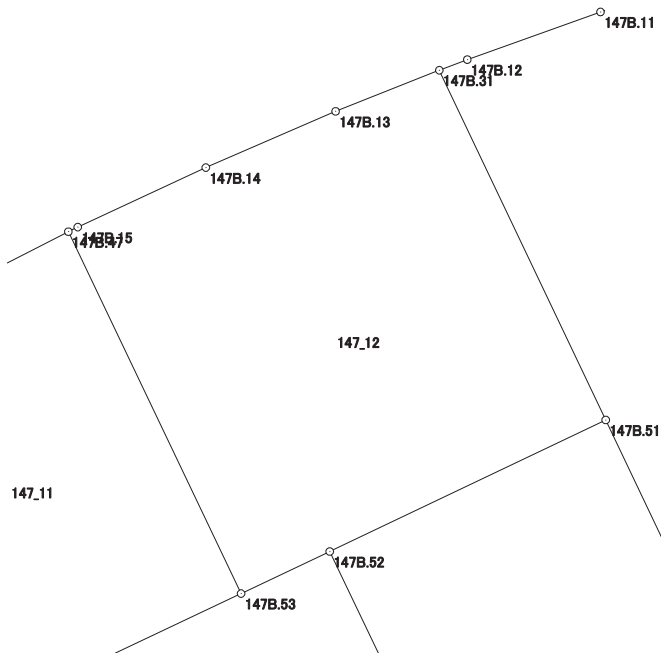

# 画地出来形面積計算書

世界測地系

現場名：北部第三地区

地番名： 147\_13

点名	Xn	Yn	距離	方向角	Yn+1-Yn-1	Xn × (Yn+1-Yn-1)
147B. 31	47116. 043	-69976. 819	12. 439	154° 33' 28"	4. 445	209430. 811135
147B. 51	47104. 810	-69971. 475	6. 762	154° 32' 57"	8. 250	388614. 682500
147B. 46	47098. 704	-69968. 569	9. 401	64° 35' 17"	11. 397	536783. 929488
147B. 30	47102. 738	-69960. 078	15. 274	357° 13' 50"	7. 753	365187. 527714
147B. 8	47117. 994	-69960. 816	4. 007	305° 33' 15"	-3. 998	-188377. 740012
147B. 9	47120. 324	-69964. 076	3. 392	253° 19' 42"	-6. 509	-306706. 188916
147B. 10	47119. 351	-69967. 325	4. 550	251° 36' 03"	-7. 566	-356505. 009666
147B. 11	47117. 915	-69971. 642	4. 543	250° 19' 15"	-8. 595	-404978. 479425
147B. 12	47116. 385	-69975. 920	0. 962	249° 10' 19"	-5. 177	-243921. 525145

倍面積合計	-471. 992327
1/2	235. 9961635

合計面積	235. 9961635
------	--------------

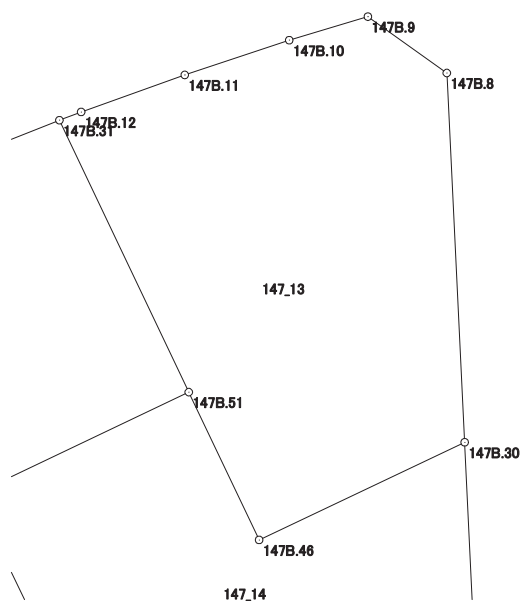

# 画地出来形面積計算書

世界測地系

現場名：北部第三地区

地番名： 147\_14

点名	Xn	Yn	距離	方向角	Yn+1-Yn-1	Xn × (Yn+1-Yn-1)
147B.52	47100.584	-69980.339	12.843	154° 28' 35"	-3.330	-156844.944720
147B.54	47088.994	-69974.805	16.667	64° 30' 07"	20.578	968997.318532
147B.50	47096.169	-69959.761	6.577	357° 14' 14"	14.727	693585.280863
147B.30	47102.738	-69960.078	9.401	244° 35' 17"	-8.808	-414880.916304
147B.46	47098.704	-69968.569	6.762	334° 32' 57"	-11.397	-536783.929488
147B.51	47104.810	-69971.475	9.820	244° 30' 36"	-11.770	-554423.613700

倍面積合計	-350.804817
1/2	175.4024085

合計面積	175.4024085
------	-------------

