

北部第三地区 画地出来形確認測量原図

<153街区>

平成二十四年三月

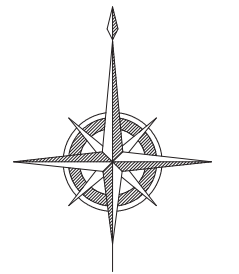

S=1:500



前橋市

画地出来形面積計算書

世界測地系

現場名：北部第三地区

地番名： 153_13

点名	Xn	Yn	距離	方向角	Yn+1-Yn-1	Xn × (Yn+1-Yn-1)
153B.103	46995.830	-69819.256	3.417	345° 09' 45"	4.263	200343.223290
153B.104	46999.133	-69820.131	15.230	254° 20' 38"	-15.540	-730366.526820
153B.3	46995.023	-69834.796	1.008	94° 09' 16"	-13.660	-641952.014180
K(2)285	46994.950	-69833.791	9.505	81° 20' 29"	10.402	488841.469900
K(2)286	46996.381	-69824.394	5.167	96° 07' 16"	14.535	683092.397835

倍面積合計	-41.449975
1/2	20.7249875

合計面積	20.7249875
------	------------

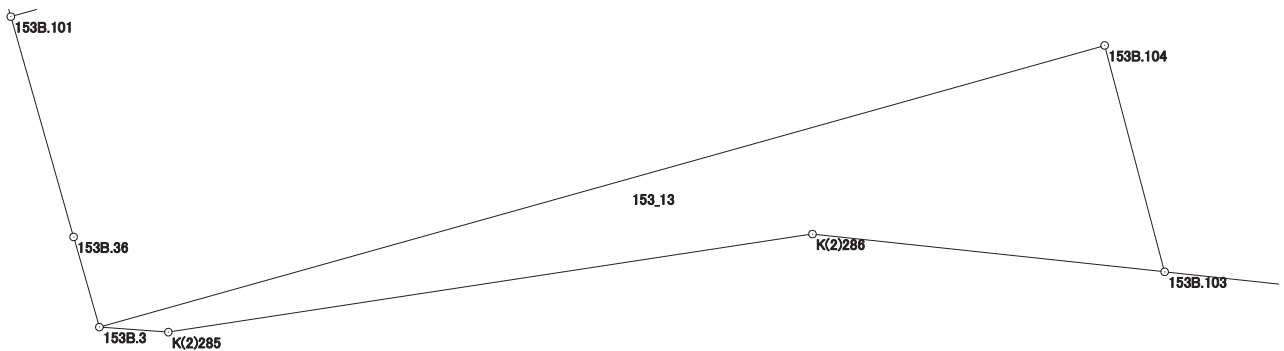

画地出来形面積計算書

世界測地系

現場名：北部第三地区

地番名： 153_14

点名	Xn	Yn	距離	方向角	Yn+1-Yn-1	Xn × (Yn+1-Yn-1)
153B. 4	46989. 177	-69792. 074	9. 088	344° 03' 57"	9. 897	465051. 884769
IP47	46997. 916	-69794. 569	12. 970	344° 04' 09"	-6. 055	-284572. 381380
153B. 102	47010. 388	-69798. 129	39. 476	254° 04' 10"	-41. 520	-1951871. 309760
153B. 101	46999. 553	-69836. 089	4. 711	164° 04' 11"	-36. 667	-1723332. 609851
153B. 3	46995. 023	-69834. 796	15. 230	74° 20' 38"	15. 958	749946. 577034
153B. 104	46999. 133	-69820. 131	3. 417	165° 09' 45"	15. 540	730366. 526820
153B. 103	46995. 830	-69819. 256	1. 959	96° 07' 26"	2. 823	132669. 228090
K(2)287	46995. 621	-69817. 308	13. 384	106° 21' 53"	14. 790	695065. 234590
K(2)288	46991. 850	-69804. 466	12. 677	102° 10' 21"	25. 234	1185792. 342900

倍面積合計	-884. 506788
1/2	442. 2533940

合計面積	442. 2533940
------	--------------

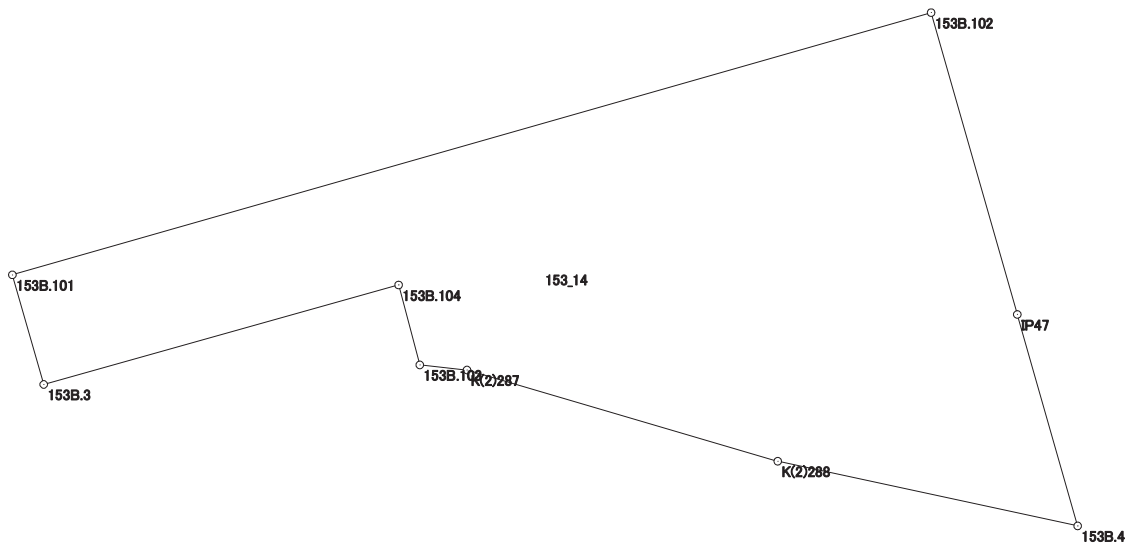

画地出来形面積計算書

世界測地系

現場名：北部第三地区

地番名： 153_15

点名	Xn	Yn	距離	方向角	Yn+1-Yn-1	Xn × (Yn+1-Yn-1)
153B.102	47010.388	-69798.129	16.799	344° 04' 21"	33.350	1567796.439800
153B.16	47026.542	-69802.739	7.468	254° 07' 23"	-11.793	-554584.009806
153B.31	47024.499	-69809.922	4.101	164° 07' 25"	-6.061	-285015.488439
153B.32	47020.554	-69808.800	9.402	254° 07' 51"	-7.922	-372496.828788
153B.33	47017.983	-69817.844	6.236	164° 06' 18"	-7.336	-344923.923288
153B.34	47011.985	-69816.136	2.720	164° 07' 27"	2.452	115273.387220
153B.35	47009.369	-69815.392	22.597	254° 04' 12"	-20.985	-986491.608465
153B.15	47003.167	-69837.121	3.758	164° 03' 47"	-20.697	-972824.547399
153B.101	46999.553	-69836.089	39.476	74° 04' 10"	38.992	1832606.570576

倍面積合計	-660.008589
1/2	330.0042945

合計面積	330.0042945
------	-------------

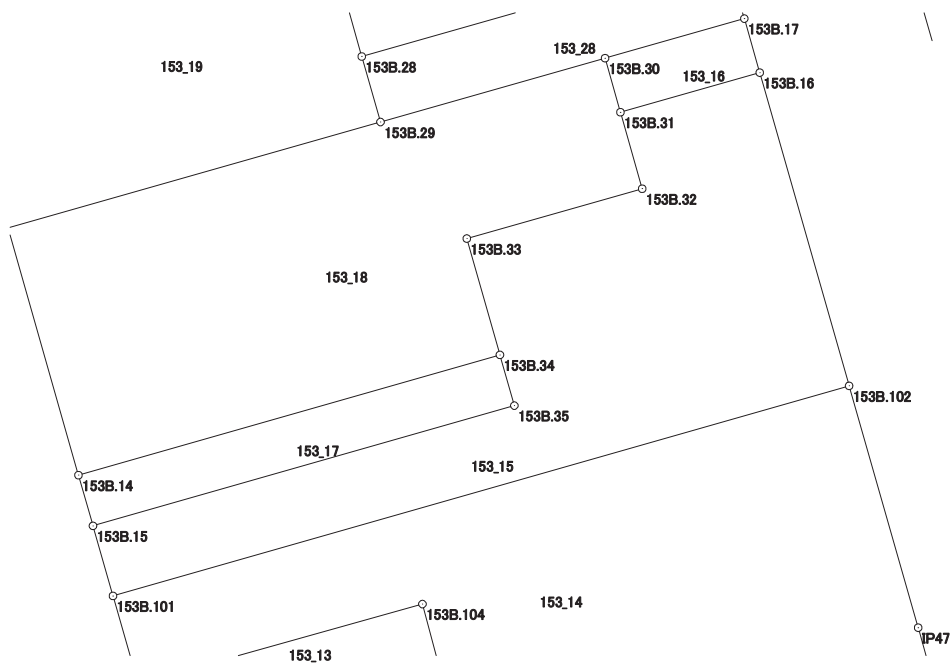

画地出来形面積計算書

世界測地系

現場名：北部第三地区

地番名： 153_16

点名	Xn	Yn	距離	方向角	Yn+1-Yn-1	Xn × (Yn+1-Yn-1)
153B.30	47027.286	-69810.714	2.897	164° 08' 10"	-6.388	-300410.302968
153B.31	47024.499	-69809.922	7.468	74° 07' 23"	7.975	375020.379525
153B.16	47026.542	-69802.739	2.897	344° 04' 25"	6.388	300405.550296
153B.17	47029.328	-69803.534	7.465	254° 07' 27"	-7.975	-375058.890800

倍面積合計	-43.263947
1/2	21.6319735

合計面積	21.6319735
------	------------

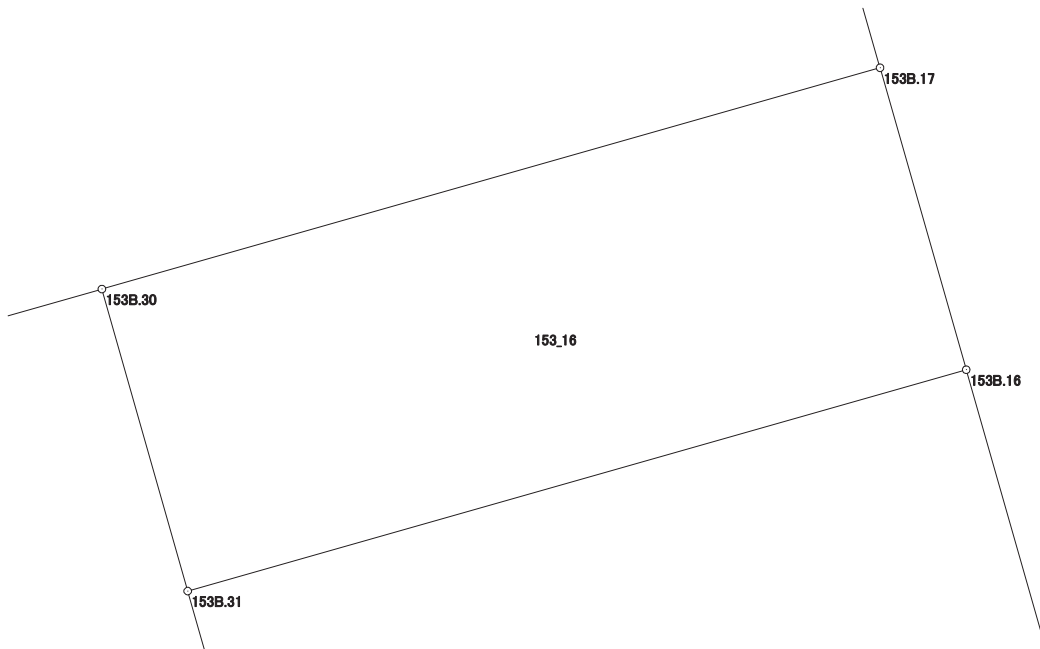

画地出来形面積計算書

世界測地系

現場名：北部第三地区

地番名： 153_17

点名	Xn	Yn	距離	方向角	Yn+1-Yn-1	Xn × (Yn+1-Yn-1)
153B.14	47005.781	-69837.869	2.719	164° 01' 53"	-20.985	-986416.314285
153B.15	47003.167	-69837.121	22.597	74° 04' 12"	22.477	1056490.184659
153B.35	47009.369	-69815.392	2.720	344° 07' 27"	20.985	986491.608465
153B.34	47011.985	-69816.136	22.601	254° 04' 04"	-22.477	-1056688.386845

倍面積合計	-122.908006
1/2	61.4540030

合計面積	61.4540030
------	------------

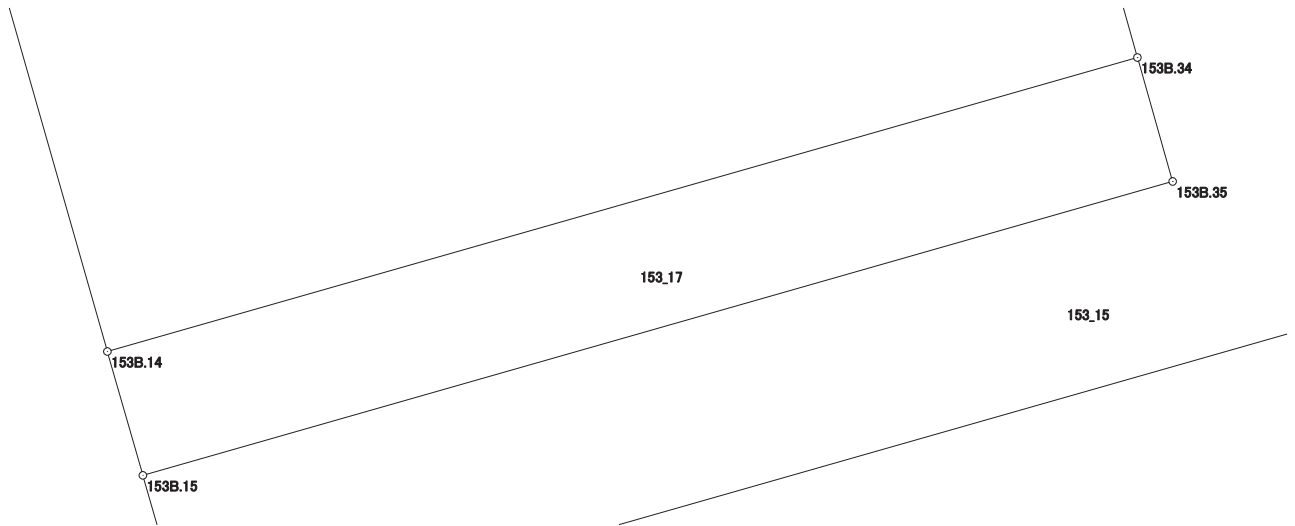

画地出来形面積計算書

世界測地系

現場名：北部第三地区

地番名： 153_18

点名	Xn	Yn	距離	方向角	Yn+1-Yn-1	Xn × (Yn+1-Yn-1)
153B.13	47018.531	-69841.507	13.259	164° 04' 29"	-15.575	-732313.620325
153B.14	47005.781	-69837.869	22.601	74° 04' 04"	25.371	1192583.669751
153B.34	47011.985	-69816.136	6.236	344° 06' 18"	20.025	941414.999625
153B.33	47017.983	-69817.844	9.402	74° 07' 51"	7.336	344923.923288
153B.32	47020.554	-69808.800	4.101	344° 07' 25"	7.922	372496.828788
153B.31	47024.499	-69809.922	2.897	344° 08' 10"	-1.914	-90004.891086
153B.30	47027.286	-69810.714	12.039	254° 08' 06"	-12.372	-581821.582392
153B.29	47023.995	-69822.294	19.975	254° 07' 29"	-30.793	-1448009.878035

倍面積合計	-730.550386
1/2	365.2751930

合計面積	365.2751930
------	-------------

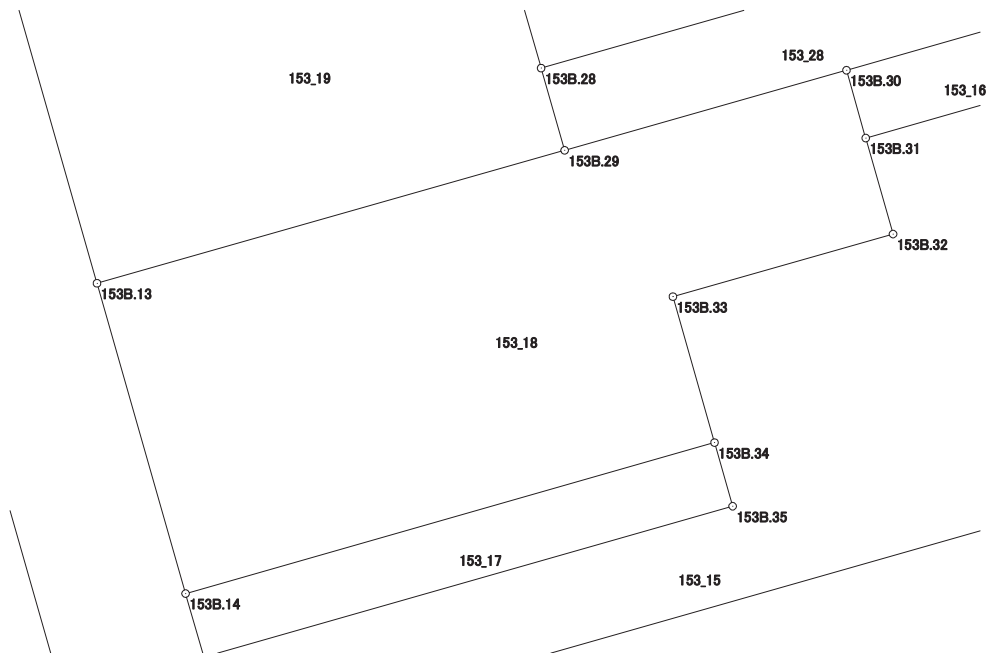

画地出来形面積計算書

世界測地系

現場名：北部第三地区

地番名： 153_19

点名	Xn	Yn	距離	方向角	Yn+1-Yn-1	Xn × (Yn+1-Yn-1)
153B.12	47030.799	-69845.011	12.759	164° 03' 34"	-5.833	-274330.650567
153B.13	47018.531	-69841.507	19.975	74° 07' 29"	22.717	1068119.968727
153B.29	47023.995	-69822.294	3.513	344° 02' 28"	18.247	858046.836765
153B.28	47027.373	-69823.260	9.255	344° 02' 40"	-3.510	-165066.079230
153B.25	47036.271	-69825.804	5.717	254° 05' 30"	-8.042	-378265.691382
153B.26	47034.704	-69831.302	4.546	254° 06' 17"	-9.870	-464232.528480
153B.27	47033.459	-69835.674	9.709	254° 05' 54"	-13.709	-644781.689431

倍面積合計	-509.833598
1/2	254.9167990

合計面積	254.9167990
------	-------------

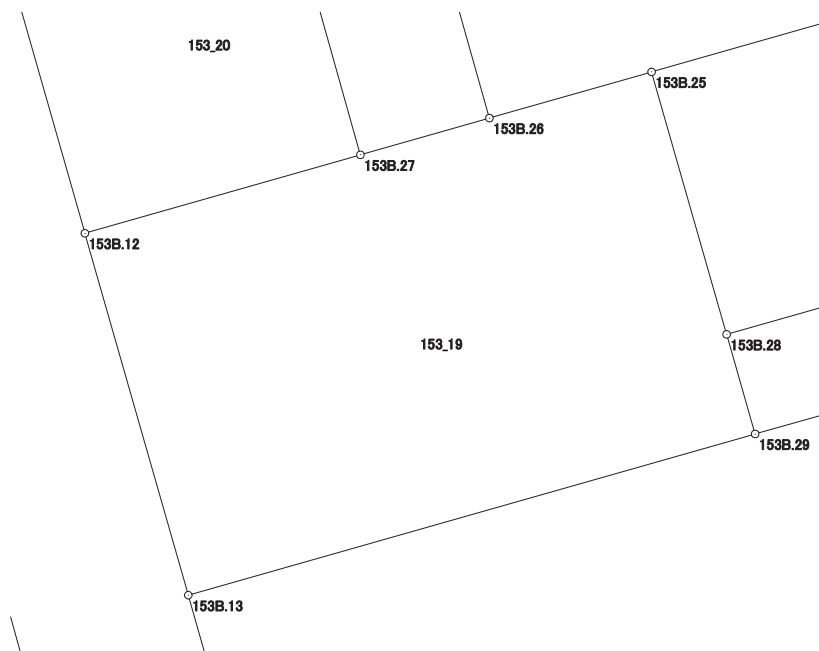

画地出来形面積計算書

世界測地系

現場名：北部第三地区

地番名： 153_20

点名	Xn	Yn	距離	方向角	Yn+1-Yn-1	Xn × (Yn+1-Yn-1)
153B. 1	47042.562	-69845.375	4.005	210° 01' 44"	-8.646	-406729.991052
153B. 2	47039.095	-69847.379	8.627	164° 04' 09"	0.364	17122.230580
153B. 12	47030.799	-69845.011	9.709	74° 05' 54"	11.705	550495.502295
153B. 27	47033.459	-69835.674	11.250	344° 13' 18"	6.278	295276.055602
153B. 11	47044.285	-69838.733	6.862	255° 27' 27"	-9.701	-456376.608785

倍面積合計	-212.811360
1/2	106.4056800

合計面積	106.4056800
------	-------------

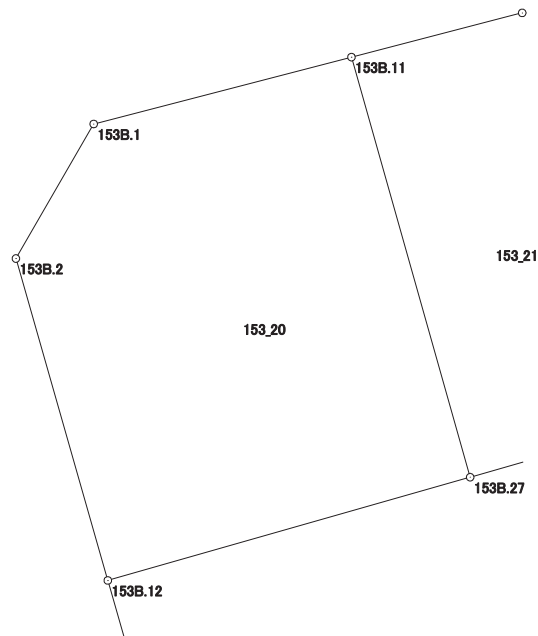

画地出来形面積計算書

世界測地系

現場名：北部第三地区

地番名： 153_21

点名	Xn	Yn	距離	方向角	Yn+1-Yn-1	Xn × (Yn+1-Yn-1)
153B.11	47044.285	-69838.733	11.250	164° 13' 18"	-1.341	-63086.386185
153B.27	47033.459	-69835.674	4.546	74° 06' 17"	7.431	349505.633829
153B.26	47034.704	-69831.302	11.142	344° 12' 54"	1.341	63073.538064
153B.10	47045.426	-69834.333	4.546	255° 27' 45"	-7.431	-349594.560606

倍面積合計	-101.774898
1/2	50.8874490

合計面積	50.8874490
------	------------

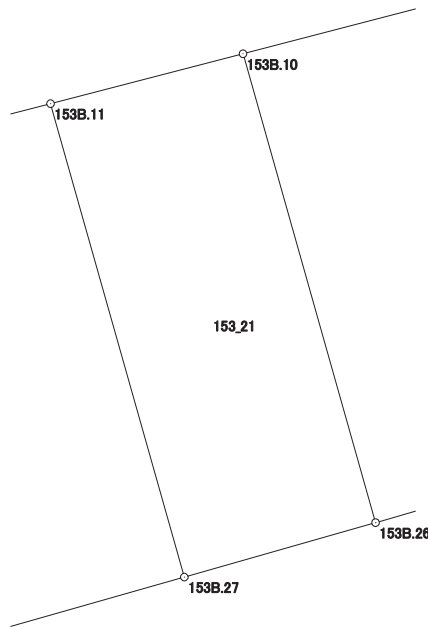

画地出来形面積計算書

世界測地系

現場名：北部第三地区

地番名： 153_22

点名	Xn	Yn	距離	方向角	Yn+1-Yn-1	Xn × (Yn+1-Yn-1)
153B. 10	47045. 426	-69834. 333	11. 142	164° 12' 54"	-8. 656	-407225. 207456
153B. 26	47034. 704	-69831. 302	5. 717	74° 05' 30"	8. 529	401158. 990416
153B. 25	47036. 271	-69825. 804	6. 374	74° 05' 34"	11. 628	546937. 759188
153B. 24	47038. 018	-69819. 674	10. 852	344° 06' 19"	3. 158	148546. 060844
153B. 9	47048. 455	-69822. 646	12. 073	255° 28' 12"	-14. 659	-689683. 301845

倍面積合計	-265. 698853
1/2	132. 8494265

合計面積	132. 8494265
------	--------------

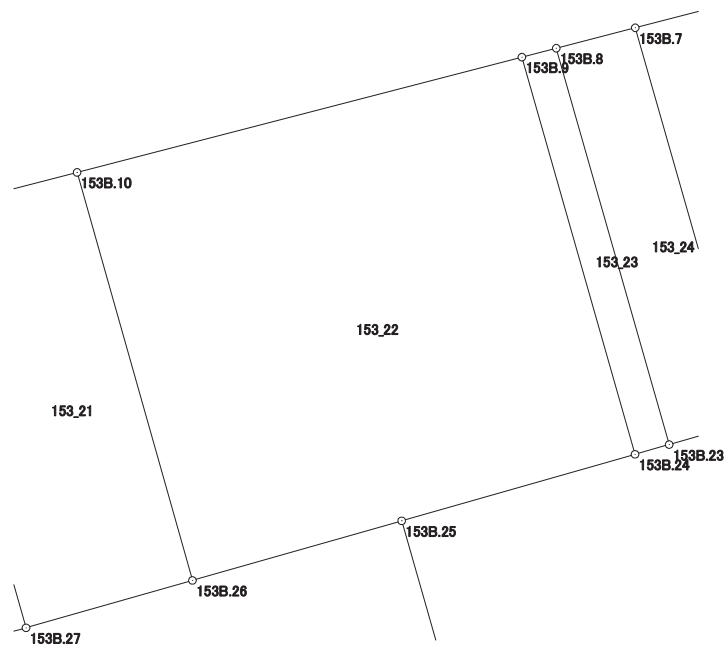

画地出来形面積計算書

世界測地系

現場名：北部第三地区

地番名： 153_23

点名	Xn	Yn	距離	方向角	Yn+1-Yn-1	Xn × (Yn+1-Yn-1)
153B. 9	47048.455	-69822.646	10.852	164° 06' 19"	2.069	97343.253395
153B. 24	47038.018	-69819.674	0.933	74° 04' 17"	3.869	181990.091642
153B. 23	47038.274	-69818.777	10.829	344° 06' 14"	-2.069	-97322.188906
153B. 8	47048.689	-69821.743	0.933	255° 28' 20"	-3.869	-182031.377741

倍面積合計	-20.221610
1/2	10.1108050

合計面積	10.1108050
------	------------

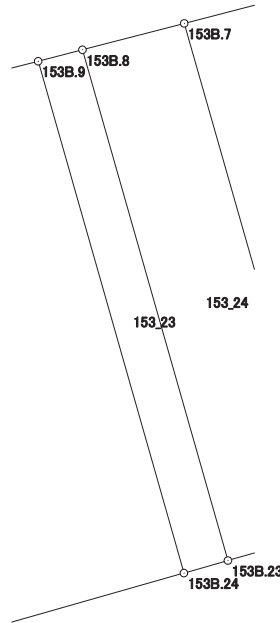

画地出来形面積計算書

世界測地系

現場名：北部第三地区

地番名： 153_24

点名	Xn	Yn	距離	方向角	Yn+1-Yn-1	Xn × (Yn+1-Yn-1)
153B. 8	47048. 689	-69821. 743	10. 829	164° 06' 14"	0. 891	41920. 381899
153B. 23	47038. 274	-69818. 777	2. 143	74° 06' 08"	5. 027	236461. 403398
153B. 22	47038. 861	-69816. 716	2. 415	344° 06' 59"	1. 400	65854. 405400
153B. 21	47041. 184	-69817. 377	8. 363	344° 06' 03"	-2. 952	-138865. 575168
153B. 7	47049. 227	-69819. 668	2. 144	255° 27' 53"	-4. 366	-205416. 925082

倍面積合計	-46. 309553
1/2	23. 1547765

合計面積	23. 1547765
------	-------------

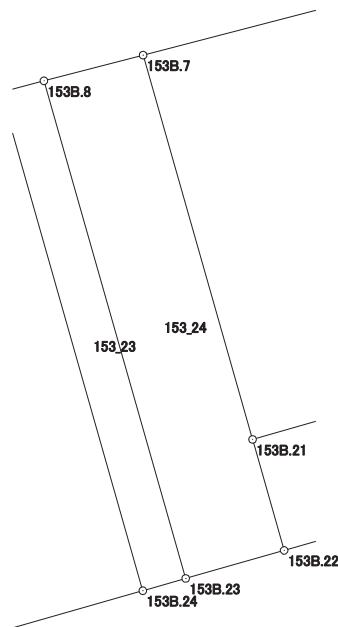

画地出来形面積計算書

世界測地系

現場名：北部第三地区

地番名： 153_25

点名	Xn	Yn	距離	方向角	Yn+1-Yn-1	Xn × (Yn+1-Yn-1)
153B. 7	47049. 227	-69819. 668	8. 363	164° 06' 03"	-4. 776	-224707. 108152
153B. 21	47041. 184	-69817. 377	10. 056	74° 06' 23"	11. 963	562753. 684192
153B. 20	47043. 938	-69807. 705	5. 292	344° 03' 54"	8. 219	386654. 126422
153B. 5	47049. 027	-69809. 158	3. 998	300° 33' 39"	-4. 896	-230352. 036192
153B. 6	47051. 060	-69812. 601	7. 301	255° 27' 34"	-10. 510	-494506. 640600

倍面積合計	-157. 974330
1/2	78. 9871650

合計面積	78. 9871650
------	-------------

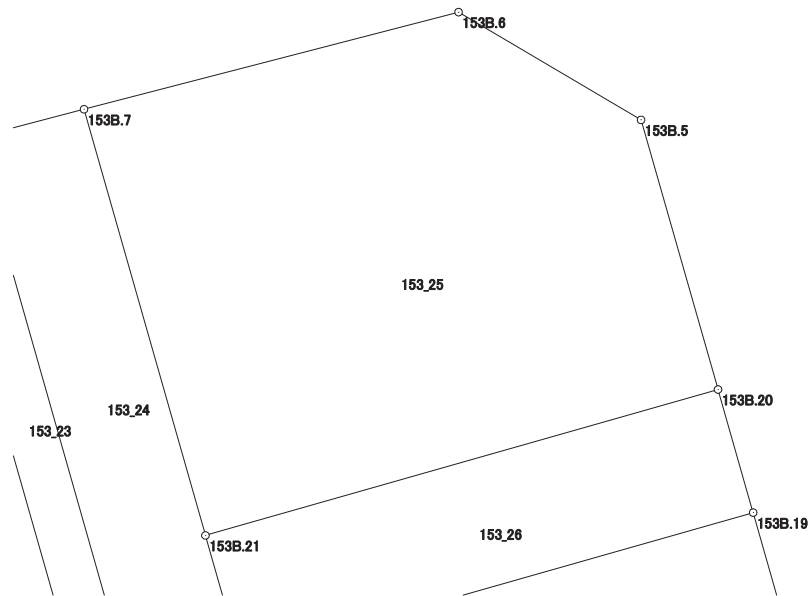

画地出来形面積計算書

世界測地系

現場名：北部第三地区

地番名： 153_26

点名	Xn	Yn	距離	方向角	Yn+1-Yn-1	Xn × (Yn+1-Yn-1)
153B. 21	47041. 184	-69817. 377	2. 415	164° 06' 59"	-9. 011	-423888. 109024
153B. 22	47038. 861	-69816. 716	10. 058	74° 06' 34"	10. 335	486146. 628435
153B. 19	47041. 615	-69807. 042	2. 416	344° 04' 15"	9. 011	423891. 992765
153B. 20	47043. 938	-69807. 705	10. 056	254° 06' 23"	-10. 335	-486199. 099230

倍面積合計	-48. 587054
1/2	24. 2935270

合計面積	24. 2935270
------	-------------

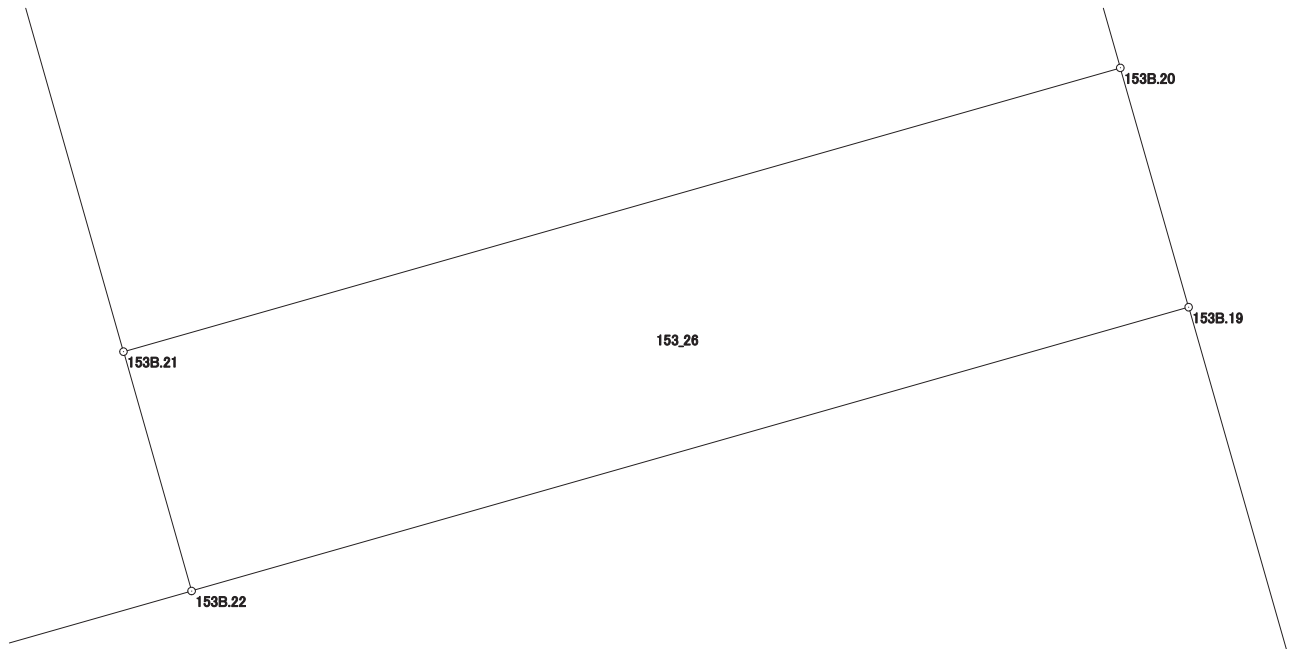

画地出来形面積計算書

世界測地系

現場名：北部第三地区

地番名： 153_27

点名	Xn	Yn	距離	方向角	Yn+1-Yn-1	Xn × (Yn+1-Yn-1)
153B.25	47036.271	-69825.804	9.255	164° 02' 40"	-3.586	-168672.067806
153B.28	47027.373	-69823.260	19.505	74° 08' 07"	21.306	1001965.209138
153B.18	47032.705	-69804.498	9.266	344° 03' 53"	16.218	762776.409690
153B.19	47041.615	-69807.042	10.058	254° 06' 34"	-12.218	-574754.452070
153B.22	47038.861	-69816.716	2.143	254° 06' 08"	-11.735	-552001.033835
153B.23	47038.274	-69818.777	0.933	254° 04' 17"	-2.958	-139139.214492
153B.24	47038.018	-69819.674	6.374	254° 05' 34"	-7.027	-330536.152486

倍面積合計	-361.301861
1/2	180.6509305

合計面積	180.6509305
------	-------------

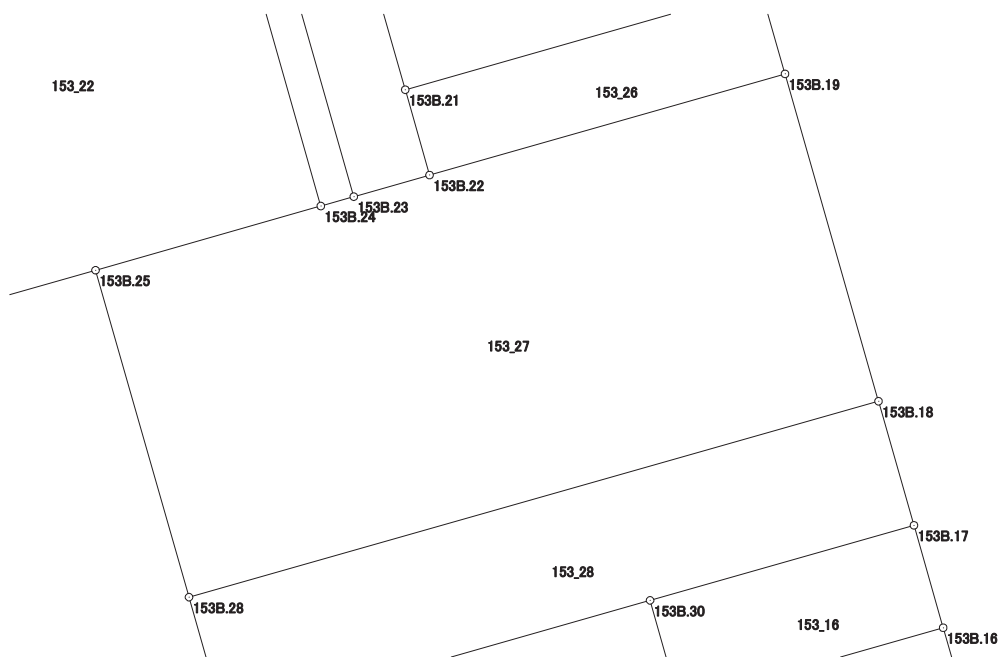

画地出来形面積計算書

世界測地系

現場名：北部第三地区

地番名： 153_28

点名	Xn	Yn	距離	方向角	Yn+1-Yn-1	Xn × (Yn+1-Yn-1)
153B. 28	47027. 373	-69823. 260	3. 513	164° 02' 28"	-17. 796	-836899. 129908
153B. 29	47023. 995	-69822. 294	12. 039	74° 08' 06"	12. 546	589963. 041270
153B. 30	47027. 286	-69810. 714	7. 465	74° 07' 27"	18. 760	882231. 885360
153B. 17	47029. 328	-69803. 534	3. 512	344° 04' 05"	6. 216	292334. 302848
153B. 18	47032. 705	-69804. 498	19. 505	254° 08' 07"	-19. 726	-927767. 138830

倍面積合計	-137. 039260
1/2	68. 5196300

合計面積	68. 5196300
------	-------------

