

北部第三地区 画地出来形確認測量原図

〈176街区〉

平成二十四年三月

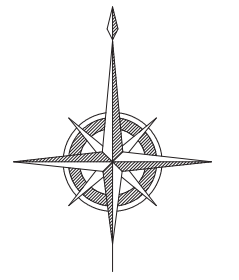

S=1:500

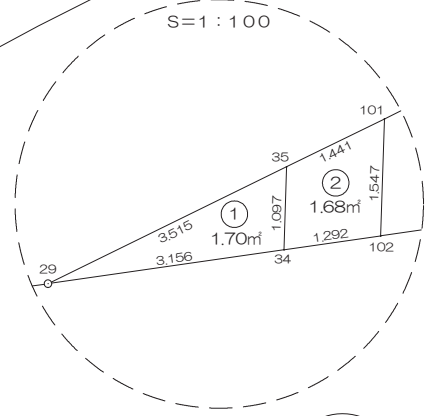
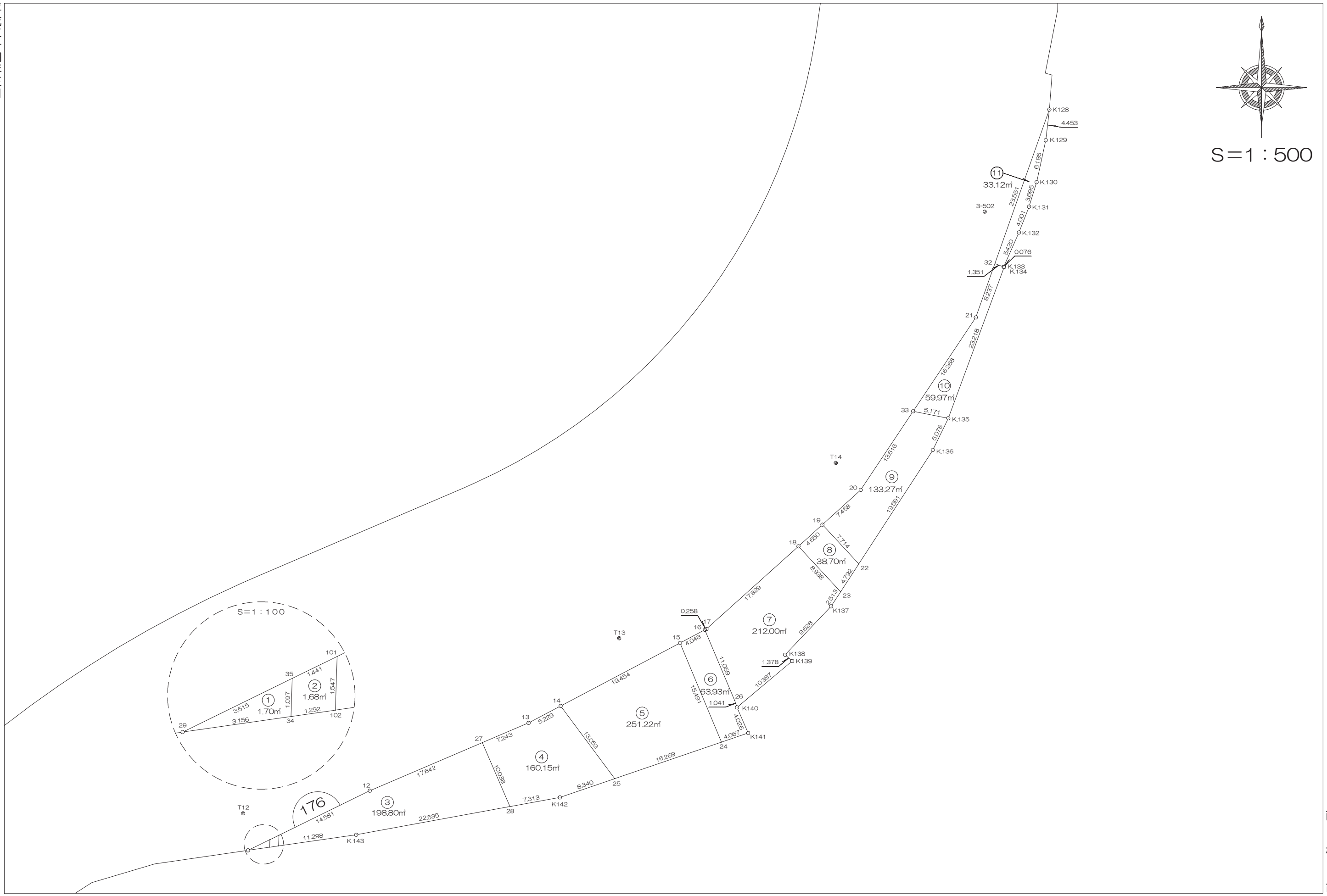

前橋市

# 画地出来形面積計算書

世界測地系

現場名：北部第三地区

地番名： 176\_1

点名	Xn	Yn	距離	方向角	Yn+1-Yn-1	Xn × (Yn+1-Yn-1)
176B.29	47480.700	-69328.285	3.156	81° 49' 16"	-0.033	-1566.863100
176B.34	47481.149	-69325.161	1.097	1° 43' 23"	3.157	149897.987393
176B.35	47482.246	-69325.128	3.515	243° 54' 32"	-3.124	-148334.536504

倍面積合計	-3.412211
1/2	1.7061055

合計面積	1.7061055
------	-----------

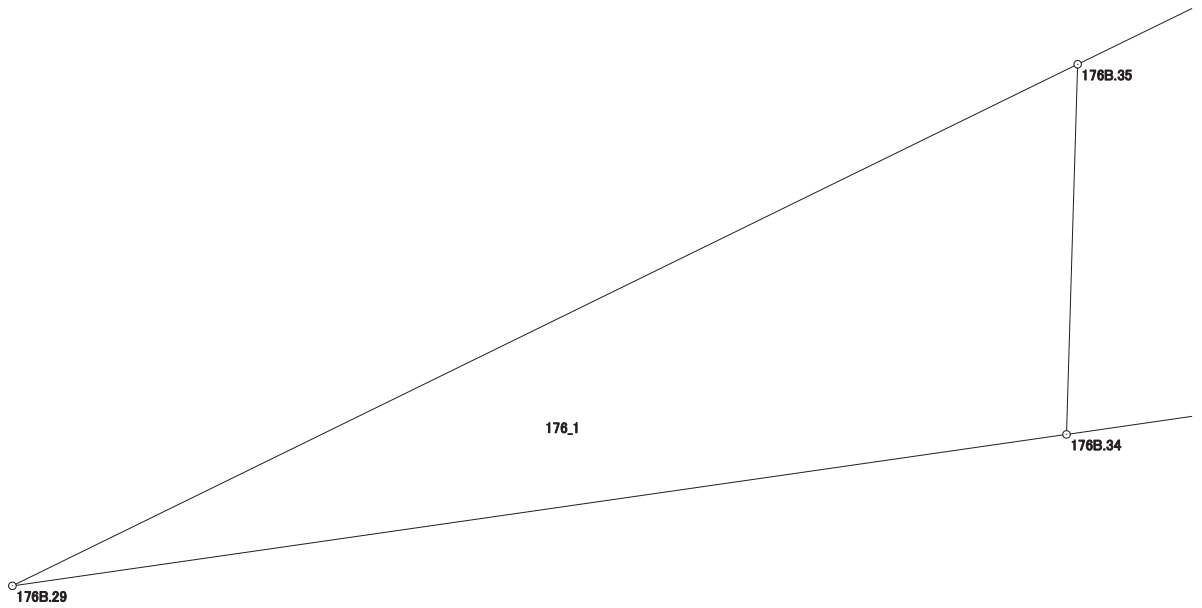

# 画地出来形面積計算書

世界測地系

現場名：北部第三地区

地番名： 176\_2

点名	Xn	Yn	距離	方向角	Yn+1-Yn-1	Xn × (Yn+1-Yn-1)
176B.101	47482.879	-69323.833	1.441	243° 57' 02"	-1.246	-59163.667234
176B.35	47482.246	-69325.128	1.097	181° 43' 23"	-1.328	-63056.422688
176B.34	47481.149	-69325.161	1.292	81° 48' 48"	1.246	59161.511654
176B.102	47481.333	-69323.882	1.547	1° 48' 55"	1.328	63055.210224

倍面積合計	-3.368044
1/2	1.6840220

合計面積	1.6840220
------	-----------

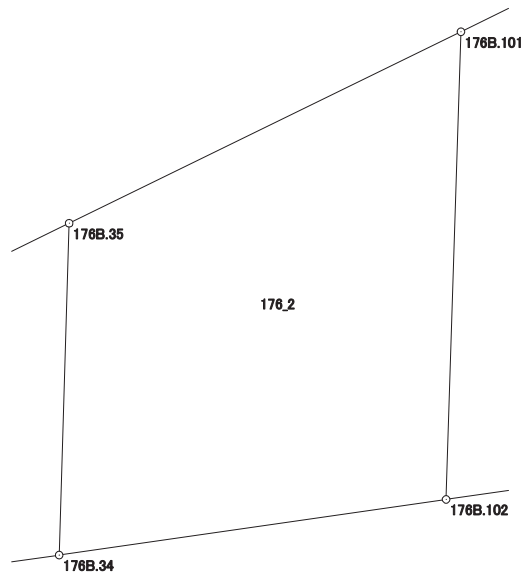

# 画地出来形面積計算書

世界測地系

現場名：北部第三地区

地番名： 176\_3

点名	Xn	Yn	距離	方向角	Yn+1-Yn-1	Xn × (Yn+1-Yn-1)
176B.12	47489.290	-69310.737	14.581	243° 54' 59"	-29.319	-1392338.493510
176B.101	47482.879	-69323.833	1.547	181° 48' 55"	-13.145	-624162.444455
176B.102	47481.333	-69323.882	11.298	81° 49' 03"	11.134	528657.161622
K.143	47482.941	-69312.699	22.535	79° 36' 18"	33.348	1583461.116468
176B.28	47487.007	-69290.534	10.038	336° 38' 25"	18.185	863551.222295
176B.27	47496.222	-69294.514	17.642	246° 51' 48"	-20.203	-959566.173066

倍面積合計	-397.610646
1/2	198.8053230

合計面積	198.8053230
------	-------------

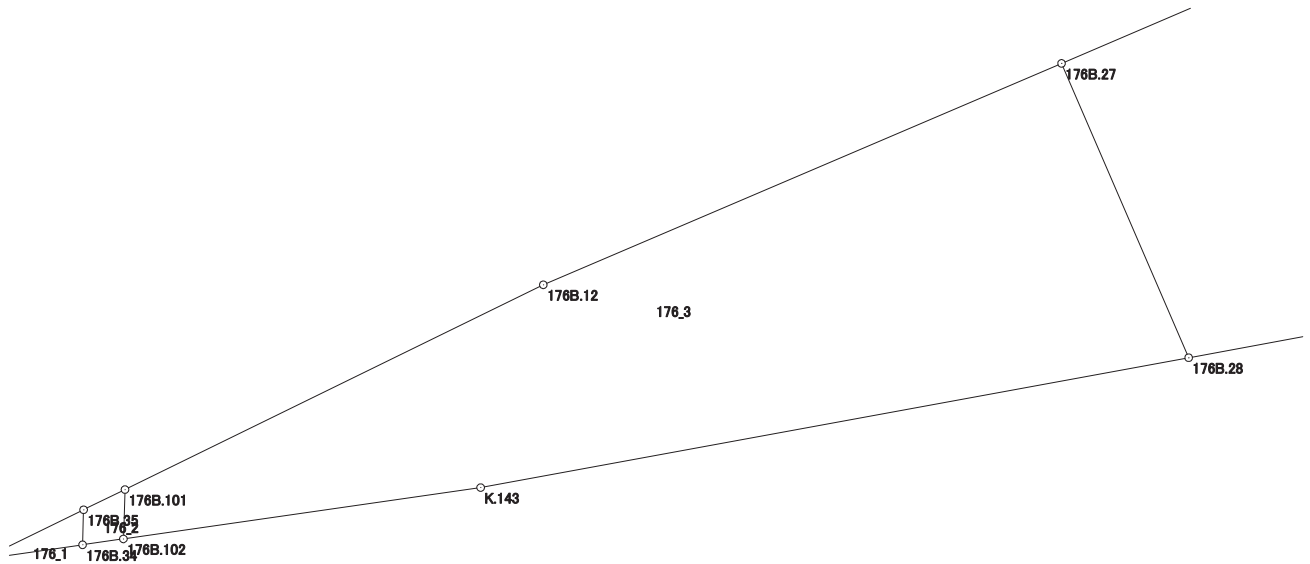

# 画地出来形面積計算書

世界測地系

現場名：北部第三地区

地番名： 176\_4

点名	Xn	Yn	距離	方向角	Yn+1-Yn-1	Xn × (Yn+1-Yn-1)
176B.27	47496.222	-69294.514	10.038	156° 38' 25"	-2.680	-127289.874960
176B.28	47487.007	-69290.534	7.313	79° 36' 05"	11.173	530572.329211
K142	47488.327	-69283.341	8.340	71° 07' 03"	15.084	716313.924468
176B.25	47491.026	-69275.450	13.053	323° 25' 11"	0.112	5318.994912
176B.14	47501.508	-69283.229	5.229	242° 11' 07"	-12.404	-589208.705232
176B.13	47499.068	-69287.854	7.243	246° 51' 42"	-11.285	-536026.982380

倍面積合計	-320.313981
1/2	160.1569905

合計面積	160.1569905
------	-------------

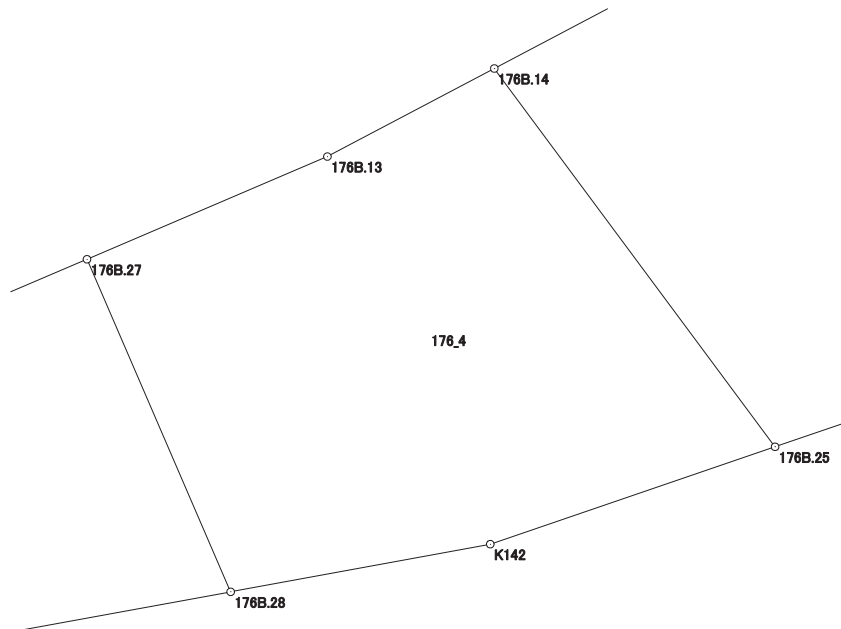

# 画地出来形面積計算書

世界測地系

現場名：北部第三地区

地番名： 176\_5

点名	Xn	Yn	距離	方向角	Yn+1-Yn-1	Xn × (Yn+1-Yn-1)
176B.15	47510.587	-69266.023	19.454	242° 10' 51"	-23.172	-1100915.321964
176B.14	47501.508	-69283.229	13.053	143° 25' 11"	-9.427	-447796.715916
176B.25	47491.026	-69275.450	16.269	71° 07' 02"	23.172	1100462.054472
176B.24	47496.291	-69260.057	15.491	337° 20' 54"	9.427	447747.535257

倍面積合計	-502.448151
1/2	251.2240755

合計面積	251.2240755
------	-------------

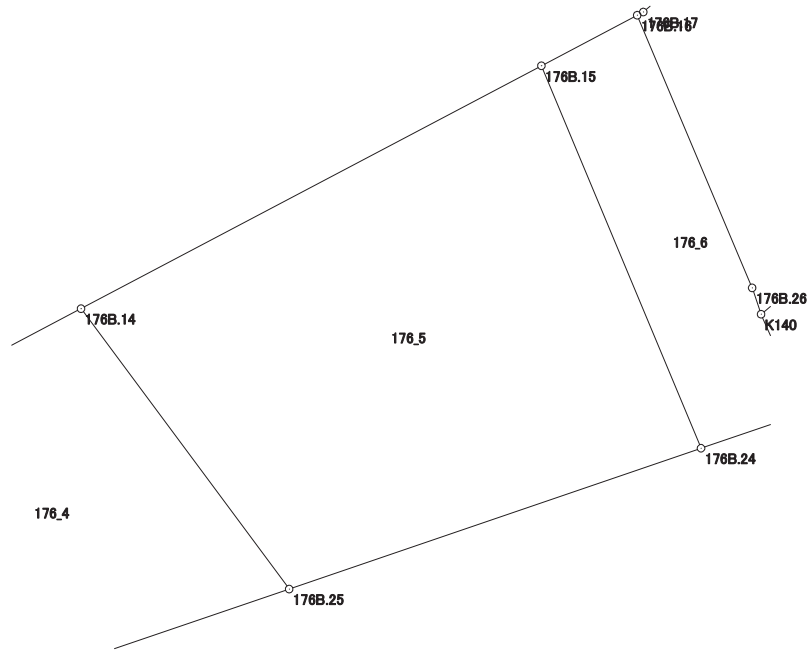

# 画地出来形面積計算書

世界測地系

現場名：北部第三地区

地番名： 176\_6

点名	Xn	Yn	距離	方向角	Yn+1-Yn-1	Xn × (Yn+1-Yn-1)
K141	47497.607	-69256.209	4.026	336° 31' 23"	2.244	106584.630108
K140	47501.300	-69257.813	1.041	341° 17' 12"	-1.938	-92057.519400
176B.26	47502.286	-69258.147	11.059	337° 08' 25"	-4.630	-219935.584180
176B.16	47512.476	-69262.443	4.048	242° 10' 53"	-7.876	-374208.260976
176B.15	47510.587	-69266.023	15.491	157° 20' 54"	2.386	113360.260582
176B.24	47496.291	-69260.057	4.067	71° 07' 10"	9.814	466128.599874

倍面積合計	-127.873992
1/2	63.9369960

合計面積	63.9369960
------	------------

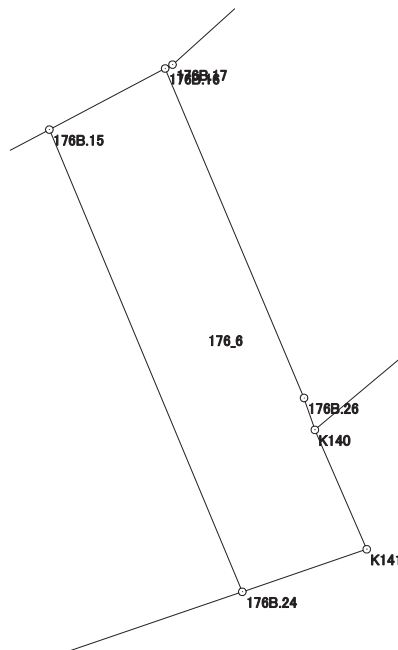

# 画地出来形面積計算書

世界測地系

現場名：北部第三地区

地番名： 176\_7

点名	Xn	Yn	距離	方向角	Yn+1-Yn-1	Xn × (Yn+1-Yn-1)
176B. 16	47512. 476	-69262. 443	11. 059	157° 08' 25"	4. 068	193280. 752368
176B. 26	47502. 286	-69258. 147	1. 041	161° 17' 12"	4. 630	219935. 584180
K140	47501. 300	-69257. 813	10. 387	49° 58' 04"	8. 287	393643. 273100
K139	47507. 981	-69249. 860	1. 378	311° 22' 53"	6. 919	328707. 720539
K138	47508. 892	-69250. 894	9. 628	43° 31' 52"	5. 597	265907. 268524
K137	47515. 872	-69244. 263	2. 513	33° 28' 30"	8. 017	380934. 745824
176B. 23	47517. 968	-69242. 877	8. 938	317° 07' 35"	-4. 695	-223096. 859760
176B. 18	47524. 518	-69248. 958	17. 829	228° 02' 06"	-19. 338	-919029. 129084
176B. 17	47512. 596	-69262. 215	0. 258	242° 14' 29"	-13. 485	-640707. 357060

倍面積合計	-424. 001369
1/2	212. 0006845

合計面積	212. 0006845
------	--------------

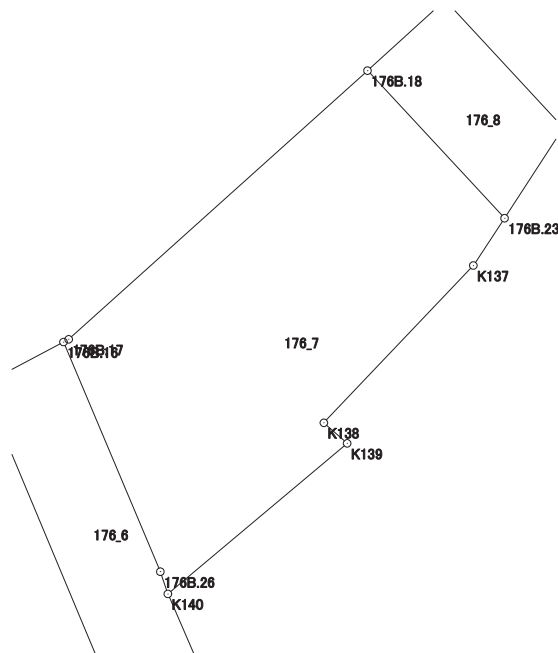



# 画地出来形面積計算書

世界測地系

現場名：北部第三地区

地番名： 176\_8

点名	Xn	Yn	距離	方向角	Yn+1-Yn-1	Xn × (Yn+1-Yn-1)
176B.18	47524.518	-69248.958	8.938	137° 07' 35"	2.635	125227.104930
176B.23	47517.968	-69242.877	4.792	33° 01' 37"	8.693	413073.695824
176B.22	47521.986	-69240.265	7.714	317° 08' 18"	-2.635	-125220.433110
176B.19	47527.640	-69245.512	4.650	227° 49' 27"	-8.693	-413157.774520

倍面積合計	-77.406876
1/2	38.7034380

合計面積	38.7034380
------	------------

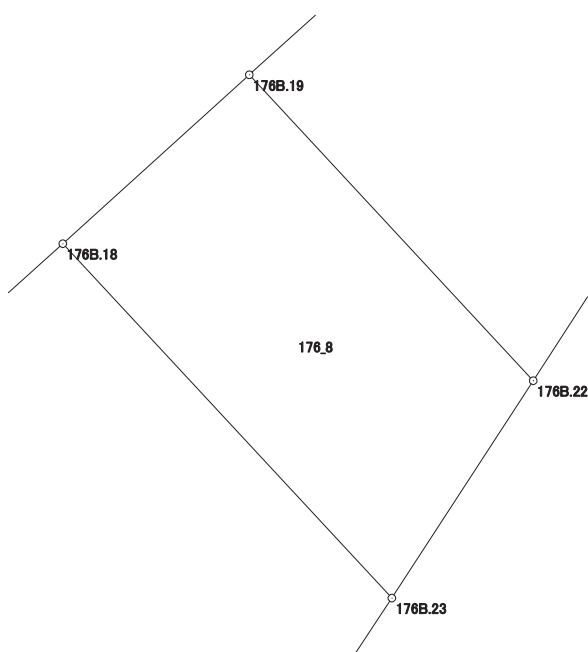

# 画地出来形面積計算書

世界測地系

現場名：北部第三地区

地番名： 176\_9

点名	Xn	Yn	距離	方向角	Yn+1-Yn-1	Xn × (Yn+1-Yn-1)
K. 136	47538.410	-69229.586	5.078	25° 54' 51"	12.898	613150.412180
K. 135	47542.977	-69227.367	5.171	281° 11' 41"	-2.854	-135687.656358
176B. 33	47543.981	-69232.440	13.616	213° 39' 06"	-12.618	-599909.952258
176B. 20	47532.647	-69239.985	7.458	227° 49' 34"	-13.072	-621346.761584
176B. 19	47527.640	-69245.512	7.714	137° 08' 18"	-0.280	-13307.739200
176B. 22	47521.986	-69240.265	19.591	33° 01' 56"	15.926	756835.149036

倍面積合計	-266.548184
1/2	133.2740920

合計面積	133.2740920
------	-------------

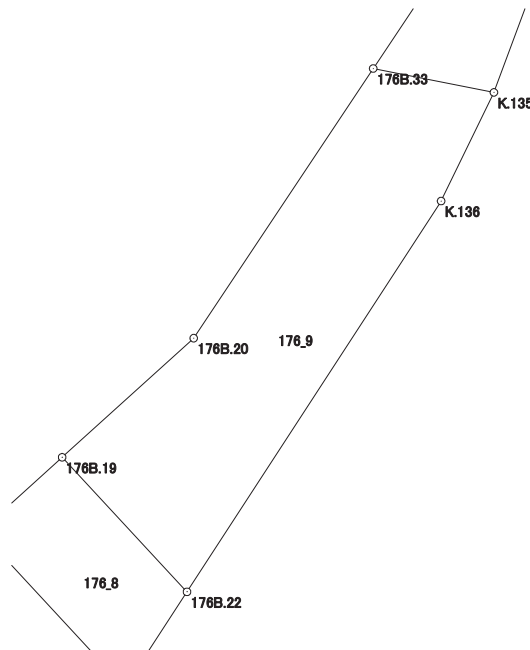

# 画地出来形面積計算書

世界測地系

現場名：北部第三地区

地番名： 176\_10

点名	Xn	Yn	距離	方向角	Yn+1-Yn-1	Xn × (Yn+1-Yn-1)
176B. 33	47543. 981	-69232. 440	5. 171	101° 11' 41"	-3. 963	-188416. 796703
K. 135	47542. 977	-69227. 367	23. 218	20° 15' 27"	13. 112	623383. 514424
K. 134	47564. 759	-69219. 328	0. 076	303° 41' 24"	7. 976	379376. 517784
K. 133	47564. 801	-69219. 391	1. 351	290° 29' 12"	-1. 329	-63213. 620529
176B. 32	47565. 274	-69220. 657	8. 237	199° 28' 56"	-4. 013	-190879. 444562
176B. 21	47557. 509	-69223. 404	16. 268	213° 44' 27"	-11. 783	-560370. 128547

倍面積合計	-119. 958133
1/2	59. 9790665

合計面積	59. 9790665
------	-------------

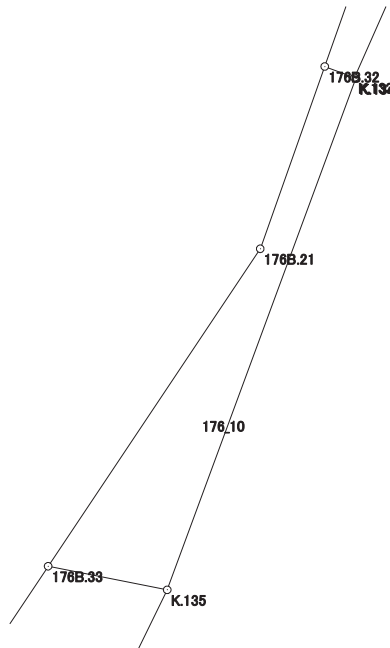

# 画地出来形面積計算書

世界測地系

現場名：北部第三地区

地番名： 176\_11

点名	Xn	Yn	距離	方向角	Yn+1-Yn-1	Xn × (Yn+1-Yn-1)
176B.32	47565.274	-69220.657	1.351	110° 29' 12"	-6.589	-313407.590386
K.133	47564.801	-69219.391	5.420	24° 00' 58"	3.472	165144.989072
K.132	47569.752	-69217.185	4.001	21° 22' 14"	3.664	174295.571328
K.131	47573.478	-69215.727	3.695	17° 04' 35"	2.543	120979.354554
K.130	47577.010	-69214.642	6.186	12° 17' 34"	2.402	114279.978020
K.129	47583.054	-69213.325	4.453	6° 44' 43"	1.840	87552.819360
K128	47587.476	-69212.802	23.551	199° 29' 01"	-7.332	-348911.374032

倍面積合計	-66.252084
1/2	33.1260420

合計面積	33.1260420
------	------------

