

北部第三地区 画地出来形確認測量原図

〈78街区〉

平成二十四年三月

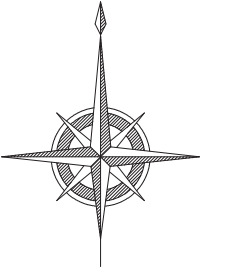

S=1:500

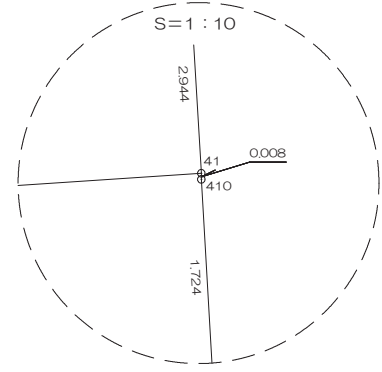
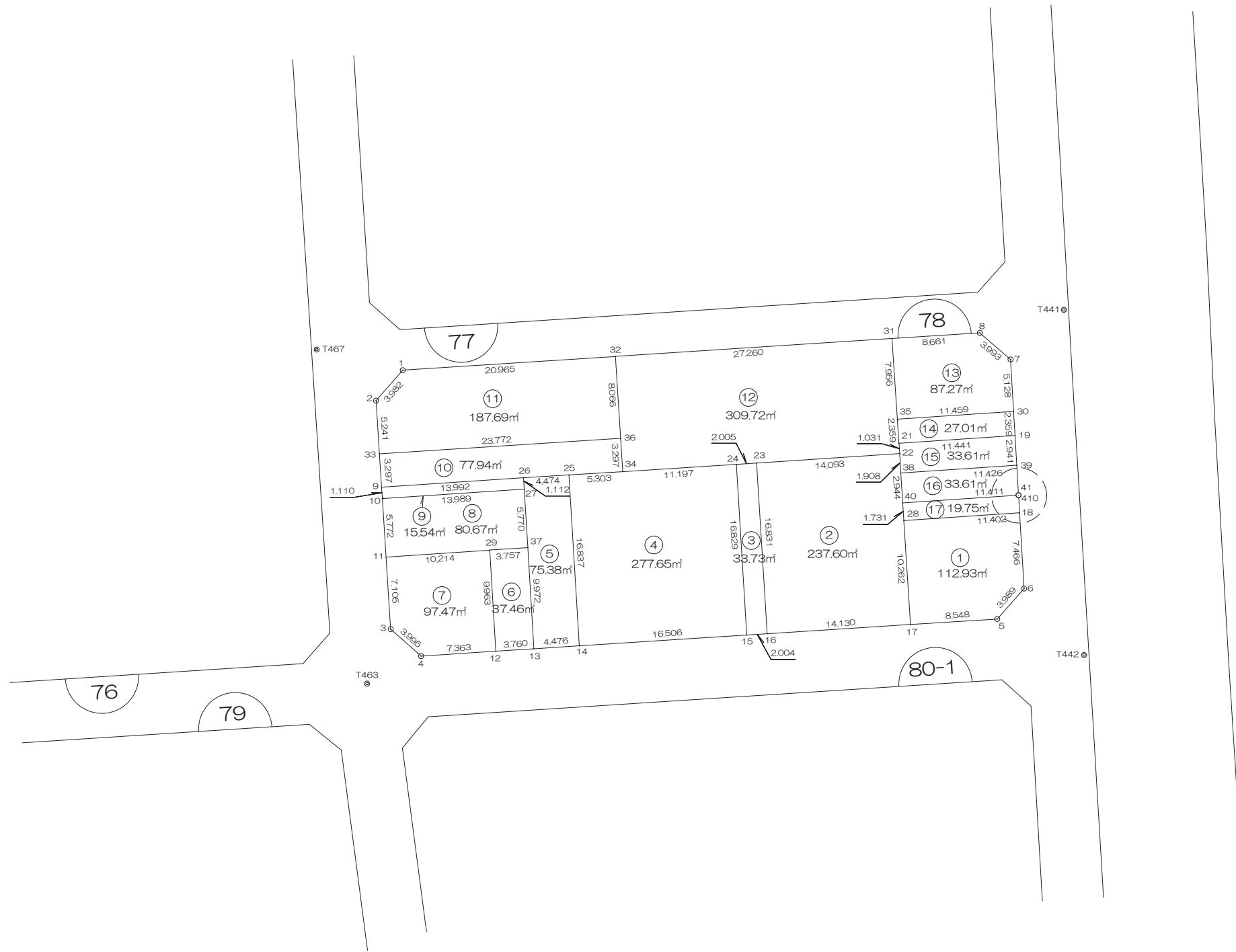

画地出来形面積計算書

世界測地系

現場名：北部第三地区

地番名： 78_1

点名	Xn	Yn	距離	方向角	Yn+1-Yn-1	Xn × (Yn+1-Yn-1)
78B. 28	47418. 524	-69986. 597	10. 262	176° 21' 26"	-10. 725	-508563. 669900
78B. 17	47408. 283	-69985. 945	8. 548	86° 19' 03"	9. 182	435302. 854506
78B. 5	47408. 832	-69977. 415	3. 989	41° 19' 16"	11. 164	529272. 200448
78B. 6	47411. 828	-69974. 781	7. 466	356° 37' 45"	2. 195	104068. 962460
78B. 18	47419. 281	-69975. 220	11. 402	266° 11' 36"	-11. 816	-560306. 224296

倍面積合計	-225. 876782
1/2	112. 9383910

合計面積	112. 9383910
------	--------------

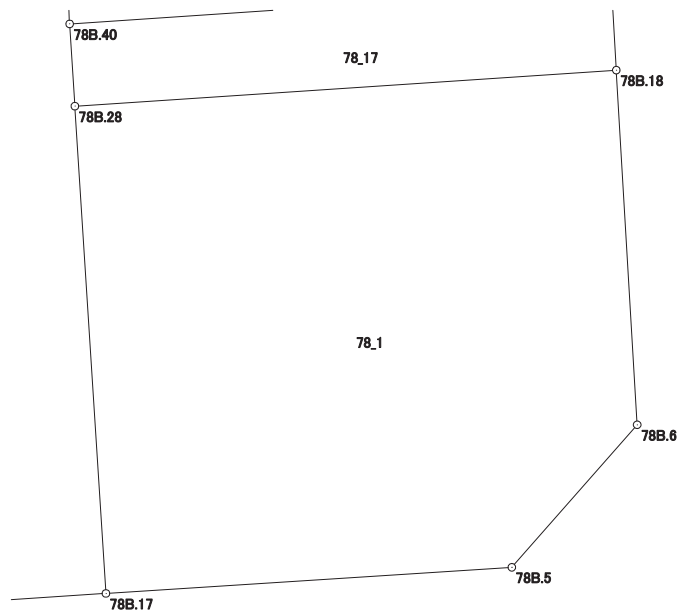

画地出来形面積計算書

世界測地系

現場名：北部第三地区

地番名： 78_2

点名	Xn	Yn	距離	方向角	Yn+1-Yn-1	Xn × (Yn+1-Yn-1)
78B.16	47407.377	-70000.046	14.130	86° 19' 26"	15.133	717415.836141
78B.17	47408.283	-69985.945	10.262	356° 21' 26"	13.449	637593.998067
78B.28	47418.524	-69986.597	1.731	356° 21' 27"	-0.762	-36132.915288
78B.40	47420.252	-69986.707	2.944	356° 21' 29"	-0.297	-14083.814844
78B.38	47423.190	-69986.894	1.908	356° 21' 49"	-0.308	-14606.342520
78B.22	47425.094	-69987.015	14.093	266° 15' 55"	-14.184	-672677.533296
78B.23	47424.176	-70001.078	16.831	176° 29' 05"	-13.031	-617984.437456

倍面積合計	-475.209196
1/2	237.6045980

合計面積	237.6045980
------	-------------

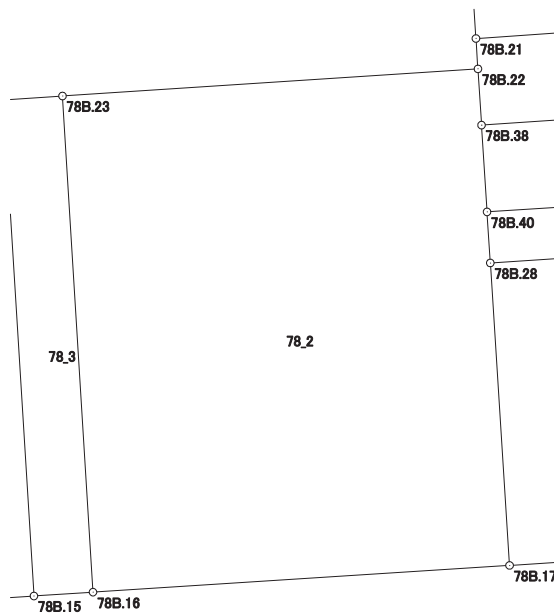

画地出来形面積計算書

世界測地系

現場名：北部第三地区

地番名： 78_3

点名	Xn	Yn	距離	方向角	Yn+1-Yn-1	Xn × (Yn+1-Yn-1)
78B.24	47424.045	-70003.079	16.829	176° 28' 51"	-0.968	-45906.475560
78B.15	47407.248	-70002.046	2.004	86° 18' 34"	3.033	143786.183184
78B.16	47407.377	-70000.046	16.831	356° 29' 05"	0.968	45890.340936
78B.23	47424.176	-70001.078	2.005	266° 15' 16"	-3.033	-143837.525808

倍面積合計	-67.477248
1/2	33.7386240

合計面積	33.7386240
------	------------

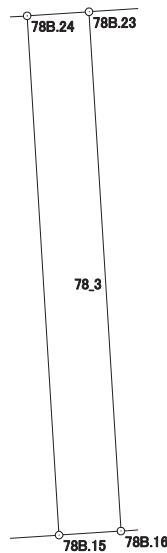

画地出来形面積計算書

世界測地系

現場名：北部第三地区

地番名： 78_4

点名	Xn	Yn	距離	方向角	Yn+1-Yn-1	Xn × (Yn+1-Yn-1)
78B.14	47406.188	-70018.518	16.506	86° 19' 05"	17.499	829560.883812
78B.15	47407.248	-70002.046	16.829	356° 28' 51"	15.439	731920.501872
78B.24	47424.045	-70003.079	11.197	266° 15' 43"	-12.206	-578857.893270
78B.34	47423.315	-70014.252	5.303	266° 31' 46"	-16.466	-780872.304790
78B.25	47422.994	-70019.545	16.837	176° 30' 11"	-4.266	-202306.492404

倍面積合計	-555.304780
1/2	277.6523900

合計面積	277.6523900
------	-------------

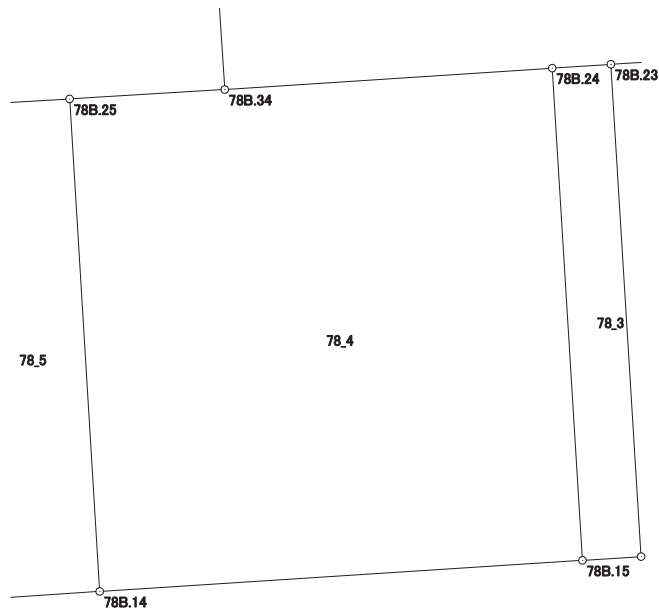

画地出来形面積計算書

世界測地系

現場名：北部第三地区

地番名： 78_5

点名	Xn	Yn	距離	方向角	Yn+1-Yn-1	Xn × (Yn+1-Yn-1)
78B.26	47422.723	-70024.011	1.112	176° 29' 40"	-4.398	-208565.135754
78B.27	47421.613	-70023.943	5.770	176° 30' 44"	0.419	19869.655847
78B.37	47415.854	-70023.592	9.972	176° 30' 37"	0.958	45424.388132
78B.13	47405.900	-70022.985	4.476	86° 18' 40"	5.074	240537.536600
78B.14	47406.188	-70018.518	16.837	356° 30' 11"	3.440	163077.286720
78B.25	47422.994	-70019.545	4.474	266° 31' 39"	-5.493	-260494.506042

倍面積合計	-150.774497
1/2	75.3872485

合計面積	75.3872485
------	------------

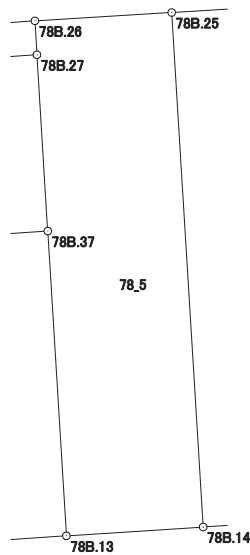

画地出来形面積計算書

世界測地系

現場名：北部第三地区

地番名： 78_6

点名	Xn	Yn	距離	方向角	Yn+1-Yn-1	Xn × (Yn+1-Yn-1)
78B.13	47405.900	-70022.985	9.972	356° 30' 37"	3.145	149091.555500
78B.37	47415.854	-70023.592	3.757	266° 11' 06"	-4.356	-206543.460024
78B.29	47415.604	-70027.341	9.963	176° 31' 28"	-3.145	-149122.074580
78B.12	47405.659	-70026.737	3.760	86° 19' 29"	4.356	206499.050604

倍面積合計	-74.928500
1/2	37.4642500

合計面積	37.4642500
------	------------

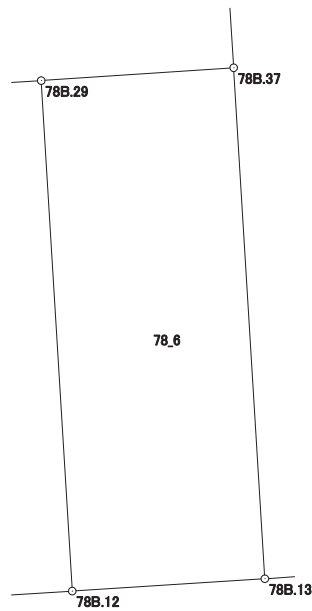

画地出来形面積計算書

世界測地系

現場名：北部第三地区

地番名： 78_7

点名	Xn	Yn	距離	方向角	Yn+1-Yn-1	Xn × (Yn+1-Yn-1)
78B. 29	47415. 604	-70027. 341	10. 214	266° 10' 37"	-10. 795	-511851. 445180
78B. 11	47414. 923	-70037. 532	7. 105	176° 19' 41"	-9. 736	-461631. 690328
78B. 3	47407. 833	-70037. 077	3. 995	131° 29' 56"	3. 447	163414. 800351
78B. 4	47405. 186	-70034. 085	7. 363	86° 19' 01"	10. 340	490169. 623240
78B. 12	47405. 659	-70026. 737	9. 963	356° 31' 28"	6. 744	319703. 764296

倍面積合計	-194. 947621
1/2	97. 4738105

合計面積	97. 4738105
------	-------------

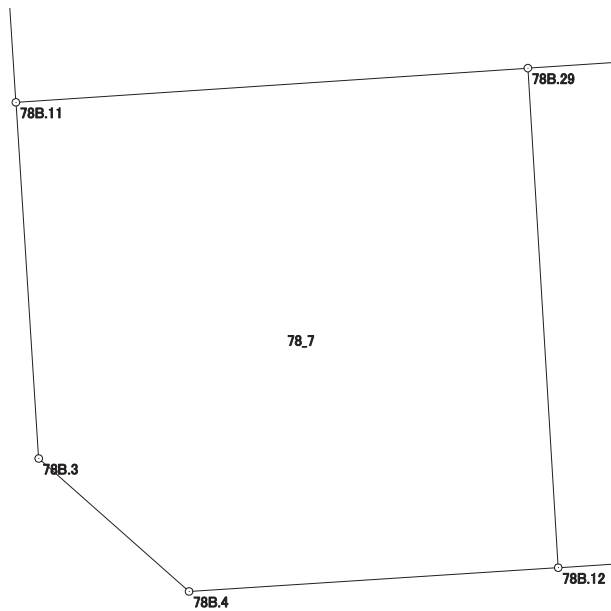

画地出来形面積計算書

世界測地系

現場名：北部第三地区

地番名： 78_8

点名	Xn	Yn	距離	方向角	Yn+1-Yn-1	Xn × (Yn+1-Yn-1)
78B.10	47420.683	-70037.901	5.772	176° 20' 04"	-13.589	-644399.661287
78B.11	47414.923	-70037.532	10.214	86° 10' 37"	10.560	500701.586880
78B.29	47415.604	-70027.341	3.757	86° 11' 06"	13.940	660973.519760
78B.37	47415.854	-70023.592	5.770	356° 30' 44"	3.398	161119.071892
78B.27	47421.613	-70023.943	13.989	266° 11' 17"	-14.309	-678555.860417

倍面積合計	-161.343172
1/2	80.6715860

合計面積	80.6715860
------	------------

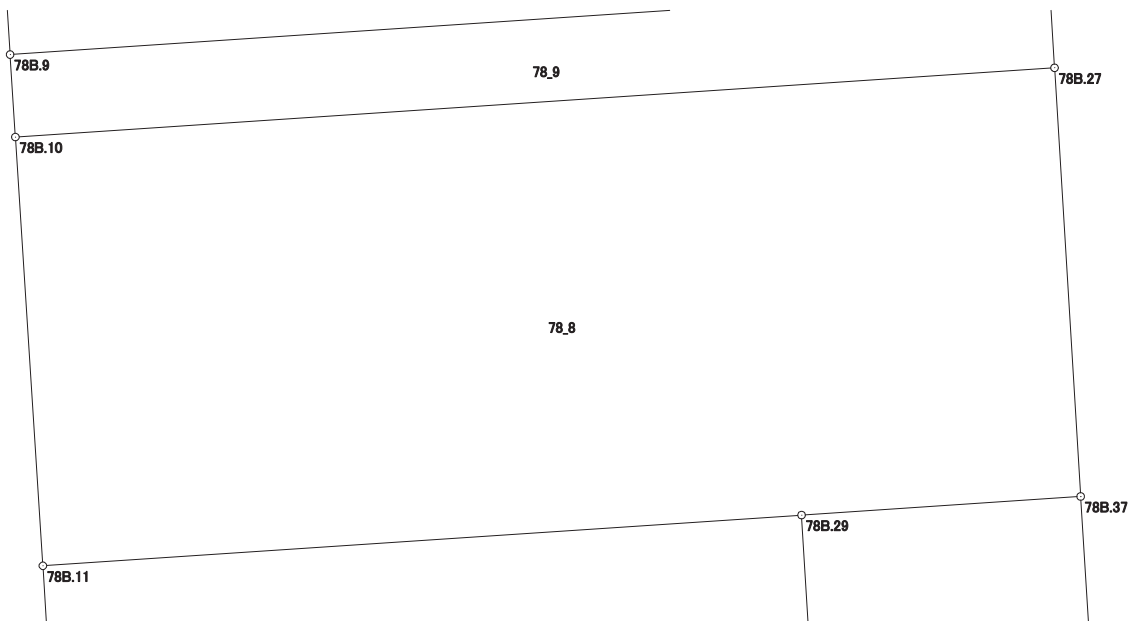

画地出来形面積計算書

世界測地系

現場名：北部第三地区

地番名： 78_9

点名	Xn	Yn	距離	方向角	Yn+1-Yn-1	Xn × (Yn+1-Yn-1)
78B. 9	47421. 791	-70037. 972	1. 110	176° 20' 01"	-13. 890	-658688. 676990
78B. 10	47420. 683	-70037. 901	13. 989	86° 11' 17"	14. 029	665264. 761807
78B. 27	47421. 613	-70023. 943	1. 112	356° 29' 40"	13. 890	658686. 204570
78B. 26	47422. 723	-70024. 011	13. 992	266° 10' 51"	-14. 029	-665293. 380967

倍面積合計	-31. 091580
1/2	15. 5457900

合計面積	15. 5457900
------	-------------

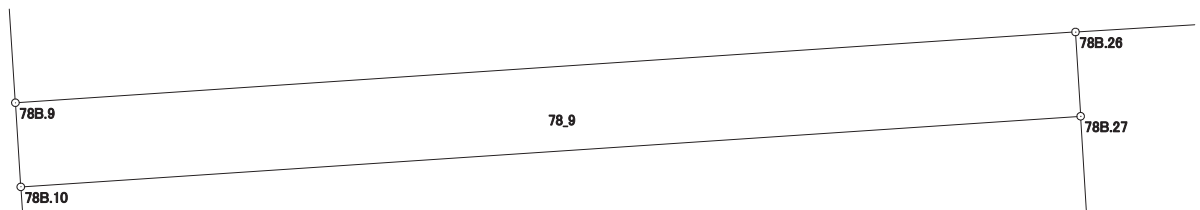

画地出来形面積計算書

世界測地系

現場名：北部第三地区

地番名： 78_10

点名	Xn	Yn	距離	方向角	Yn+1-Yn-1	Xn × (Yn+1-Yn-1)
78B. 9	47421. 791	-70037. 972	13. 992	86° 10' 51"	14. 172	672061. 622052
78B. 26	47422. 723	-70024. 011	4. 474	86° 31' 39"	18. 427	873858. 516721
78B. 25	47422. 994	-70019. 545	5. 303	86° 31' 46"	9. 759	462800. 998446
78B. 34	47423. 315	-70014. 252	3. 297	356° 22' 57"	5. 085	241147. 556775
78B. 36	47426. 605	-70014. 460	23. 772	266° 19' 27"	-23. 931	-1134966. 084255
78B. 33	47425. 081	-70038. 183	3. 297	176° 19' 50"	-23. 512	-1115058. 504472

倍面積合計	-155. 894733
1/2	77. 9473665

合計面積	77. 9473665
------	-------------

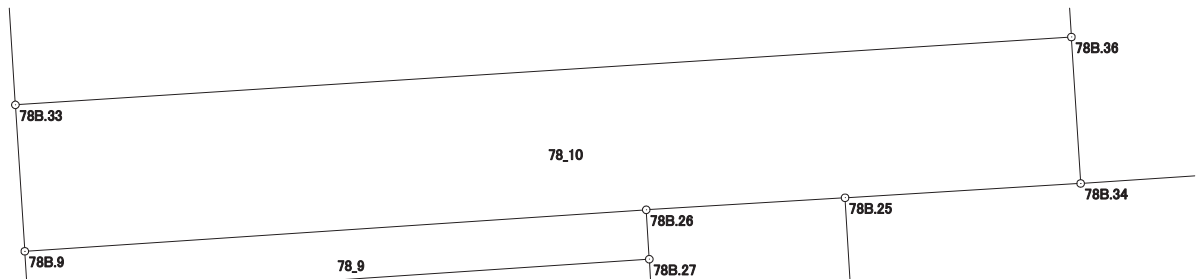

画地出来形面積計算書

世界測地系

現場名：北部第三地区

地番名： 78_11

点名	Xn	Yn	距離	方向角	Yn+1-Yn-1	Xn × (Yn+1-Yn-1)
78B. 36	47426. 605	-70014. 460	8. 066	356° 22' 55"	23. 214	1100961. 208470
78B. 32	47434. 655	-70014. 969	20. 965	266° 17' 59"	-21. 430	-1016524. 656650
78B. 1	47433. 302	-70035. 890	3. 982	221° 18' 52"	-23. 550	-1117054. 262100
78B. 2	47430. 311	-70038. 519	5. 241	176° 19' 27"	-2. 293	-108757. 703123
78B. 33	47425. 081	-70038. 183	23. 772	86° 19' 27"	24. 059	1141000. 023779

倍面積合計	-375. 389624
1/2	187. 6948120

合計面積	187. 6948120
------	--------------

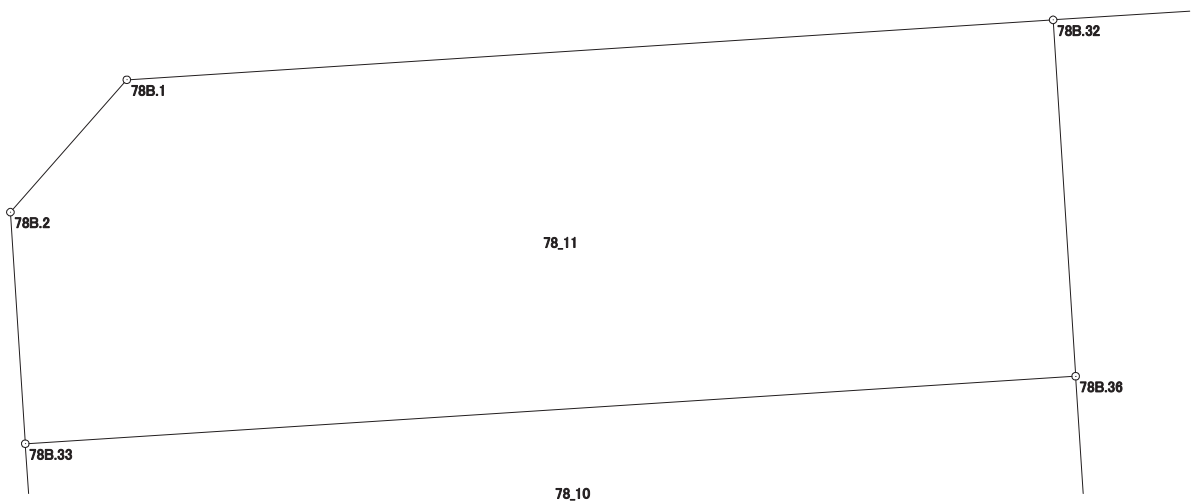

画地出来形面積計算書

世界測地系

現場名：北部第三地区

地番名： 78_12

点名	Xn	Yn	距離	方向角	Yn+1-Yn-1	Xn × (Yn+1-Yn-1)
78B.22	47425.094	-69987.015	1.031	356° 13' 09"	13.995	663714.190530
78B.21	47426.123	-69987.083	2.359	356° 12' 31"	-0.224	-10623.451552
78B.35	47428.477	-69987.239	7.956	356° 12' 08"	-0.683	-32393.649791
78B.31	47436.416	-69987.766	27.260	266° 17' 46"	-27.730	-1315411.815680
78B.32	47434.655	-70014.969	8.066	176° 22' 55"	-26.694	-1266220.680570
78B.36	47426.605	-70014.460	3.297	176° 22' 57"	0.717	34004.875785
78B.34	47423.315	-70014.252	11.197	86° 15' 43"	11.381	539724.748015
78B.24	47424.045	-70003.079	2.005	86° 15' 16"	13.174	624764.368830
78B.23	47424.176	-70001.078	14.093	86° 15' 55"	16.064	761821.963264

倍面積合計	-619.451169
1/2	309.7255845

合計面積	309.7255845
------	-------------

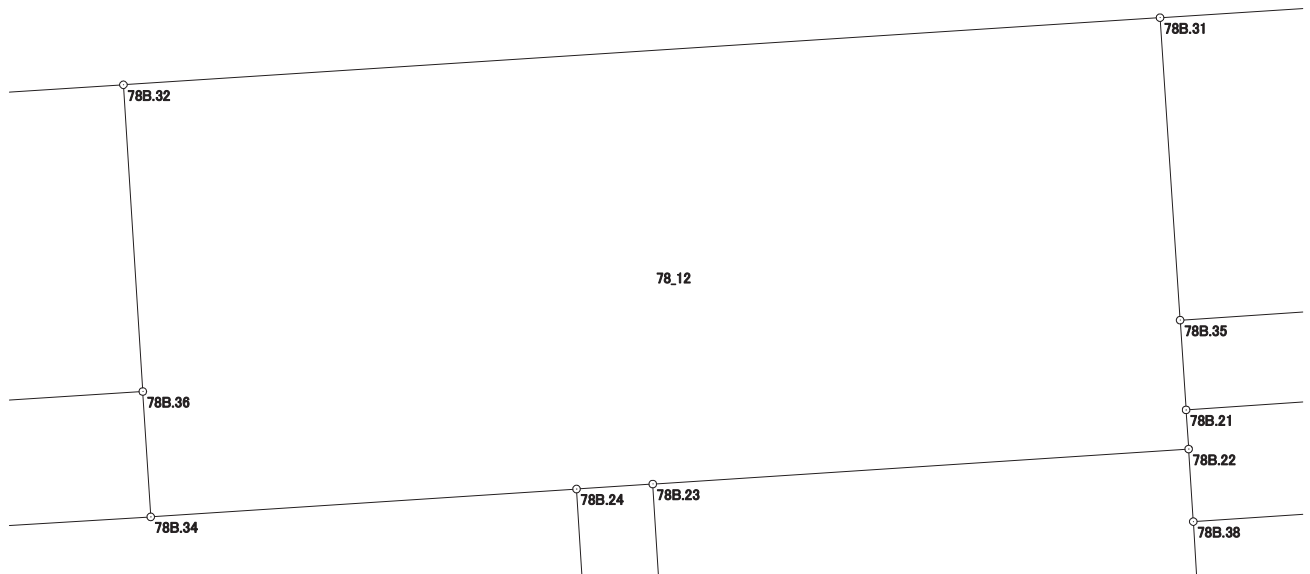

画地出来形面積計算書

世界測地系

現場名：北部第三地区

地番名： 78_13

点名	Xn	Yn	距離	方向角	Yn+1-Yn-1	Xn × (Yn+1-Yn-1)
78B.30	47429.240	-69975.805	5.128	356° 38' 05"	11.133	528029.728920
78B.7	47434.359	-69976.106	3.993	310° 55' 41"	-3.318	-157387.203162
78B.8	47436.975	-69979.123	8.661	266° 17' 58"	-11.660	-553115.128500
78B.31	47436.416	-69987.766	7.956	176° 12' 08"	-8.116	-384993.952256
78B.35	47428.477	-69987.239	11.459	86° 10' 56"	11.961	567292.013397

倍面積合計	-174.541601
1/2	87.2708005

合計面積	87.2708005
------	------------

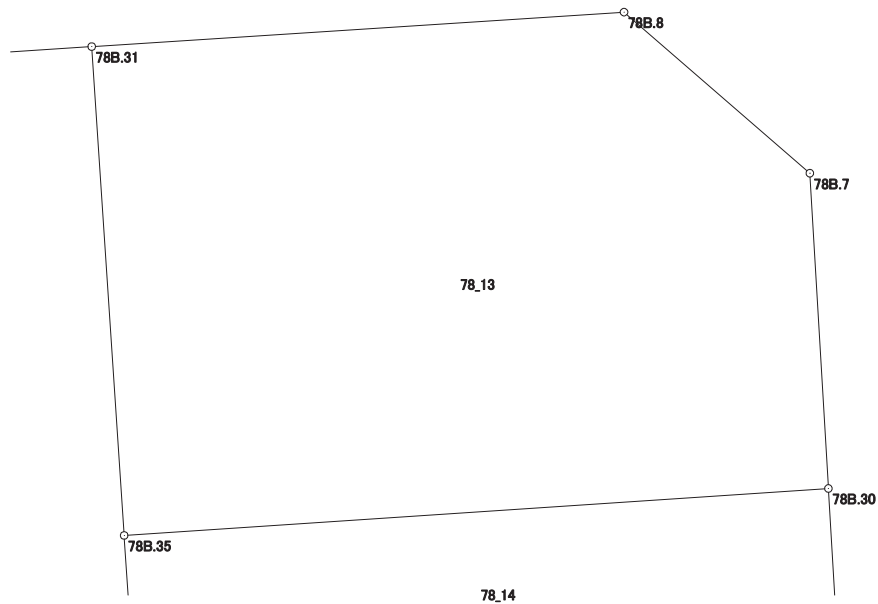

画地出来形面積計算書

世界測地系

現場名：北部第三地区

地番名： 78_14

点名	Xn	Yn	距離	方向角	Yn+1-Yn-1	Xn × (Yn+1-Yn-1)
78B.19	47426.885	-69975.667	2.359	356° 38' 47"	11.278	534880.409030
78B.30	47429.240	-69975.805	11.459	266° 10' 56"	-11.572	-548851.165280
78B.35	47428.477	-69987.239	2.359	176° 12' 31"	-11.278	-534898.363606
78B.21	47426.123	-69987.083	11.441	86° 10' 53"	11.572	548815.095356

倍面積合計	-54.024500
1/2	27.0122500

合計面積	27.0122500
------	------------

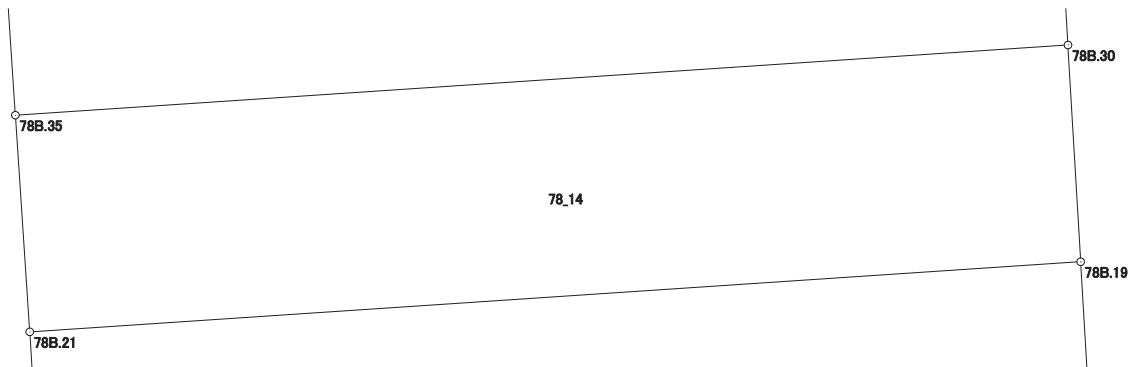

画地出来形面積計算書

世界測地系

現場名：北部第三地区

地番名： 78_15

点名	Xn	Yn	距離	方向角	Yn+1-Yn-1	Xn × (Yn+1-Yn-1)
78B.38	47423.190	-69986.894	11.426	86° 11' 29"	11.522	546409.995180
78B.39	47423.949	-69975.493	2.941	356° 36' 30"	11.227	532428.675423
78B.19	47426.885	-69975.667	11.441	266° 10' 53"	-11.590	-549677.597150
78B.21	47426.123	-69987.083	1.031	176° 13' 09"	-11.348	-538191.643804
78B.22	47425.094	-69987.015	1.908	176° 21' 49"	0.189	8963.342766

倍面積合計	-67.227585
1/2	33.6137925

合計面積	33.6137925
------	------------

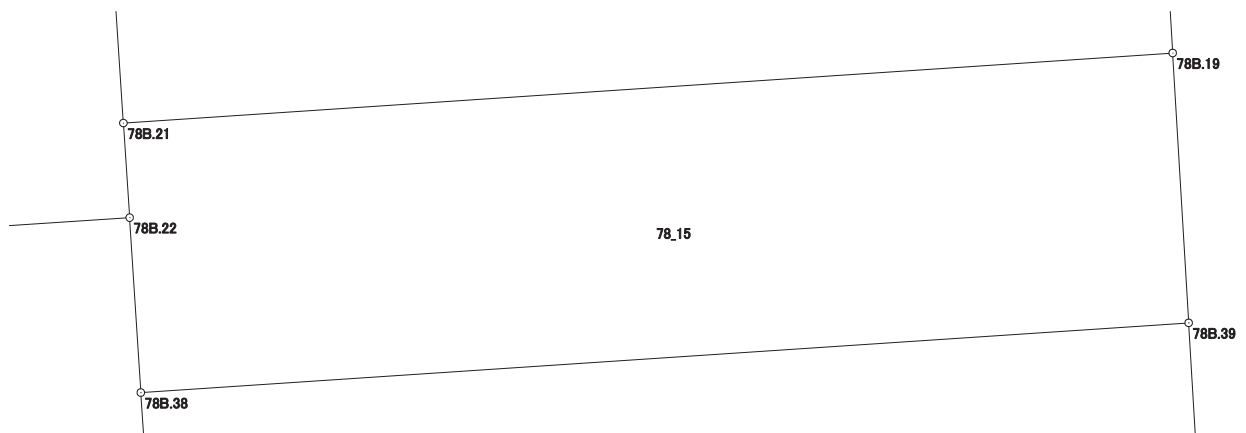

画地出来形面積計算書

世界測地系

現場名：北部第三地区

地番名： 78_16

点名	Xn	Yn	距離	方向角	Yn+1-Yn-1	Xn × (Yn+1-Yn-1)
78B.38	47423.190	-69986.894	2.944	176° 21' 29"	-11.214	-531803.652660
78B.40	47420.252	-69986.707	11.411	86° 11' 29"	11.573	548794.576396
78B.41	47421.010	-69975.321	2.944	356° 39' 02"	11.214	531779.206140
78B.39	47423.949	-69975.493	11.426	266° 11' 29"	-11.573	-548837.361777

倍面積合計	-67.231901
1/2	33.6159505

合計面積	33.6159505
------	------------



画地出来形面積計算書

世界測地系

現場名：北部第三地区

地番名： 78_17

点名	Xn	Yn	距離	方向角	Yn+1-Yn-1	Xn × (Yn+1-Yn-1)
78B.40	47420.252	-69986.707	1.731	176° 21' 27"	-11.276	-534710.761552
78B.28	47418.524	-69986.597	11.402	86° 11' 36"	11.487	544696.585188
78B.18	47419.281	-69975.220	1.724	356° 38' 29"	11.276	534699.812556
78B410	47421.002	-69975.321	0.008	0° 00' 00"	-0.101	-4789.521202
78B.41	47421.010	-69975.321	11.411	266° 11' 29"	-11.386	-539935.619860

倍面積合計	-39.504870
1/2	19.7524350

合計面積	19.7524350
------	------------

