

S=1:500

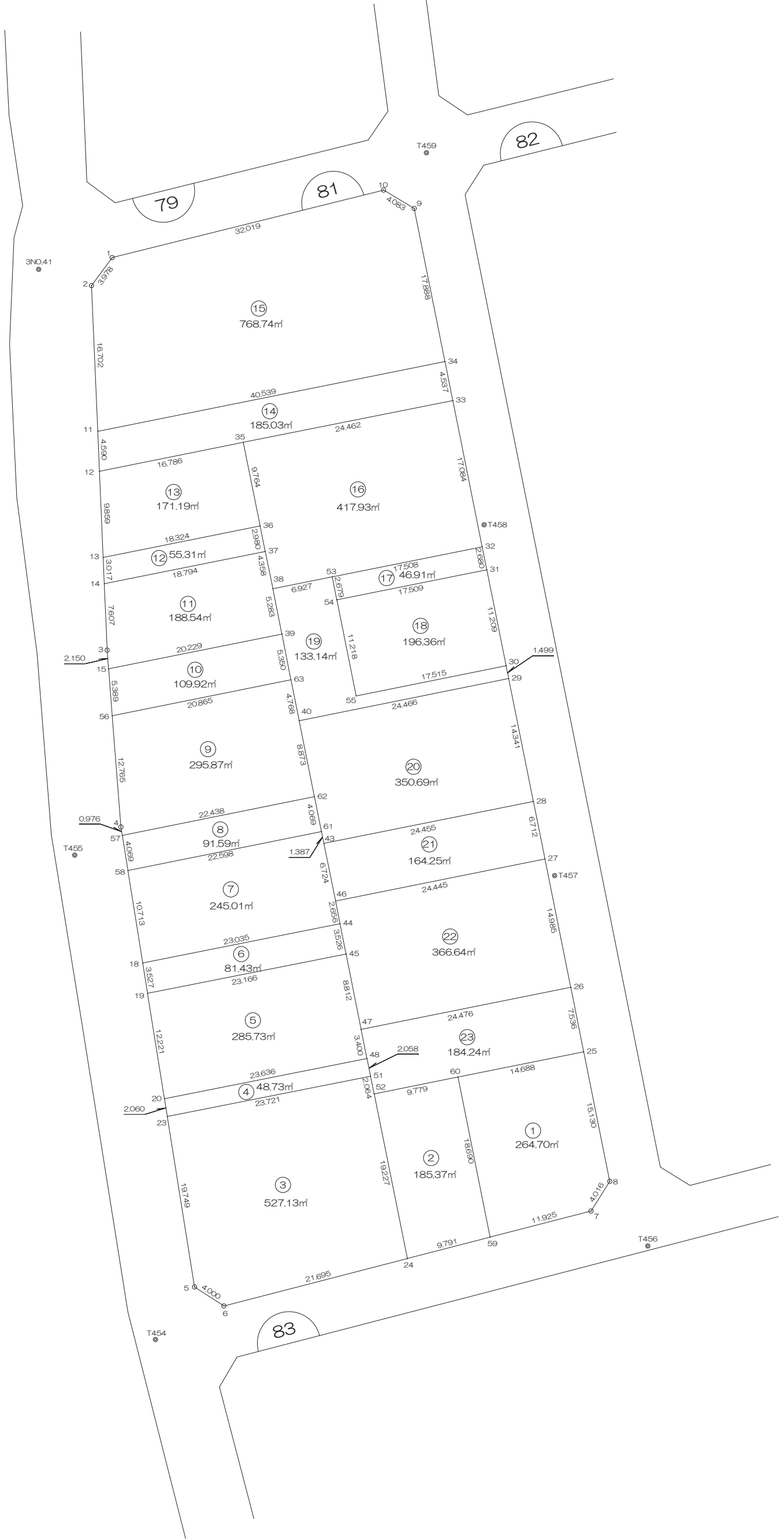

# 画地出来形面積計算書

世界測地系

現場名：北部第三地区

地番名： 81\_1

点名	Xn	Yn	距離	方向角	Yn+1-Yn-1	Xn × (Yn+1-Yn-1)
81B.60	47197.268	-70022.387	18.690	168° 36' 26"	-10.708	-505388.345744
81B.59	47178.946	-70018.695	11.925	75° 29' 39"	15.237	718865.600202
81B.7	47181.933	-70007.150	4.016	32° 17' 07"	13.690	645920.662770
81B.8	47185.328	-70005.005	15.130	348° 37' 58"	-0.837	-39494.119536
81B.25	47200.161	-70007.987	14.688	258° 38' 25"	-17.382	-820433.198502

倍面積合計	-529.400810
1/2	264.7004050

合計面積	264.7004050
------	-------------

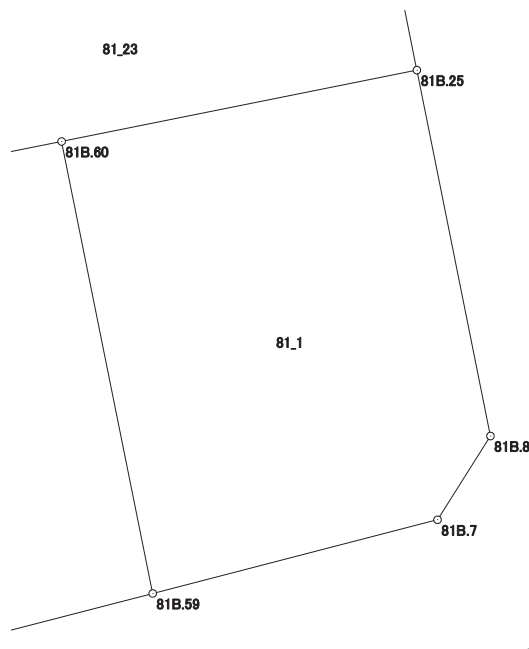

# 画地出来形面積計算書

世界測地系

現場名：北部第三地区

地番名： 81\_2

点名	Xn	Yn	距離	方向角	Yn+1-Yn-1	Xn × (Yn+1-Yn-1)
81B.59	47178.946	-70018.695	18.690	348° 36' 26"	5.787	273024.560502
81B.60	47197.268	-70022.387	9.779	258° 38' 26"	-13.279	-626732.521772
81B.52	47195.342	-70031.974	19.227	168° 36' 04"	-5.787	-273119.444154
81B.24	47176.494	-70028.174	9.791	75° 29' 48"	13.279	626456.663826

倍面積合計	-370.741598
1/2	185.3707990

合計面積	185.3707990
------	-------------

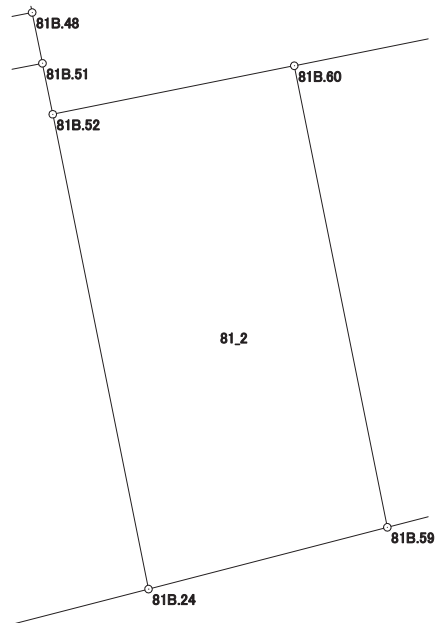

# 画地出来形面積計算書

世界測地系

現場名：北部第三地区

地番名： 81\_3

点名	Xn	Yn	距離	方向角	Yn+1-Yn-1	Xn × (Yn+1-Yn-1)
81B.23	47192.748	-70055.651	19.749	170° 54' 16"	-20.145	-950697.908460
81B.5	47173.247	-70052.529	4.000	123° 06' 22"	6.473	305352.427831
81B.6	47171.062	-70049.178	21.695	75° 30' 00"	24.355	1148851.215010
81B.24	47176.494	-70028.174	19.227	348° 36' 04"	17.204	811624.402776
81B.52	47195.342	-70031.974	2.064	348° 32' 35"	-4.210	-198692.389820
81B.51	47197.365	-70032.384	23.721	258° 46' 35"	-23.677	-1117492.011105

倍面積合計	-1054.263768
1/2	527.1318840

合計面積	527.1318840
------	-------------

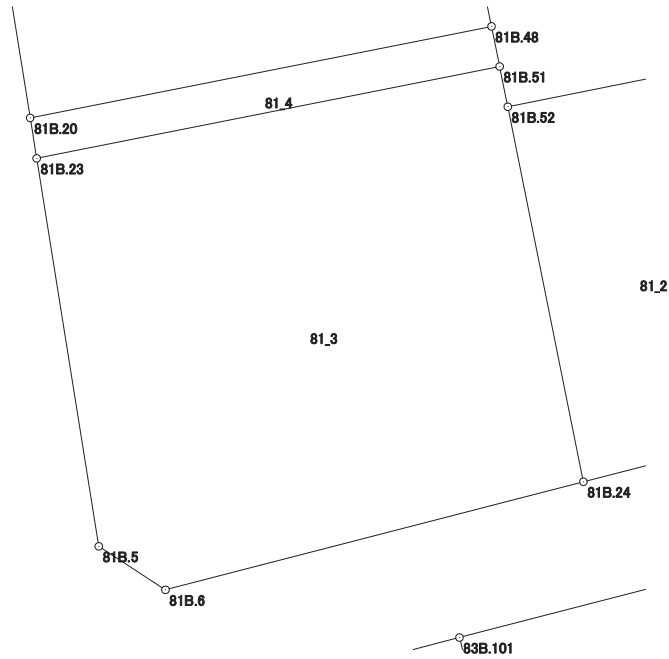

# 画地出来形面積計算書

世界測地系

現場名：北部第三地区

地番名： 81\_4

点名	Xn	Yn	距離	方向角	Yn+1-Yn-1	Xn × (Yn+1-Yn-1)
81B.23	47192.748	-70055.651	23.721	78° 46' 35"	23.592	1113371.310816
81B.51	47197.365	-70032.384	2.058	348° 33' 52"	22.859	1078884.566535
81B.48	47199.382	-70032.792	23.636	258° 46' 39"	-23.592	-1113527.820144
81B.20	47194.782	-70055.976	2.060	170° 55' 19"	-22.859	-1078825.521738

倍面積合計	-97.464531
1/2	48.7322655

合計面積	48.7322655
------	------------

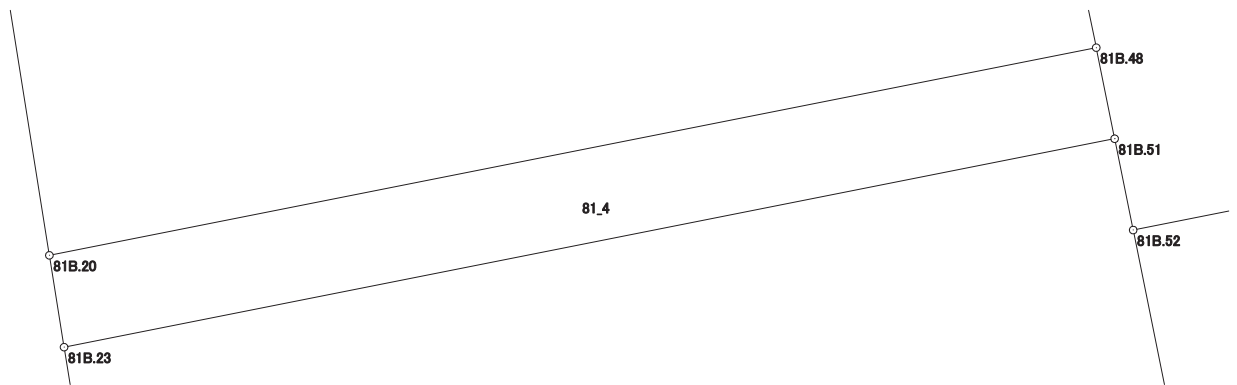

# 画地出来形面積計算書

世界測地系

現場名：北部第三地区

地番名： 81\_5

点名	Xn	Yn	距離	方向角	Yn+1-Yn-1	Xn × (Yn+1-Yn-1)
81B.48	47199.382	-70032.792	3.400	348° 34' 04"	22.510	1062458.088820
81B.47	47202.715	-70033.466	8.812	348° 45' 05"	-2.393	-112956.096995
81B.45	47211.358	-70035.185	23.166	258° 46' 35"	-24.442	-1153940.012236
81B.19	47206.849	-70057.908	12.221	170° 54' 14"	-20.791	-981477.597559
81B.20	47194.782	-70055.976	23.636	78° 46' 39"	25.116	1185344.144712

倍面積合計	-571.473258
1/2	285.7366290

合計面積	285.7366290
------	-------------

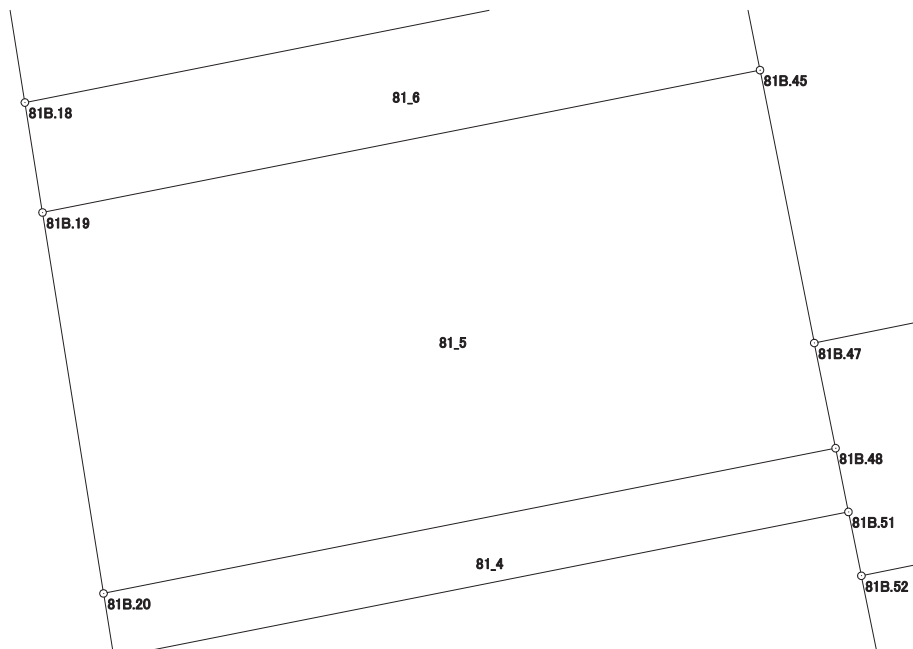

# 画地出来形面積計算書

世界測地系

現場名：北部第三地区

地番名： 81\_6

点名	Xn	Yn	距離	方向角	Yn+1-Yn-1	Xn × (Yn+1-Yn-1)
81B.19	47206.849	-70057.908	23.166	78° 46' 35"	23.281	1099022.651569
81B.45	47211.358	-70035.185	3.526	348° 45' 48"	22.036	1040349.484888
81B.44	47214.816	-70035.872	23.035	258° 46' 30"	-23.281	-1099208.131296
81B.18	47210.332	-70058.466	3.527	170° 53' 53"	-22.036	-1040326.875952

倍面積合計	-162.870791
1/2	81.4353955

合計面積	81.4353955
------	------------

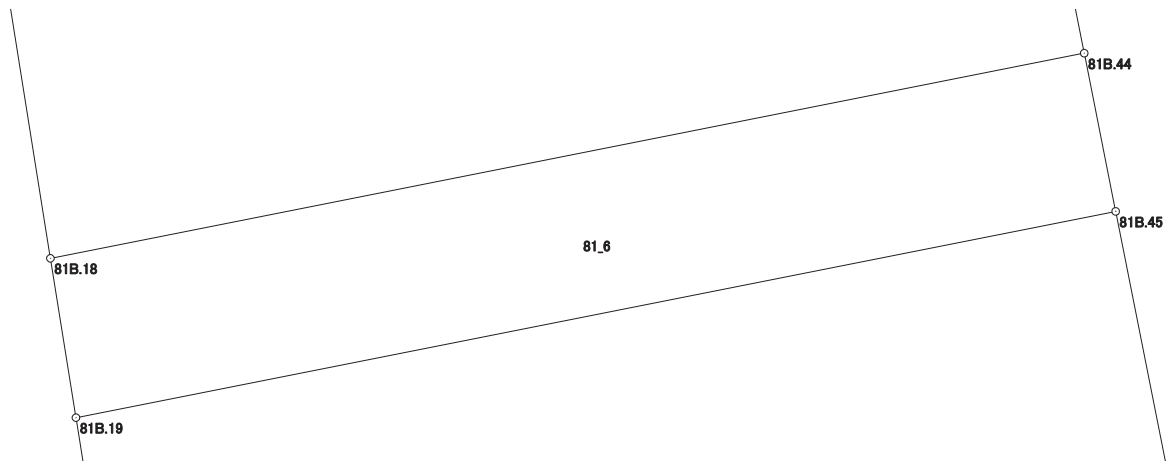

# 画地出来形面積計算書

世界測地系

現場名：北部第三地区

地番名： 81\_7

点名	Xn	Yn	距離	方向角	Yn+1-Yn-1	Xn × (Yn+1-Yn-1)
81B.44	47214.816	-70035.872	2.656	348° 46' 29"	22.077	1042361.492832
81B.46	47217.421	-70036.389	6.724	348° 32' 23"	-1.853	-87493.881113
81B.43	47224.011	-70037.725	1.387	348° 20' 59"	-1.616	-76314.001776
81B.61	47225.369	-70038.005	22.598	258° 37' 12"	-22.434	-1059453.928146
81B.58	47220.910	-70060.159	10.713	170° 54' 25"	-20.461	-966187.039510
81B.18	47210.332	-70058.466	23.035	78° 46' 30"	24.287	1146597.333284

倍面積合計	-490.024429
1/2	245.0122145

合計面積	245.0122145
------	-------------

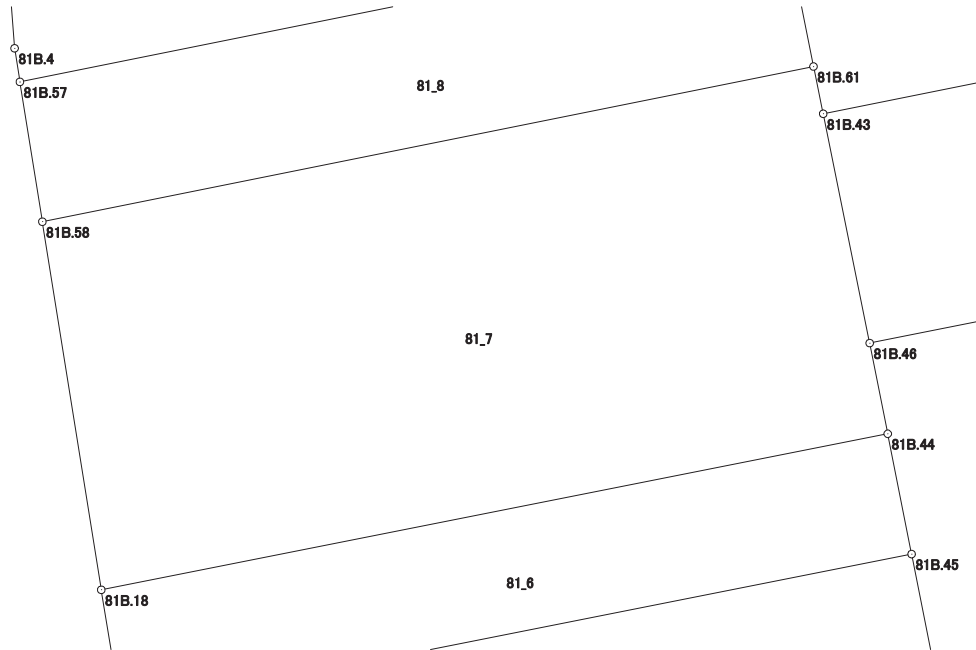



# 画地出来形面積計算書

世界測地系

現場名：北部第三地区

地番名： 81\_8

点名	Xn	Yn	距離	方向角	Yn+1-Yn-1	Xn × (Yn+1-Yn-1)
81B.61	47225.369	-70038.005	4.069	348° 37' 06"	21.351	1008308.853519
81B.62	47229.358	-70038.808	22.438	258° 36' 47"	-22.799	-1076782.133042
81B.57	47224.928	-70060.804	4.069	170° 52' 49"	-21.351	-1008299.437728
81B.58	47220.910	-70060.159	22.598	78° 37' 12"	22.799	1076589.527090

倍面積合計	-183.190161
1/2	91.5950805

合計面積	91.5950805
------	------------

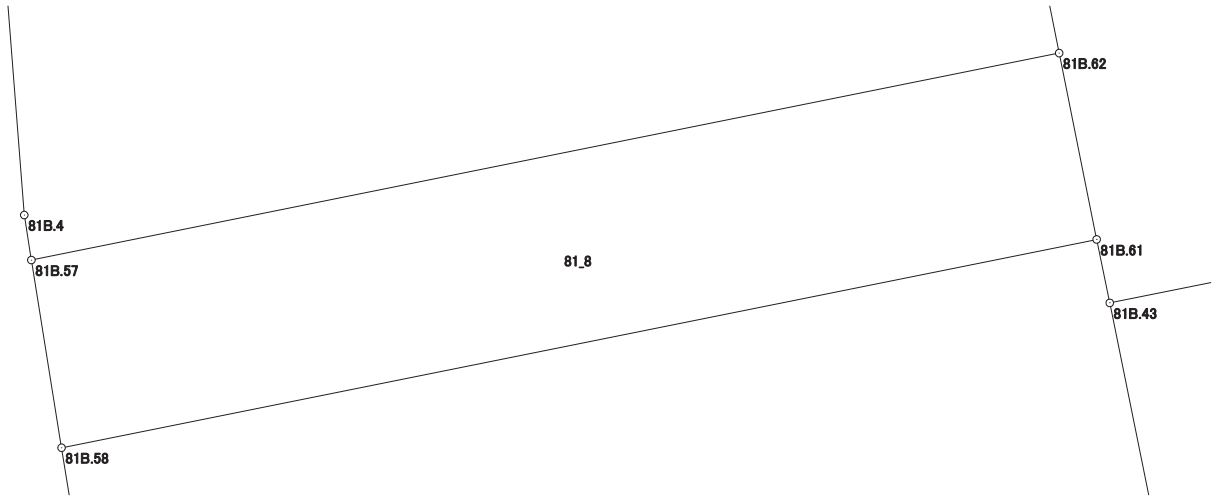

# 画地出来形面積計算書

世界測地系

現場名：北部第三地区

地番名： 81\_9

点名	Xn	Yn	距離	方向角	Yn+1-Yn-1	Xn × (Yn+1-Yn-1)
81B. 62	47229. 358	-70038. 808	8. 873	348° 37' 09"	20. 245	956158. 352710
81B. 40	47238. 057	-70040. 559	4. 768	348° 41' 24"	-2. 686	-126881. 421102
81B. 63	47242. 732	-70041. 494	20. 865	258° 37' 41"	-21. 390	-1010522. 037480
81B. 56	47238. 618	-70061. 949	12. 765	175° 32' 34"	-19. 463	-919405. 222134
81B. 4	47225. 892	-70060. 957	0. 976	170° 58' 54"	1. 145	54073. 646340
81B. 57	47224. 928	-70060. 804	22. 438	78° 36' 47"	22. 149	1045984. 930272

倍面積合計	-591. 751394
1/2	295. 8756970

合計面積	295. 8756970
------	--------------

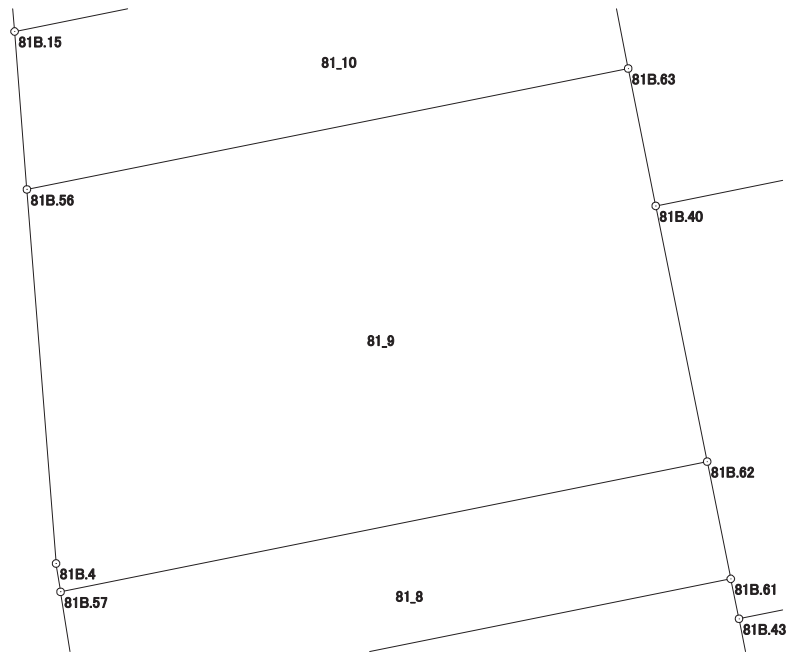

# 画地出来形面積計算書

世界測地系

現場名：北部第三地区

地番名： 81\_10

点名	Xn	Yn	距離	方向角	Yn+1-Yn-1	Xn × (Yn+1-Yn-1)
81B.56	47238.618	-70061.949	20.865	78° 37' 41"	20.873	986011.673514
81B.63	47242.732	-70041.494	5.350	348° 46' 49"	19.414	917170.399048
81B.39	47247.980	-70042.535	20.229	258° 37' 38"	-20.873	-986207.086540
81B.15	47243.991	-70062.367	5.389	175° 33' 06"	-19.414	-917194.841274

倍面積合計	-219.855252
1/2	109.9276260

合計面積	109.9276260
------	-------------

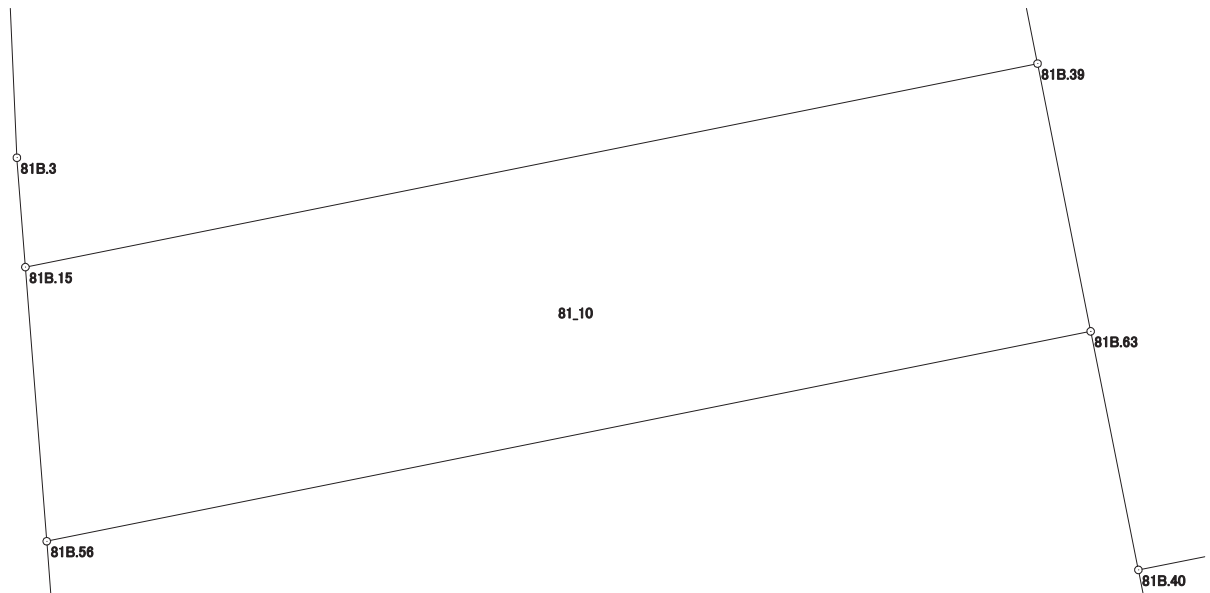

# 画地出来形面積計算書

世界測地系

現場名：北部第三地区

地番名： 81\_11

点名	Xn	Yn	距離	方向角	Yn+1-Yn-1	Xn × (Yn+1-Yn-1)
81B. 39	47247.980	-70042.535	5.283	348° 46' 08"	18.803	888403.767940
81B. 38	47253.162	-70043.564	4.358	348° 29' 02"	-1.899	-89733.754638
81B. 37	47257.432	-70044.434	18.794	258° 39' 19"	-19.297	-911926.665304
81B. 14	47253.735	-70062.861	7.607	177° 32' 11"	-18.100	-855292.603500
81B. 3	47246.135	-70062.534	2.150	175° 32' 46"	0.494	23339.590690
81B. 15	47243.991	-70062.367	20.229	78° 37' 38"	19.999	944832.576009

倍面積合計	-377.088803
1/2	188.5444015

合計面積	188.5444015
------	-------------

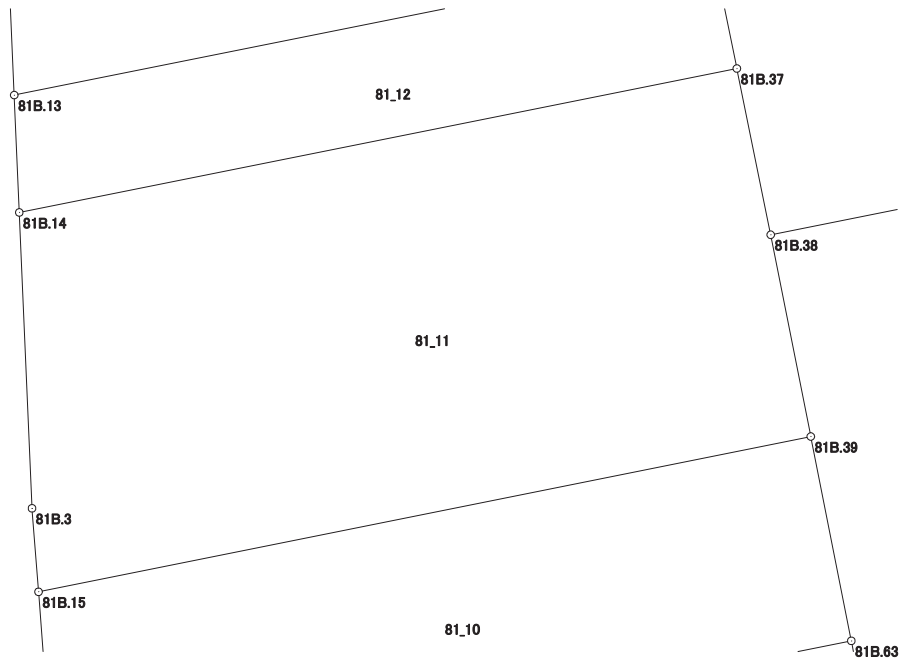

# 画地出来形面積計算書

世界測地系

現場名：北部第三地区

地番名： 81\_12

点名	Xn	Yn	距離	方向角	Yn+1-Yn-1	Xn × (Yn+1-Yn-1)
81B.37	47257.432	-70044.434	2.980	348° 33' 43"	17.836	842883.557152
81B.36	47260.353	-70045.025	18.324	258° 39' 25"	-18.557	-877010.370621
81B.13	47256.749	-70062.991	3.017	177° 31' 49"	-17.836	-842871.375164
81B.14	47253.735	-70062.861	18.794	78° 39' 19"	18.557	876887.560395

倍面積合計	-110.628238
1/2	55.3141190

合計面積	55.3141190
------	------------

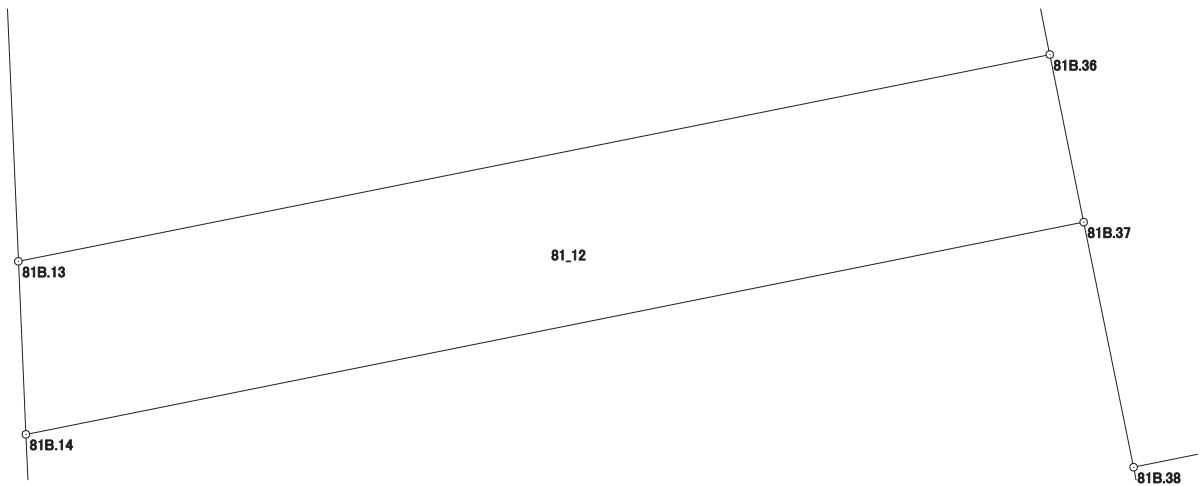

# 画地出来形面積計算書

世界測地系

現場名：北部第三地区

地番名： 81\_13

点名	Xn	Yn	距離	方向角	Yn+1-Yn-1	Xn × (Yn+1-Yn-1)
81B.36	47260.353	-70045.025	9.764	348° 34' 09"	16.031	757630.718943
81B.35	47269.923	-70046.960	16.786	258° 34' 44"	-18.389	-869246.614047
81B.12	47266.599	-70063.414	9.859	177° 32' 28"	-16.031	-757730.848569
81B.13	47256.749	-70062.991	18.324	78° 39' 25"	18.389	869004.357361

倍面積合計	-342.386312
1/2	171.1931560

合計面積	171.1931560
------	-------------

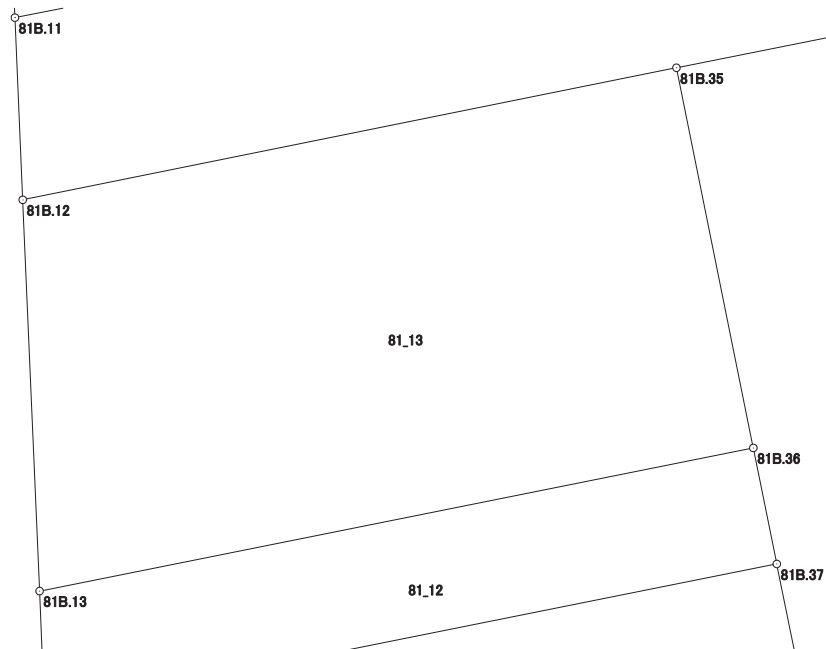

# 画地出来形面積計算書

世界測地系

現場名：北部第三地区

地番名： 81\_14

点名	Xn	Yn	距離	方向角	Yn+1-Yn-1	Xn × (Yn+1-Yn-1)
81B.33	47274.714	-70022.972	4.537	348° 38' 53"	23.095	1091809.519830
81B.34	47279.162	-70023.865	40.539	258° 39' 06"	-40.639	-1921377.864518
81B.11	47271.185	-70063.611	4.590	177° 32' 25"	-39.549	-1869528.095565
81B.12	47266.599	-70063.414	16.786	78° 34' 44"	16.651	787036.139949
81B.35	47269.923	-70046.960	24.462	78° 42' 19"	40.442	1911690.225966

倍面積合計	-370.074338
1/2	185.0371690

合計面積	185.0371690
------	-------------

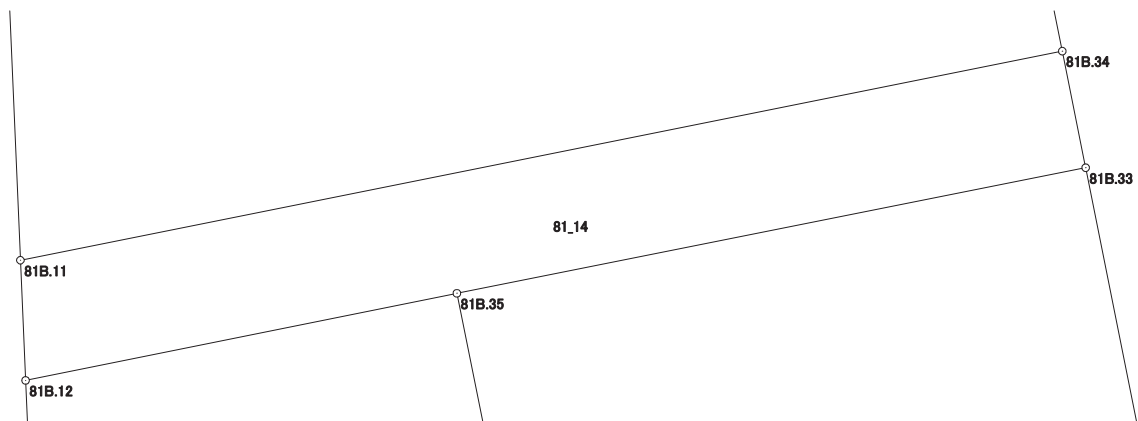

# 画地出来形面積計算書

世界測地系

現場名：北部第三地区

地番名： 81\_15

点名	Xn	Yn	距離	方向角	Yn+1-Yn-1	Xn × (Yn+1-Yn-1)
81B. 34	47279. 162	-70023. 865	17. 888	348° 38' 05"	36. 221	1712498. 526802
81B. 9	47296. 699	-70027. 390	4. 083	301° 01' 09"	-7. 024	-332212. 013776
81B. 10	47298. 803	-70030. 889	32. 019	256° 01' 20"	-34. 570	-1635119. 619710
81B. 1	47291. 069	-70061. 960	3. 978	216° 31' 38"	-33. 439	-1581366. 056291
81B. 2	47287. 872	-70064. 328	16. 702	177° 32' 23"	-1. 651	-78072. 276672
81B. 11	47271. 185	-70063. 611	40. 539	78° 39' 06"	40. 463	1912733. 958655

倍面積合計	-1537. 480992
1/2	768. 7404960

合計面積	768. 7404960
------	--------------

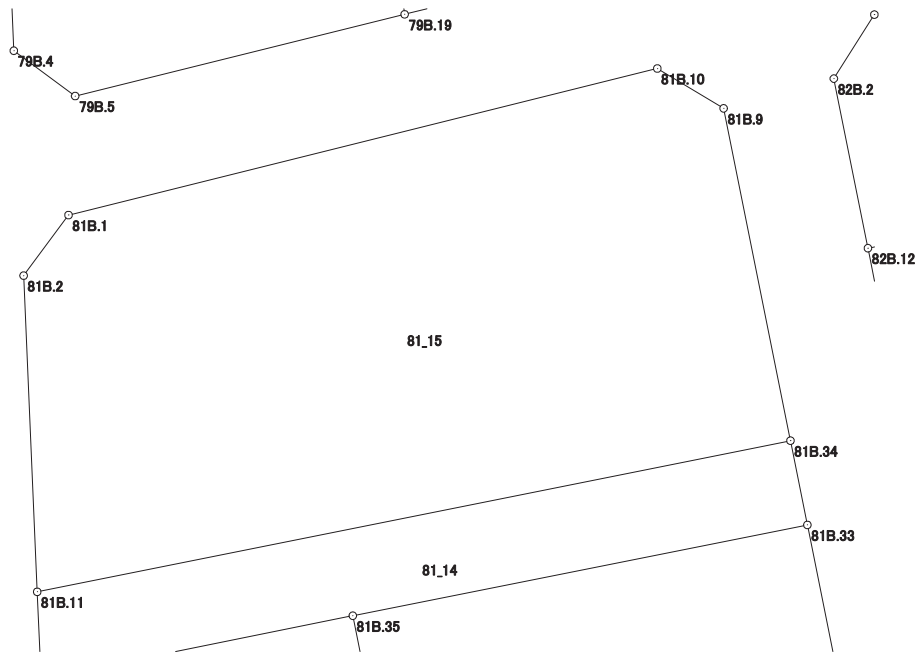



# 画地出来形面積計算書

世界測地系

現場名：北部第三地区

地番名： 81\_16

点名	Xn	Yn	距離	方向角	Yn+1-Yn-1	Xn × (Yn+1-Yn-1)
81B.35	47269.923	-70046.960	9.764	168° 34' 09"	-22.053	-1042443.611919
81B.36	47260.353	-70045.025	2.980	168° 33' 43"	2.526	119379.651678
81B.37	47257.432	-70044.434	4.358	168° 29' 02"	1.461	69043.108152
81B.38	47253.162	-70043.564	6.927	78° 39' 39"	7.662	362053.727244
81B.53	47254.524	-70036.772	17.508	78° 39' 56"	23.959	1132171.140516
81B.32	47257.965	-70019.605	17.084	348° 38' 01"	13.800	652159.917000
81B.33	47274.714	-70022.972	24.462	258° 42' 19"	-27.355	-1293199.801470

倍面積合計	-835.868799
1/2	417.9343995

合計面積	417.9343995
------	-------------

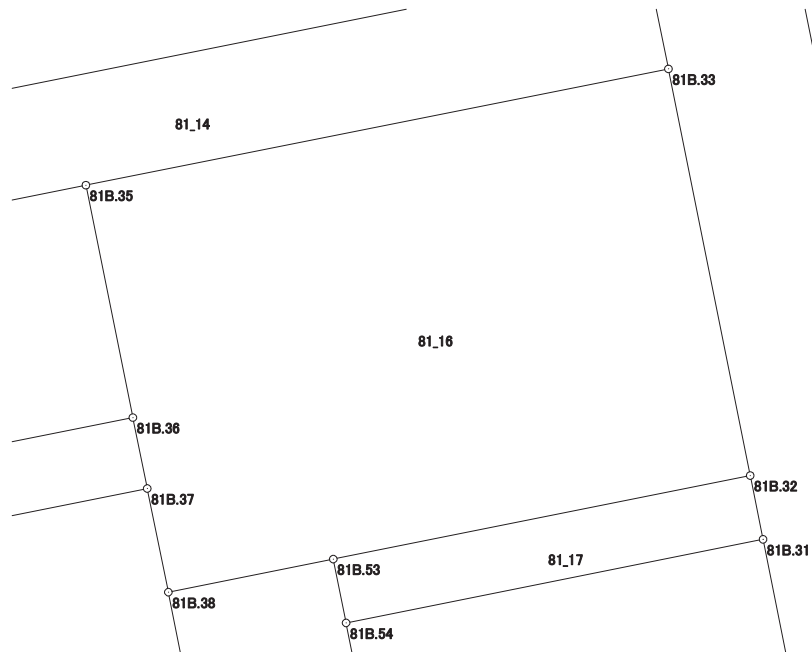

# 画地出来形面積計算書

世界測地系

現場名：北部第三地区

地番名： 81\_17

点名	Xn	Yn	距離	方向角	Yn+1-Yn-1	Xn × (Yn+1-Yn-1)
81B.53	47254.524	-70036.772	2.679	168° 39' 23"	-16.640	-786315.279360
81B.54	47251.897	-70036.245	17.509	78° 39' 59"	17.695	836122.317415
81B.31	47255.338	-70019.077	2.680	348° 38' 08"	16.640	786328.824320
81B.32	47257.965	-70019.605	17.508	258° 39' 56"	-17.695	-836229.690675

倍面積合計	-93.828300
1/2	46.9141500

合計面積	46.9141500
------	------------

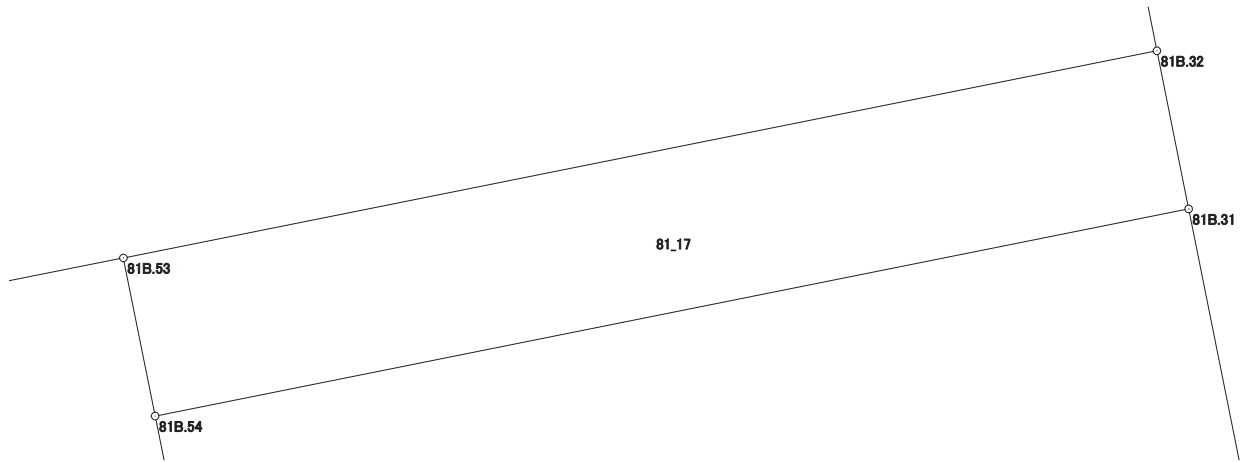

# 画地出来形面積計算書

世界測地系

現場名：北部第三地区

地番名： 81\_18

点名	Xn	Yn	距離	方向角	Yn+1-Yn-1	Xn × (Yn+1-Yn-1)
81B.54	47251.897	-70036.245	11.218	168° 40' 09"	-14.964	-707077.386708
81B.55	47240.898	-70034.041	17.515	78° 38' 13"	19.376	915339.639648
81B.30	47244.349	-70016.869	11.209	348° 38' 20"	14.964	706964.438436
81B.31	47255.338	-70019.077	17.509	258° 39' 59"	-19.376	-915619.429088

倍面積合計	-392.737712
1/2	196.3688560

合計面積	196.3688560
------	-------------

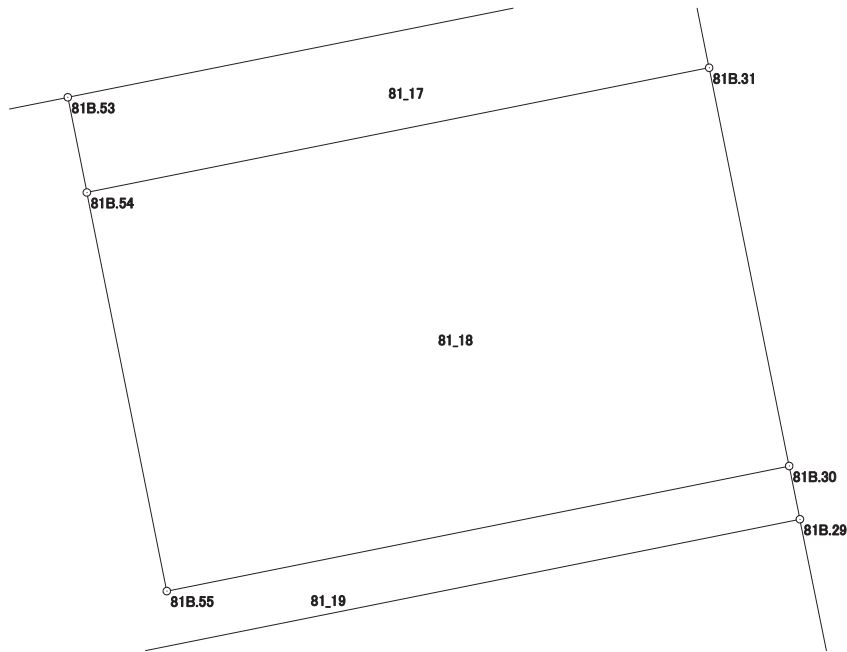

# 画地出来形面積計算書

世界測地系

現場名：北部第三地区

地番名： 81\_19

点名	Xn	Yn	距離	方向角	Yn+1-Yn-1	Xn × (Yn+1-Yn-1)
81B.40	47238.057	-70040.559	24.466	78° 37' 51"	24.921	1177219.618497
81B.29	47242.880	-70016.573	1.499	348° 36' 27"	23.690	1119183.827200
81B.30	47244.349	-70016.869	17.515	258° 38' 13"	-17.468	-825264.288332
81B.55	47240.898	-70034.041	11.218	348° 40' 09"	-19.376	-915339.639648
81B.54	47251.897	-70036.245	2.679	348° 39' 23"	-2.731	-129044.930707
81B.53	47254.524	-70036.772	6.927	258° 39' 39"	-7.319	-345855.861156
81B.38	47253.162	-70043.564	5.283	168° 46' 08"	-5.763	-272319.972606
81B.39	47247.980	-70042.535	5.350	168° 46' 49"	2.070	97803.318600
81B.63	47242.732	-70041.494	4.768	168° 41' 24"	1.976	93351.638432

倍面積合計	-266.289720
1/2	133.1448600

合計面積	133.1448600
------	-------------

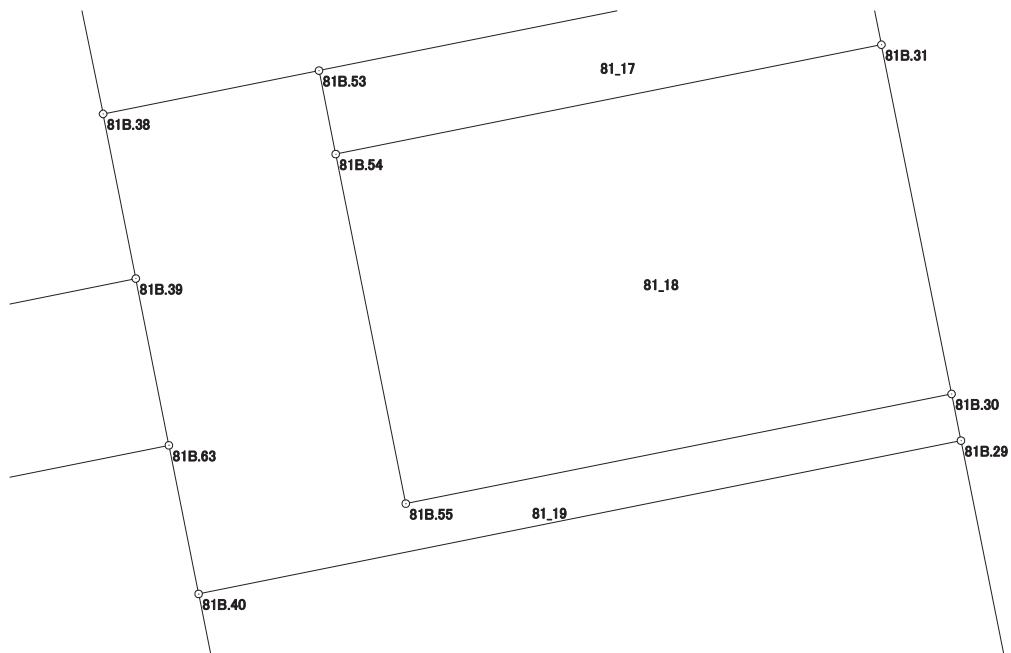

# 画地出来形面積計算書

世界測地系

現場名：北部第三地区

地番名： 81\_20

点名	Xn	Yn	距離	方向角	Yn+1-Yn-1	Xn × (Yn+1-Yn-1)
81B.40	47238.057	-70040.559	8.873	168° 37' 09"	-22.235	-1050338.197395
81B.62	47229.358	-70038.808	4.069	168° 37' 06"	2.554	120623.780332
81B.61	47225.369	-70038.005	1.387	168° 20' 59"	1.083	51145.074627
81B.43	47224.011	-70037.725	24.455	78° 39' 33"	24.258	1145560.058838
81B.28	47228.820	-70013.747	14.341	348° 38' 07"	21.152	998984.000640
81B.29	47242.880	-70016.573	24.466	258° 37' 51"	-26.812	-1266676.098560

倍面積合計	-701.381518
1/2	350.6907590

合計面積	350.6907590
------	-------------

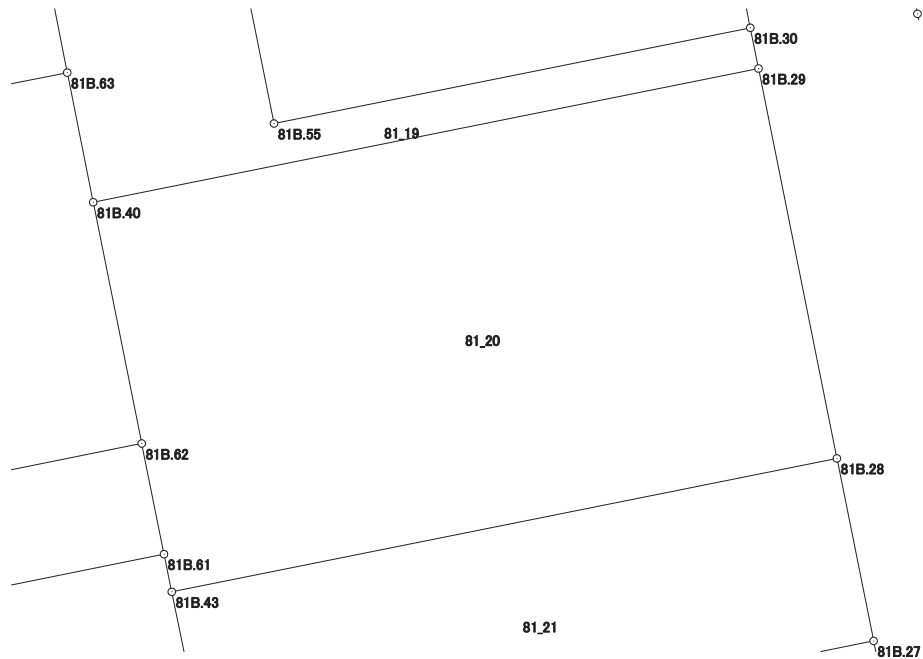

# 画地出来形面積計算書

世界測地系

現場名：北部第三地区

地番名： 81\_21

点名	Xn	Yn	距離	方向角	Yn+1-Yn-1	Xn × (Yn+1-Yn-1)
81B.43	47224.011	-70037.725	6.724	168° 32' 23"	-22.642	-1069246.057062
81B.46	47217.421	-70036.389	24.445	78° 37' 49"	25.301	1194647.968721
81B.27	47222.240	-70012.424	6.712	348° 37' 53"	22.642	1069205.958080
81B.28	47228.820	-70013.747	24.455	258° 39' 33"	-25.301	-1194936.374820

倍面積合計	-328.505081
1/2	164.2525405

合計面積	164.2525405
------	-------------

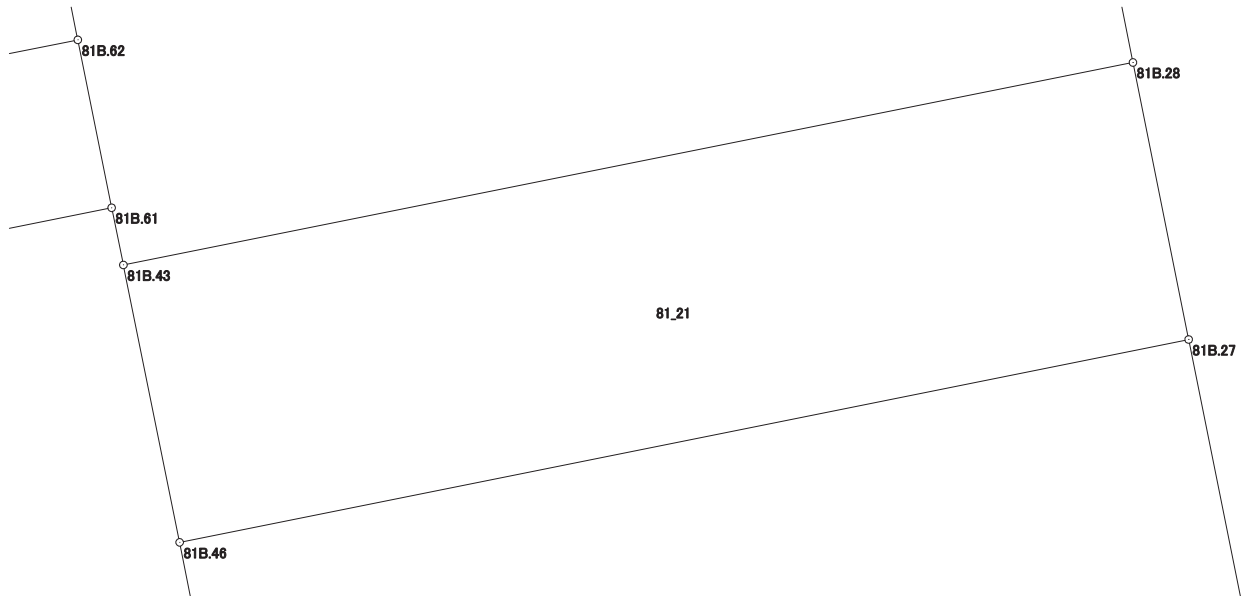

# 画地出来形面積計算書

世界測地系

現場名：北部第三地区

地番名： 81\_22

点名	Xn	Yn	距離	方向角	Yn+1-Yn-1	Xn × (Yn+1-Yn-1)
81B.46	47217.421	-70036.389	2.656	168° 46' 29"	-23.448	-1107154.087608
81B.44	47214.816	-70035.872	3.526	168° 45' 48"	1.204	56846.638464
81B.45	47211.358	-70035.185	8.812	168° 45' 05"	2.406	113590.527348
81B.47	47202.715	-70033.466	24.476	78° 36' 33"	25.713	1213723.410795
81B.26	47207.549	-70009.472	14.985	348° 38' 18"	21.042	993341.246058
81B.27	47222.240	-70012.424	24.445	258° 37' 49"	-26.917	-1271081.034080

倍面積合計	-733.299023
1/2	366.6495115

合計面積	366.6495115
------	-------------

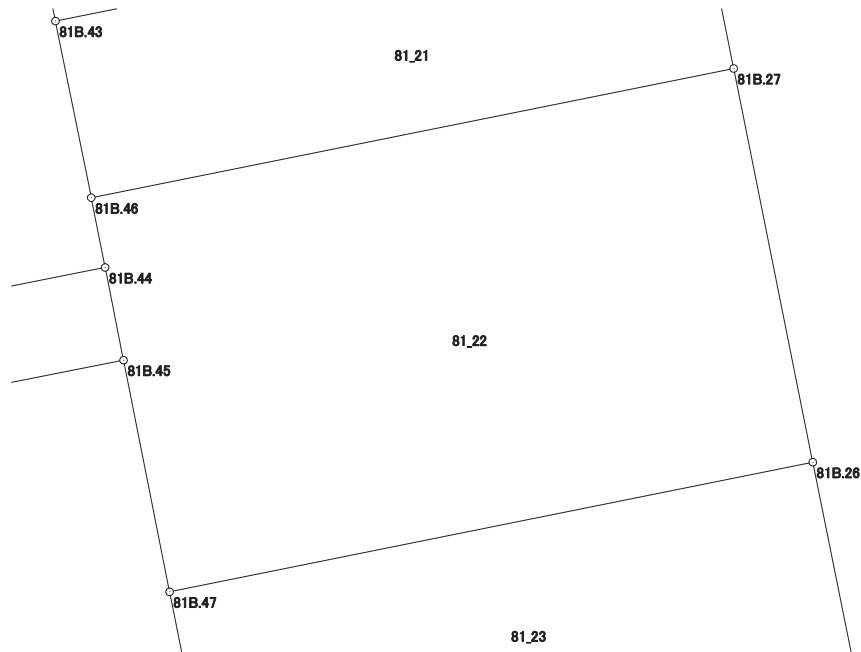

# 画地出来形面積計算書

世界測地系

現場名：北部第三地区

地番名： 81\_23

点名	Xn	Yn	距離	方向角	Yn+1-Yn-1	Xn × (Yn+1-Yn-1)
81B.47	47202.715	-70033.466	3.400	168° 34' 04"	-23.320	-1100767.313800
81B.48	47199.382	-70032.792	2.058	168° 33' 52"	1.082	51069.731324
81B.51	47197.365	-70032.384	2.064	168° 32' 35"	0.818	38607.444570
81B.52	47195.342	-70031.974	9.779	78° 38' 26"	9.997	471811.833974
81B.60	47197.268	-70022.387	14.688	78° 38' 25"	23.987	1132120.867516
81B.25	47200.161	-70007.987	7.536	348° 38' 06"	12.915	609590.079315
81B.26	47207.549	-70009.472	24.476	258° 36' 33"	-25.479	-1202801.140971

倍面積合計	-368.498072
1/2	184.2490360

合計面積	184.2490360
------	-------------

