

北部第三地区 画地出来形確認測量原図

〈95-1街区〉

平成二十四年三月

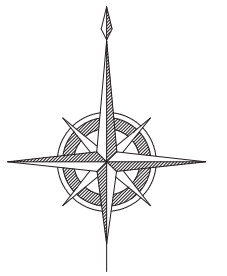

S=1:500



前橋市

画地出来形面積計算書

世界測地系

現場名：北部第三地区

地番名： 95-1_1

点名	Xn	Yn	距離	方向角	Yn+1-Yn-1	Xn × (Yn+1-Yn-1)
95B. 39	47594. 570	-69807. 712	31. 077	162° 07' 35"	-6. 120	-291278. 768400
95B. 16	47564. 993	-69798. 174	4. 012	117° 09' 09"	13. 108	623481. 928244
95B. 17	47563. 162	-69794. 604	38. 258	72° 05' 47"	39. 975	1901337. 400950
95B. 6	47574. 923	-69758. 199	3. 976	22° 23' 05"	37. 919	1803993. 505237
95B. 7	47578. 599	-69756. 685	31. 305	332° 28' 18"	-12. 955	-616380. 750045
95B. 40	47606. 360	-69771. 154	21. 960	252° 07' 25"	-35. 369	-1683789. 346840
95B. 104	47599. 619	-69792. 054	16. 452	252° 07' 40"	-36. 558	-1740146. 871402

倍面積合計	-2782. 902256
1/2	1391. 4511280

合計面積	1391. 4511280
------	---------------

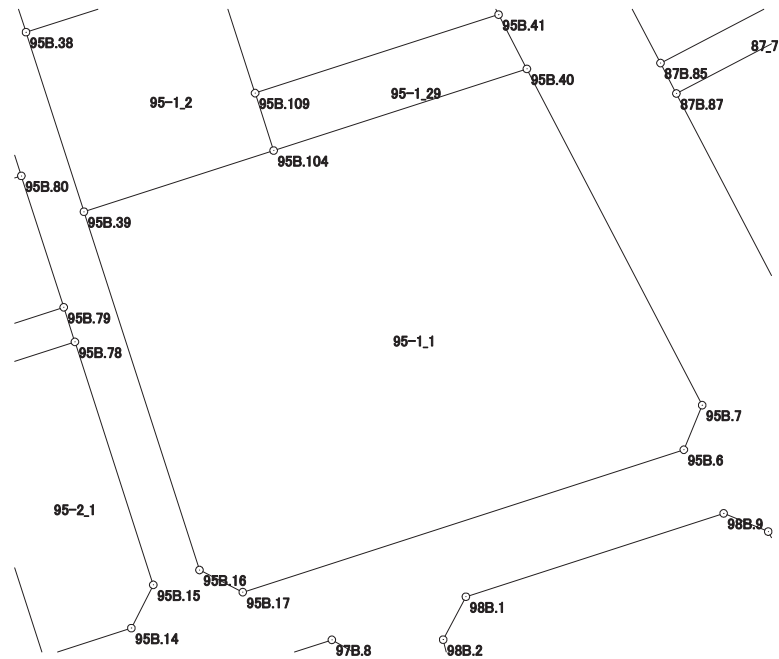

画地出来形面積計算書

世界測地系

現場名：北部第三地区

地番名： 95-1_2

点名	Xn	Yn	距離	方向角	Yn+1-Yn-1	Xn × (Yn+1-Yn-1)
95B.38	47609.391	-69812.492	15.573	162° 07' 29"	-10.886	-518275.830426
95B.39	47594.570	-69807.712	16.452	72° 07' 40"	20.438	972737.821660
95B.104	47599.619	-69792.054	4.981	342° 08' 10"	14.130	672582.616470
95B.109	47604.360	-69793.582	10.562	342° 06' 44"	-4.772	-227168.005920
95B.108	47614.411	-69796.826	16.451	252° 13' 57"	-18.910	-900388.512010

倍面積合計	-511.910226
1/2	255.9551130

合計面積	255.9551130
------	-------------

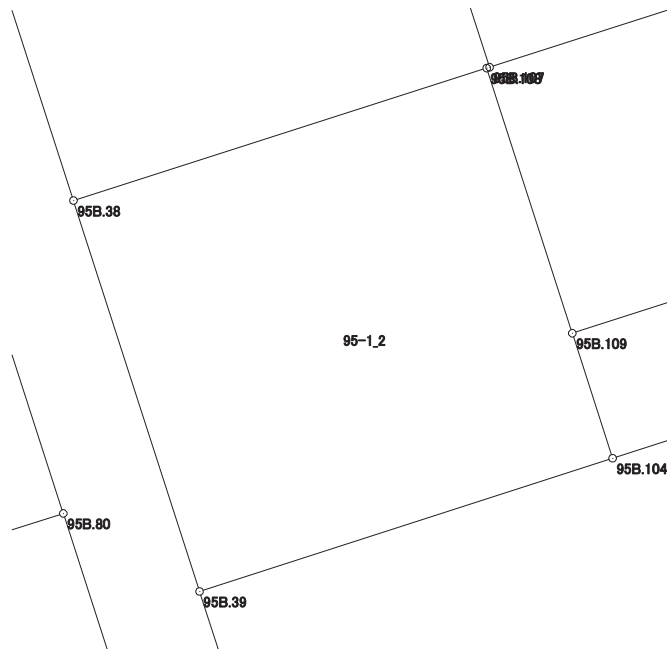

画地出来形面積計算書

世界測地系

現場名：北部第三地区

地番名： 95-1_3

点名	Xn	Yn	距離	方向角	Yn+1-Yn-1	Xn × (Yn+1-Yn-1)
95B.46	47624.116	-69817.258	5.607	161° 57' 10"	-9.534	-454048.321944
95B.20	47618.785	-69815.521	9.870	162° 07' 43"	4.766	226951.129310
95B.38	47609.391	-69812.492	16.451	72° 13' 57"	18.695	890057.564745
95B.108	47614.411	-69796.826	0.114	72° 11' 53"	15.775	751117.333525
95B.107	47614.446	-69796.717	15.439	342° 07' 42"	-4.629	-220407.270534
95B.106	47629.140	-69801.455	4.763	252° 05' 52"	-9.270	-441522.127800
95B.45	47627.676	-69805.987	11.820	252° 28' 16"	-15.803	-752660.163828

倍面積合計	-511.856526
1/2	255.9282630

合計面積	255.9282630
------	-------------

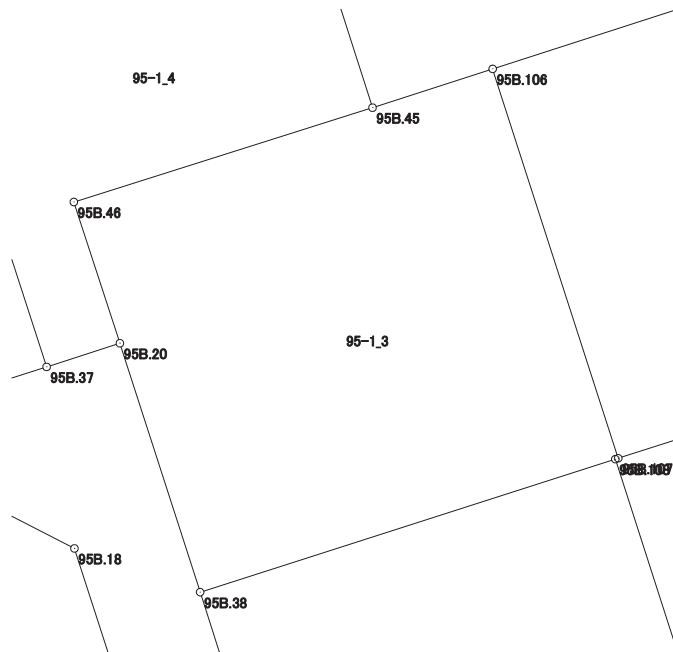

画地出来形面積計算書

世界測地系

現場名：北部第三地区

地番名： 95-1_4

点名	Xn	Yn	距離	方向角	Yn+1-Yn-1	Xn × (Yn+1-Yn-1)
95B. 103	47635. 984	-69824. 109	19. 005	162° 09' 19"	-8. 192	-390233. 980928
95B. 37	47617. 893	-69818. 285	2. 904	72° 06' 51"	8. 588	408942. 465084
95B. 20	47618. 785	-69815. 521	5. 607	341° 57' 10"	1. 027	48904. 492195
95B. 46	47624. 116	-69817. 258	11. 820	72° 28' 16"	9. 534	454048. 321944
95B. 45	47627. 676	-69805. 987	13. 316	342° 15' 08"	7. 212	343490. 799312
95B. 117	47640. 358	-69810. 046	0. 152	342° 02' 26"	-4. 106	-195611. 309948
95B. 118	47640. 503	-69810. 093	14. 726	252° 07' 47"	-14. 063	-669968. 393689

倍面積合計	-427. 606030
1/2	213. 8030150

合計面積	213. 8030150
------	--------------

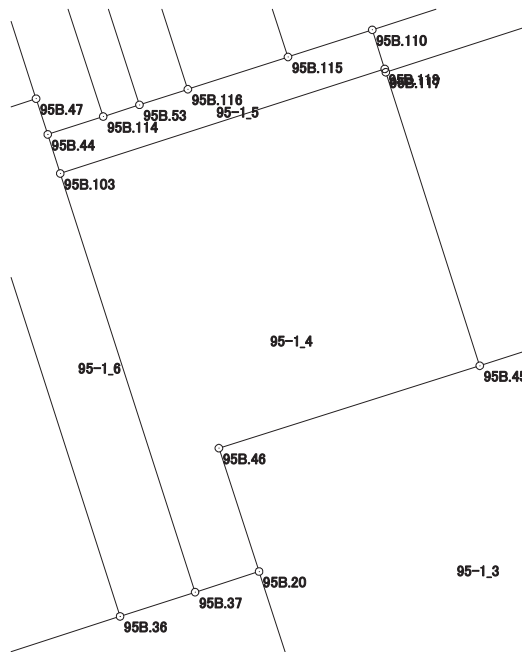

画地出来形面積計算書

世界測地系

現場名：北部第三地区

地番名： 95-1_5

点名	Xn	Yn	距離	方向角	Yn+1-Yn-1	Xn × (Yn+1-Yn-1)
95B. 44	47637. 671	-69824. 652	1. 772	162° 09' 29"	-1. 854	-88320. 242034
95B. 103	47635. 984	-69824. 109	14. 726	72° 07' 47"	14. 559	693532. 291056
95B. 118	47640. 503	-69810. 093	1. 772	342° 15' 37"	13. 476	642003. 418428
95B. 110	47642. 191	-69810. 633	3. 822	252° 07' 45"	-4. 178	-199049. 073998
95B. 115	47641. 018	-69814. 271	4. 547	252° 08' 05"	-7. 966	-379508. 349388
95B. 116	47639. 623	-69818. 599	2. 196	252° 07' 34"	-6. 418	-305751. 100414
95B. 53	47638. 949	-69820. 689	1. 645	252° 07' 36"	-3. 656	-174167. 997544
95B. 114	47638. 444	-69822. 255	2. 519	252° 07' 34"	-3. 963	-188791. 153572

倍面積合計	-52. 207466
1/2	26. 1037330

合計面積	26. 1037330
------	-------------

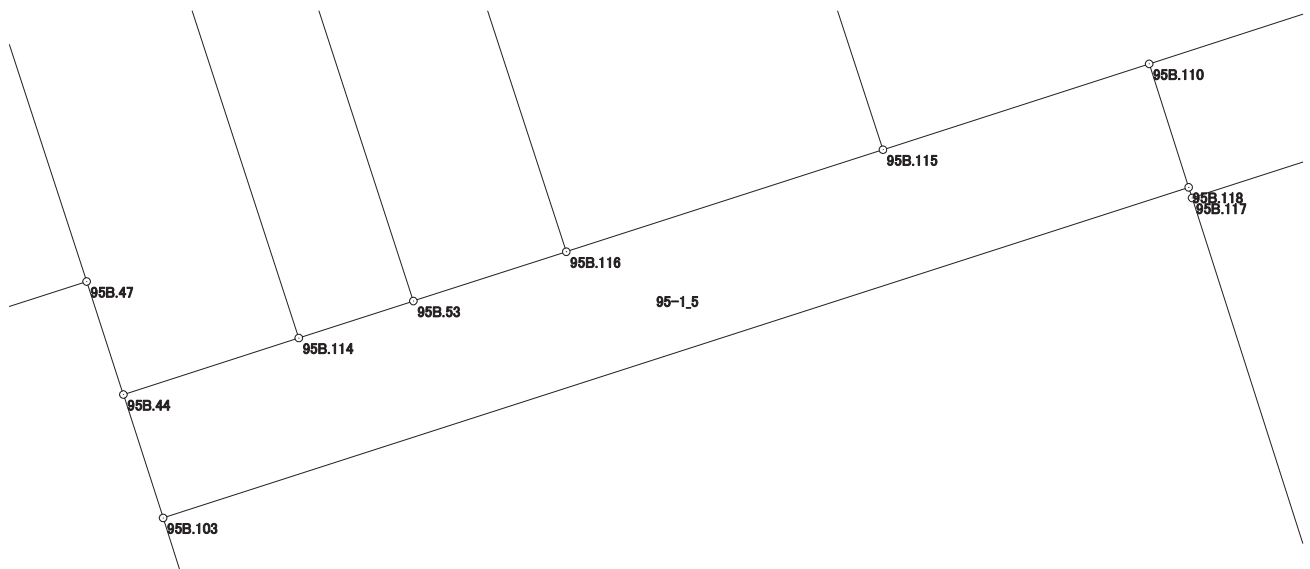

画地出来形面積計算書

世界測地系

現場名：北部第三地区

地番名： 95-1_6

点名	Xn	Yn	距離	方向角	Yn+1-Yn-1	Xn × (Yn+1-Yn-1)
95B.48	47638.171	-69828.391	22.402	162° 09' 26"	3.628	172831.284388
95B.36	47616.847	-69821.527	3.407	72° 07' 06"	10.106	481215.855782
95B.37	47617.893	-69818.285	19.005	342° 09' 19"	-2.582	-122949.399726
95B.103	47635.984	-69824.109	1.772	342° 09' 29"	-6.367	-303298.310128
95B.44	47637.671	-69824.652	1.625	341° 57' 59"	-1.046	-49829.003866
95B.47	47639.216	-69825.155	3.401	252° 06' 12"	-3.739	-178123.028624

倍面積合計	-152.602174
1/2	76.3010870

合計面積	76.3010870
------	------------

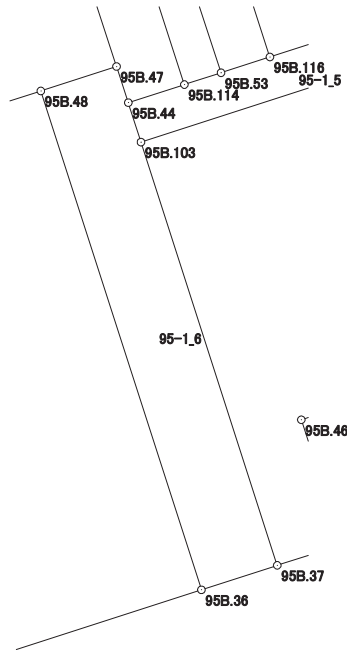

画地出来形面積計算書

世界測地系

現場名：北部第三地区

地番名： 95-1_7

点名	Xn	Yn	距離	方向角	Yn+1-Yn-1	Xn × (Yn+1-Yn-1)
95B.50	47633.142	-69843.976	22.402	162° 05' 06"	1.250	59541.427500
95B.35	47611.826	-69837.085	16.348	72° 06' 49"	22.449	1068837.881874
95B.36	47616.847	-69821.527	22.402	342° 09' 26"	8.694	413980.867818
95B.48	47638.171	-69828.391	10.449	252° 07' 12"	-16.808	-800702.378168
95B.49	47634.963	-69838.335	5.928	252° 06' 33"	-15.585	-742390.898355

倍面積合計	-733.099331
1/2	366.5496655

合計面積	366.5496655
------	-------------

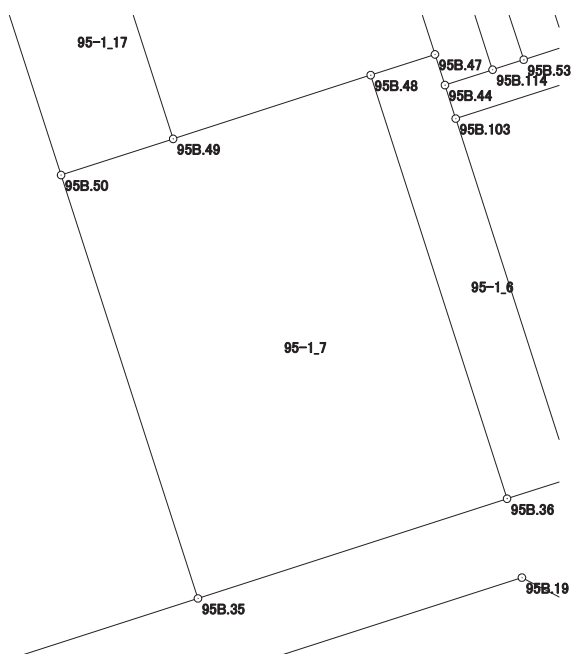

画地出来形面積計算書

世界測地系

現場名：北部第三地区

地番名： 95-1_8

点名	Xn	Yn	距離	方向角	Yn+1-Yn-1	Xn × (Yn+1-Yn-1)
95B. 24	47640. 534	-69861. 024	34. 670	162° 07' 16"	-2. 414	-115004. 249076
95B. 25	47607. 538	-69850. 380	13. 969	72° 07' 27"	23. 939	1139676. 852182
95B. 35	47611. 826	-69837. 085	22. 402	342° 05' 06"	6. 404	304906. 133704
95B. 50	47633. 142	-69843. 976	12. 969	342° 04' 55"	-10. 881	-518296. 218102
95B. 23	47645. 482	-69847. 966	13. 964	249° 14' 49"	-17. 048	-812260. 177136

倍面積合計	-977. 658428
1/2	488. 8292140

合計面積	488. 8292140
------	--------------

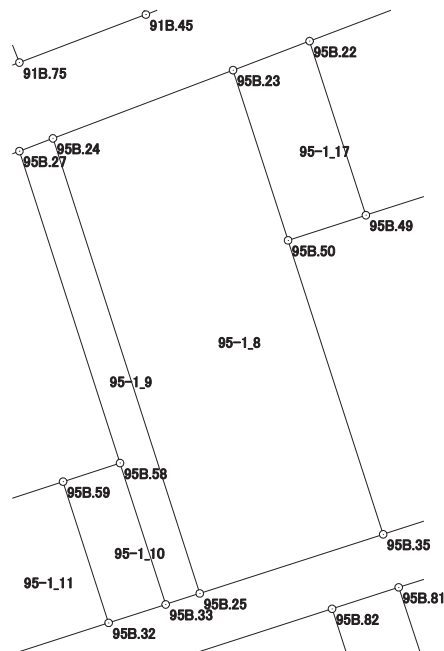

画地出来形面積計算書

世界測地系

現場名：北部第三地区

地番名： 95-1_9

点名	Xn	Yn	距離	方向角	Yn+1-Yn-1	Xn × (Yn+1-Yn-1)
95B. 27	47639. 610	-69863. 455	23. 765	162° 07' 07"	4. 866	231814. 342260
95B. 58	47616. 993	-69856. 158	10. 773	162° 07' 24"	10. 604	504930. 593772
95B. 33	47606. 740	-69852. 851	2. 597	72° 06' 08"	5. 778	275071. 743720
95B. 25	47607. 538	-69850. 380	34. 670	342° 07' 16"	-8. 173	-389096. 408074
95B. 24	47640. 534	-69861. 024	2. 601	249° 11' 19"	-13. 075	-622899. 982050

倍面積合計	-179. 710372
1/2	89. 8551860

合計面積	89. 8551860
------	-------------

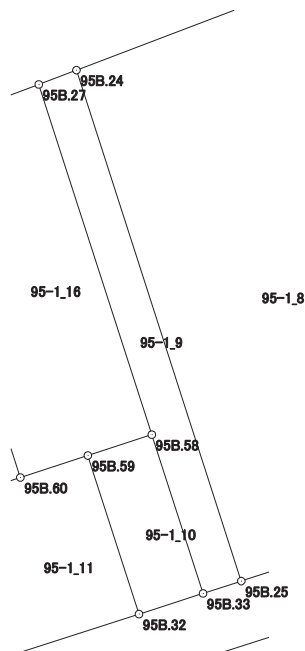

画地出来形面積計算書

世界測地系

現場名：北部第三地区

地番名： 95-1_10

点名	Xn	Yn	距離	方向角	Yn+1-Yn-1	Xn × (Yn+1-Yn-1)
95B.59	47615.647	-69860.288	10.760	162° 07' 27"	-0.827	-39378.140069
95B.32	47605.406	-69856.985	4.344	72° 06' 56"	7.437	354041.404422
95B.33	47606.740	-69852.851	10.773	342° 07' 24"	0.827	39370.773980
95B.58	47616.993	-69856.158	4.344	251° 56' 56"	-7.437	-354127.576941

倍面積合計	-93.538608
1/2	46.7693040

合計面積	46.7693040
------	------------

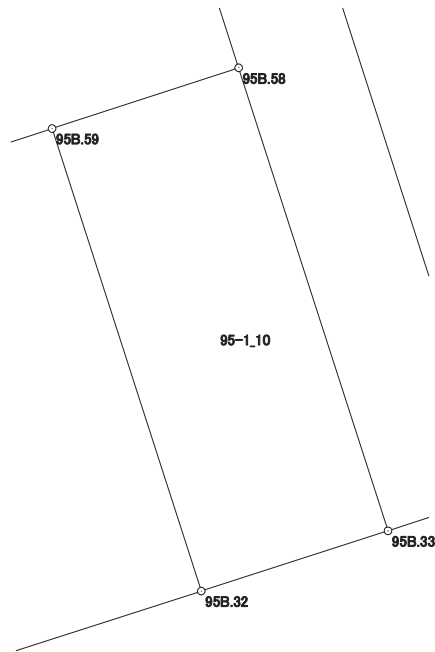

画地出来形面積計算書

世界測地系

現場名：北部第三地区

地番名： 95-1_11

点名	Xn	Yn	距離	方向角	Yn+1-Yn-1	Xn × (Yn+1-Yn-1)
95B. 61	47612. 713	-69869. 294	2. 282	162° 08' 12"	-3. 949	-188022. 603637
95B. 62	47610. 541	-69868. 594	8. 451	162° 08' 46"	3. 291	156686. 290431
95B. 31	47602. 497	-69866. 003	9. 476	72° 07' 17"	11. 609	552617. 387673
95B. 32	47605. 406	-69856. 985	10. 760	342° 07' 27"	5. 715	272064. 895290
95B. 59	47615. 647	-69860. 288	4. 582	251° 58' 20"	-7. 660	-364735. 856020
95B. 60	47614. 229	-69864. 645	4. 890	251° 56' 21"	-9. 006	-428813. 746374

倍面積合計	-203. 632637
1/2	101. 8163185

合計面積	101. 8163185
------	--------------

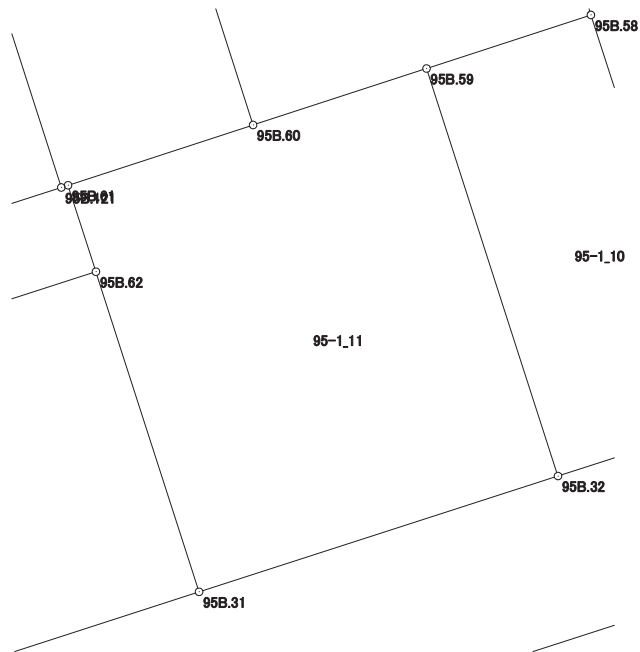

画地出来形面積計算書

世界測地系

現場名：北部第三地区

地番名： 95-1_12

点名	Xn	Yn	距離	方向角	Yn+1-Yn-1	Xn × (Yn+1-Yn-1)
95B. 30	47605. 731	-69883. 621	5. 781	158° 47' 48"	-12. 936	-615827. 736216
95B. 10	47600. 341	-69881. 530	3. 993	115° 17' 39"	5. 701	271369. 544041
95B. 11	47598. 635	-69877. 920	12. 527	72° 02' 38"	15. 527	739064. 005645
95B. 31	47602. 497	-69866. 003	8. 451	342° 08' 46"	9. 326	443940. 887022
95B. 62	47610. 541	-69868. 594	15. 778	252° 15' 02"	-17. 618	-838802. 511338

倍面積合計	-255. 810846
1/2	127. 9054230

合計面積	127. 9054230
------	--------------

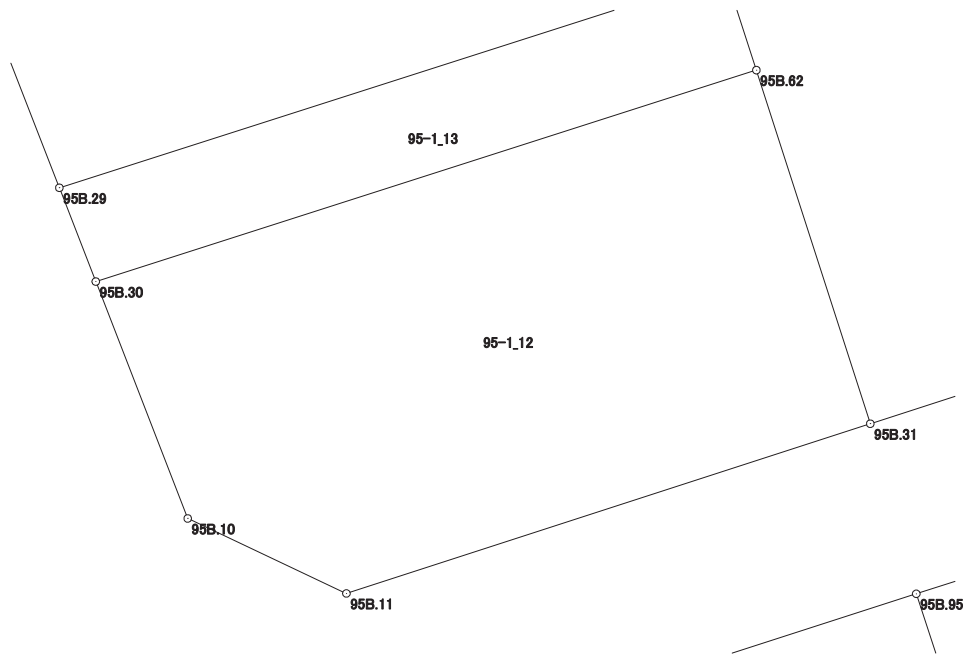

画地出来形面積計算書

世界測地系

現場名：北部第三地区

地番名： 95-1_13

点名	Xn	Yn	距離	方向角	Yn+1-Yn-1	Xn × (Yn+1-Yn-1)
95B. 29	47607. 865	-69884. 450	2. 289	158° 46' 13"	-14. 157	-673984. 544805
95B. 30	47605. 731	-69883. 621	15. 778	72° 15' 02"	15. 856	754836. 470736
95B. 62	47610. 541	-69868. 594	2. 282	342° 08' 12"	14. 327	682116. 220907
95B. 61	47612. 713	-69869. 294	0. 179	252° 04' 19"	-0. 870	-41423. 060310
95B. 121	47612. 658	-69869. 464	15. 734	252° 15' 51"	-15. 156	-721617. 444648

倍面積合計	-72. 358120
1/2	36. 1790600

合計面積	36. 1790600
------	-------------

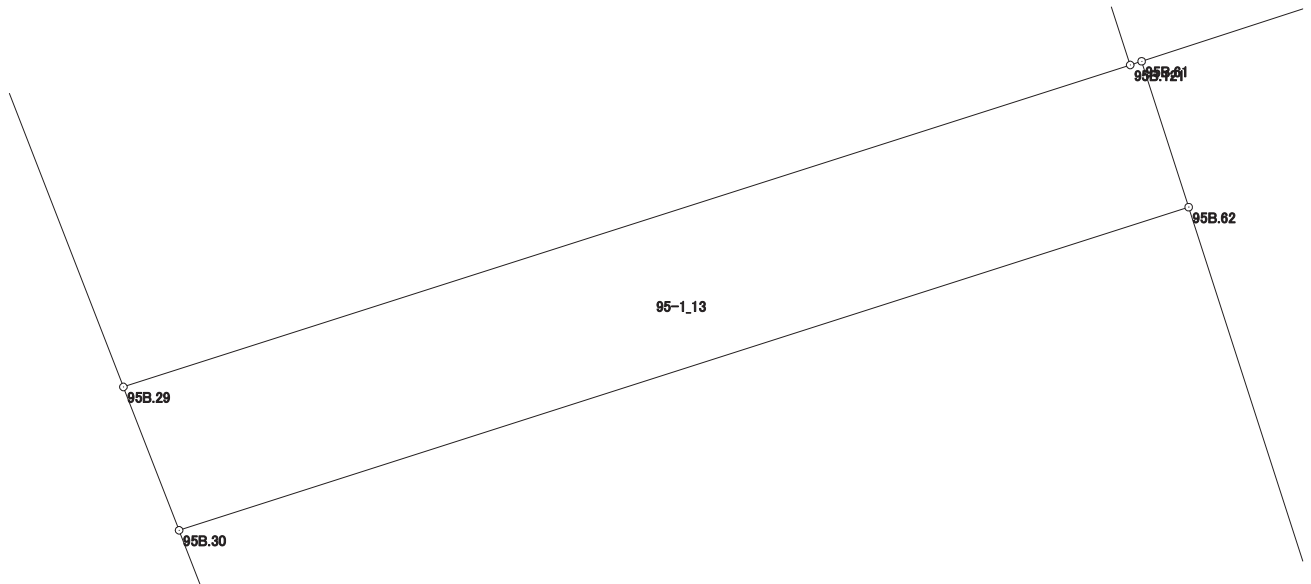

画地出来形面積計算書

世界測地系

現場名：北部第三地区

地番名： 95-1_14

点名	Xn	Yn	距離	方向角	Yn+1-Yn-1	Xn × (Yn+1-Yn-1)
95B. 1	47629. 611	-69889. 871	3. 990	203° 41' 13"	-14. 915	-710395. 648065
95B. 2	47625. 957	-69891. 474	19. 408	158° 46' 55"	5. 421	258180. 312897
95B. 29	47607. 865	-69884. 450	15. 734	72° 15' 51"	22. 010	1047849. 108650
95B. 121	47612. 658	-69869. 464	23. 108	342° 07' 10"	7. 891	375711. 484278
95B. 120	47634. 650	-69876. 559	14. 234	249° 16' 01"	-20. 407	-972080. 302550

倍面積合計	-735. 044790
1/2	367. 5223950

合計面積	367. 5223950
------	--------------

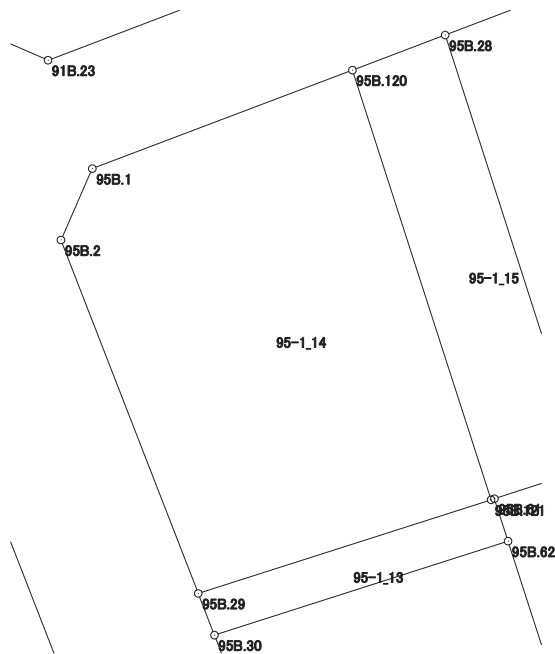

画地出来形面積計算書

世界測地系

現場名：北部第三地区

地番名： 95-1_15

点名	Xn	Yn	距離	方向角	Yn+1-Yn-1	Xn × (Yn+1-Yn-1)
95B.120	47634.650	-69876.559	23.108	162° 07' 10"	2.349	111893.792850
95B.121	47612.658	-69869.464	0.179	72° 04' 19"	7.265	345905.960370
95B.61	47612.713	-69869.294	4.890	71° 56' 21"	4.819	229445.663947
95B.60	47614.229	-69864.645	23.345	342° 07' 06"	-2.519	-119940.242851
95B.28	47636.446	-69871.813	5.074	249° 16' 20"	-11.914	-567540.617644

倍面積合計	-235.443328
1/2	117.7216640

合計面積	117.7216640
------	-------------

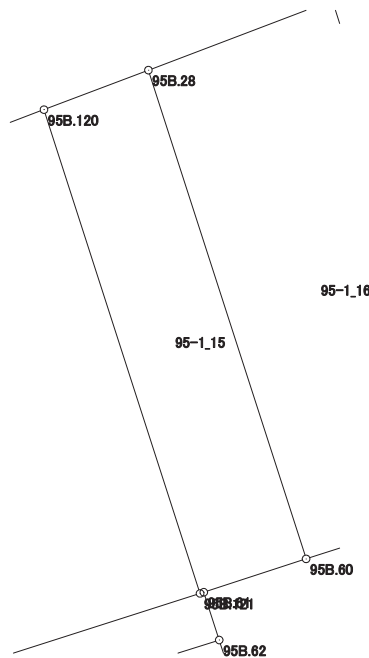

画地出来形面積計算書

世界測地系

現場名：北部第三地区

地番名： 95-1_16

点名	Xn	Yn	距離	方向角	Yn+1-Yn-1	Xn × (Yn+1-Yn-1)
95B. 28	47636. 446	-69871. 813	23. 345	162° 07' 06"	-1. 190	-56687. 370740
95B. 60	47614. 229	-69864. 645	4. 582	71° 58' 20"	11. 525	548753. 989225
95B. 59	47615. 647	-69860. 288	4. 344	71° 56' 56"	8. 487	404113. 996089
95B. 58	47616. 993	-69856. 158	23. 765	342° 07' 07"	-3. 167	-150803. 016831
95B. 27	47639. 610	-69863. 455	8. 937	249° 15' 55"	-15. 655	-745798. 094550

倍面積合計	-420. 496807
1/2	210. 2484035

合計面積	210. 2484035
------	--------------

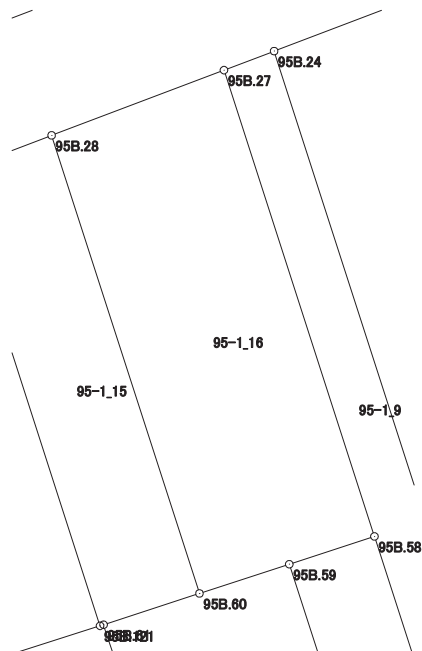

画地出来形面積計算書

世界測地系

現場名：北部第三地区

地番名： 95-1_17

点名	Xn	Yn	距離	方向角	Yn+1-Yn-1	Xn × (Yn+1-Yn-1)
95B.23	47645.482	-69847.966	12.969	162° 04' 55"	-1.560	-74326.951920
95B.50	47633.142	-69843.976	5.928	72° 06' 33"	9.631	458754.790602
95B.49	47634.963	-69838.335	13.266	342° 05' 03"	1.560	74310.542280
95B.22	47647.586	-69842.416	5.935	249° 14' 18"	-9.631	-458893.900766

倍面積合計	-155.519804
1/2	77.7599020

合計面積	77.7599020
------	------------

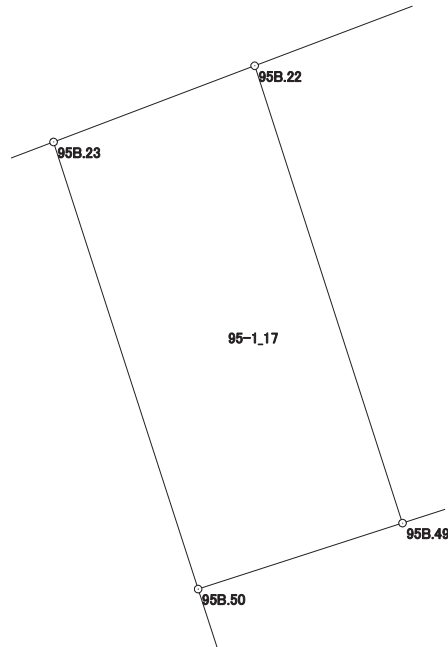

画地出来形面積計算書

世界測地系

現場名：北部第三地区

地番名： 95-1_18

点名	Xn	Yn	距離	方向角	Yn+1-Yn-1	Xn × (Yn+1-Yn-1)
95B. 22	47647. 586	-69842. 416	13. 266	162° 05' 03"	-8. 856	-421967. 021616
95B. 49	47634. 963	-69838. 335	10. 449	72° 07' 12"	14. 025	668080. 356075
95B. 48	47638. 171	-69828. 391	3. 401	72° 06' 12"	13. 180	627871. 093780
95B. 47	47639. 216	-69825. 155	13. 959	341° 57' 16"	-1. 088	-51831. 467008
95B. 21	47652. 488	-69829. 479	13. 835	249° 14' 52"	-17. 261	-822529. 595368

倍面積合計	-376. 634137
1/2	188. 3170685

合計面積	188. 3170685
------	--------------

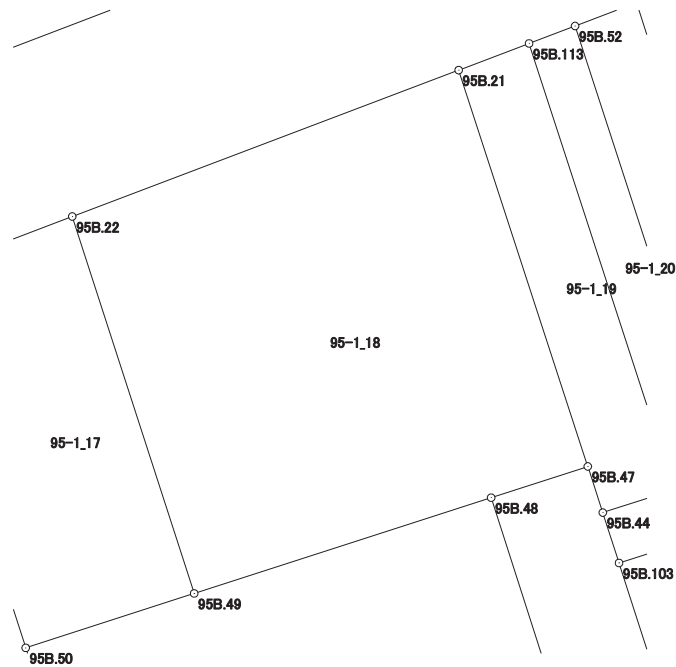

画地出来形面積計算書

世界測地系

現場名：北部第三地区

地番名： 95-1_19

点名	Xn	Yn	距離	方向角	Yn+1-Yn-1	Xn × (Yn+1-Yn-1)
95B. 21	47652. 488	-69829. 479	13. 959	161° 57' 16"	1. 966	93684. 791408
95B. 47	47639. 216	-69825. 155	1. 625	161° 57' 59"	4. 827	229954. 495632
95B. 44	47637. 671	-69824. 652	2. 519	72° 07' 34"	2. 900	138149. 245900
95B. 114	47638. 444	-69822. 255	15. 711	341° 57' 26"	-2. 469	-117619. 318236
95B. 113	47653. 382	-69827. 121	2. 522	249° 14' 12"	-7. 224	-344248. 031568

倍面積合計	-78. 816864
1/2	39. 4084320

合計面積	39. 4084320
------	-------------

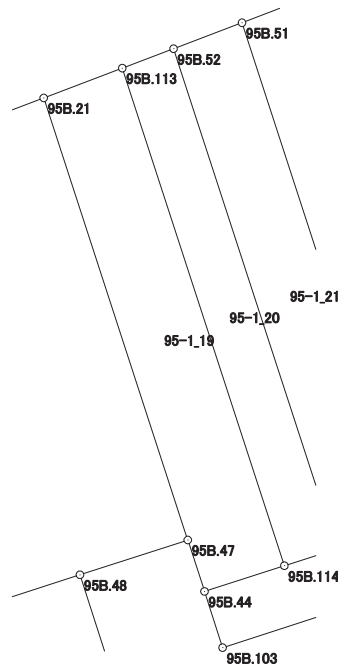

画地出来形面積計算書

世界測地系

現場名：北部第三地区

地番名： 95-1_20

点名	Xn	Yn	距離	方向角	Yn+1-Yn-1	Xn × (Yn+1-Yn-1)
95B. 113	47653. 382	-69827. 121	15. 711	161° 57' 26"	3. 326	158495. 148532
95B. 114	47638. 444	-69822. 255	1. 645	72° 07' 36"	6. 432	306410. 471808
95B. 53	47638. 949	-69820. 689	15. 794	341° 57' 22"	-3. 326	-158447. 144374
95B. 52	47653. 966	-69825. 581	1. 647	249° 13' 56"	-6. 432	-306510. 309312

倍面積合計	-51. 833346
1/2	25. 9166730

合計面積	25. 9166730
------	-------------

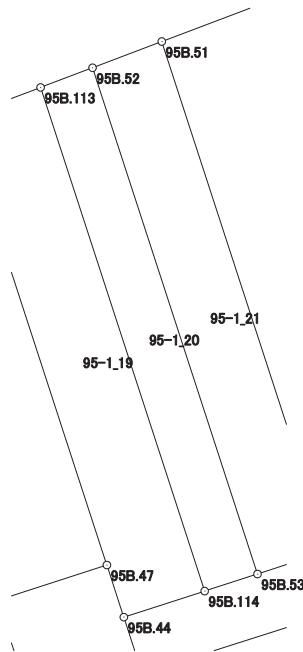

画地出来形面積計算書

世界測地系

現場名：北部第三地区

地番名： 95-1_21

点名	Xn	Yn	距離	方向角	Yn+1-Yn-1	Xn × (Yn+1-Yn-1)
95B. 52	47653. 966	-69825. 581	15. 794	161° 57' 22"	2. 838	135241. 955508
95B. 53	47638. 949	-69820. 689	2. 196	72° 07' 34"	6. 982	332615. 141918
95B. 116	47639. 623	-69818. 599	15. 905	341° 57' 00"	-2. 838	-135201. 250074
95B. 51	47654. 745	-69823. 527	2. 197	249° 13' 49"	-6. 982	-332725. 429590

倍面積合計	-69. 582238
1/2	34. 7911190

合計面積	34. 7911190
------	-------------

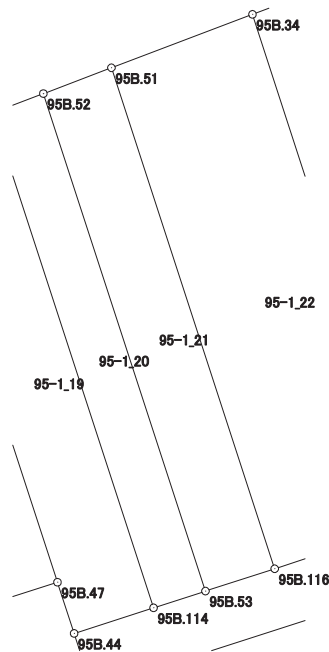

画地出来形面積計算書

世界測地系

現場名：北部第三地区

地番名： 95-1_22

点名	Xn	Yn	距離	方向角	Yn+1-Yn-1	Xn × (Yn+1-Yn-1)
95B. 51	47654. 745	-69823. 527	15. 905	161° 57' 00"	0. 671	31976. 333895
95B. 116	47639. 623	-69818. 599	4. 547	72° 08' 05"	9. 256	440952. 350488
95B. 115	47641. 018	-69814. 271	16. 134	341° 57' 01"	-0. 671	-31967. 123078
95B. 34	47656. 358	-69819. 270	4. 552	249° 14' 53"	-9. 256	-441107. 249648

倍面積合計	-145. 688343
1/2	72. 8441715

合計面積	72. 8441715
------	-------------

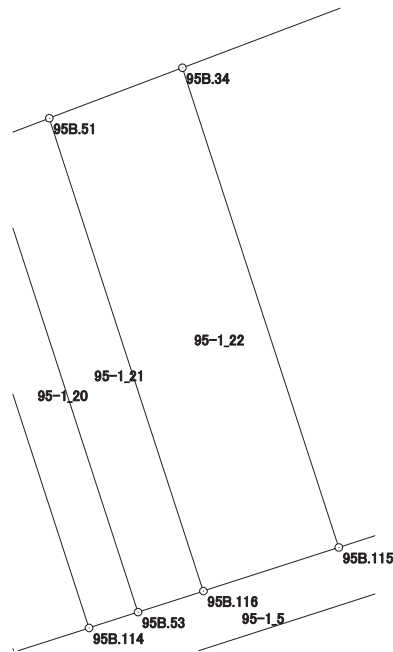

画地出来形面積計算書

世界測地系

現場名：北部第三地区

地番名： 95-1_23

点名	Xn	Yn	距離	方向角	Yn+1-Yn-1	Xn × (Yn+1-Yn-1)
95B. 34	47656. 358	-69819. 270	16. 134	161° 57' 01"	-10. 901	-519501. 958558
95B. 115	47641. 018	-69814. 271	3. 822	72° 07' 45"	8. 637	411475. 472466
95B. 110	47642. 191	-69810. 633	16. 231	72° 02' 50"	19. 079	908965. 362089
95B. 112	47647. 194	-69795. 192	16. 993	332° 28' 17"	7. 587	361499. 260878
95B. 111	47662. 263	-69803. 046	0. 346	290° 38' 01"	-8. 178	-389781. 986814
95B. 9	47662. 385	-69803. 370	17. 004	249° 14' 26"	-16. 224	-773274. 534240

倍面積合計	-618. 384179
1/2	309. 1920895

合計面積	309. 1920895
------	--------------

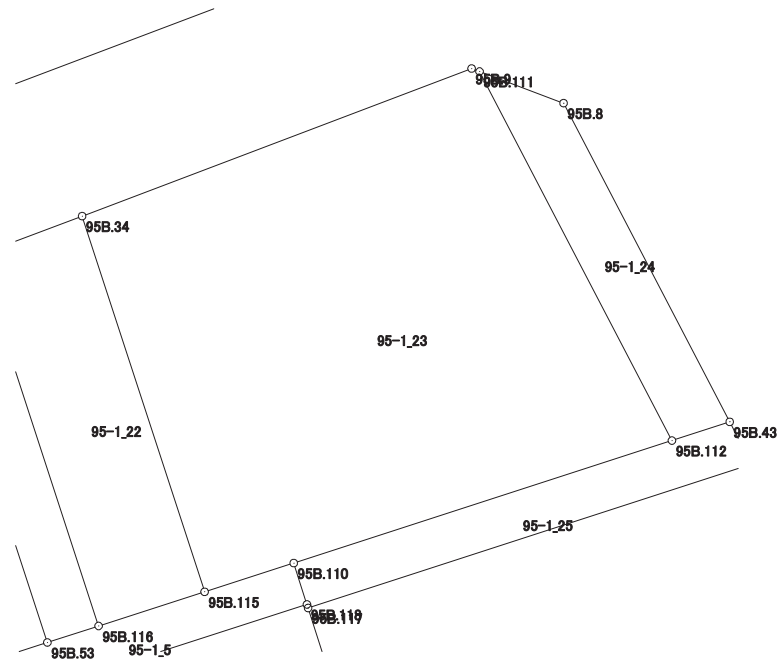

画地出来形面積計算書

世界測地系

現場名：北部第三地区

地番名： 95-1_24

点名	Xn	Yn	距離	方向角	Yn+1-Yn-1	Xn × (Yn+1-Yn-1)
95B. 111	47662. 263	-69803. 046	16. 993	152° 28' 17"	4. 424	210857. 851512
95B. 112	47647. 194	-69795. 192	2. 479	72° 02' 51"	10. 212	486573. 145128
95B. 43	47647. 958	-69792. 834	14. 674	332° 28' 22"	-4. 424	-210794. 566192
95B. 8	47660. 971	-69799. 616	3. 665	290° 38' 25"	-10. 212	-486713. 835852

倍面積合計	-77. 405404
1/2	38. 7027020

合計面積	38. 7027020
------	-------------

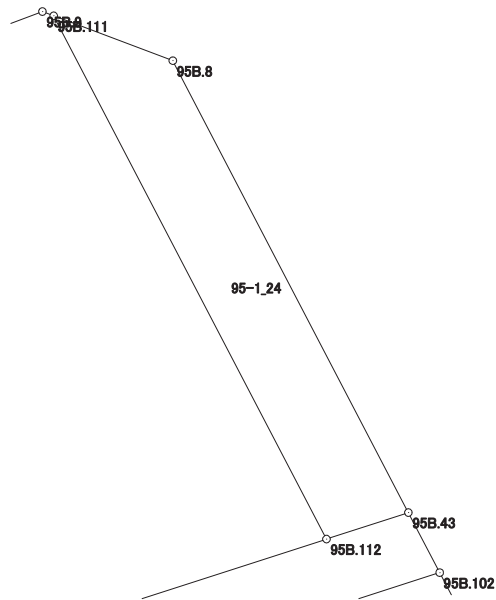

画地出来形面積計算書

世界測地系

現場名：北部第三地区

地番名： 95-1_25

点名	Xn	Yn	距離	方向角	Yn+1-Yn-1	Xn × (Yn+1-Yn-1)
95B.110	47642.191	-69810.633	1.772	162° 15' 37"	-14.901	-709916.288091
95B.118	47640.503	-69810.093	0.152	162° 02' 26"	0.587	27964.975261
95B.117	47640.358	-69810.046	19.041	72° 02' 41"	18.161	865196.541638
95B.102	47646.228	-69791.932	1.951	332° 27' 47"	17.212	820086.876336
95B.43	47647.958	-69792.834	2.479	252° 02' 51"	-3.260	-155332.343080
95B.112	47647.194	-69795.192	16.231	252° 02' 50"	-17.799	-848072.406006

倍面積合計	-72.643942
1/2	36.3219710

合計面積	36.3219710
------	------------

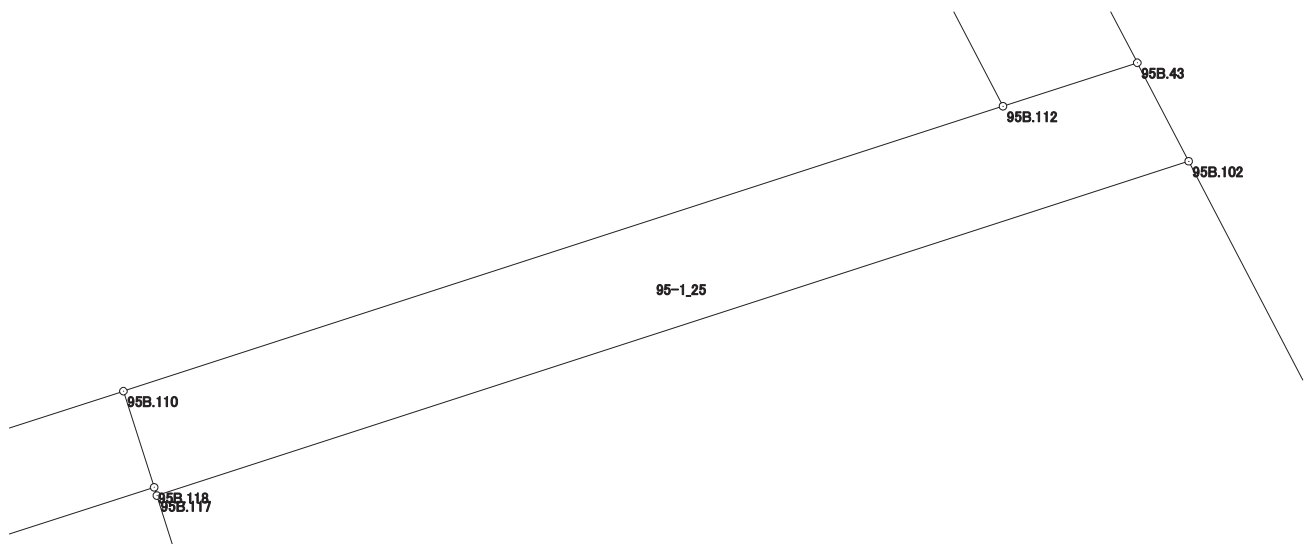

画地出来形面積計算書

世界測地系

現場名：北部第三地区

地番名： 95-1_26

点名	Xn	Yn	距離	方向角	Yn+1-Yn-1	Xn × (Yn+1-Yn-1)
95B.117	47640.358	-69810.046	13.316	162° 15' 08"	-14.055	-669585.231690
95B.45	47627.676	-69805.987	4.763	72° 05' 52"	8.591	409169.364516
95B.106	47629.140	-69801.455	16.575	72° 06' 18"	20.305	967109.687700
95B.42	47634.233	-69785.682	13.526	332° 28' 42"	9.523	453620.800859
95B.102	47646.228	-69791.932	19.041	252° 02' 41"	-24.364	-1160852.698992

倍面積合計	-538.077607
1/2	269.0388035

合計面積	269.0388035
------	-------------

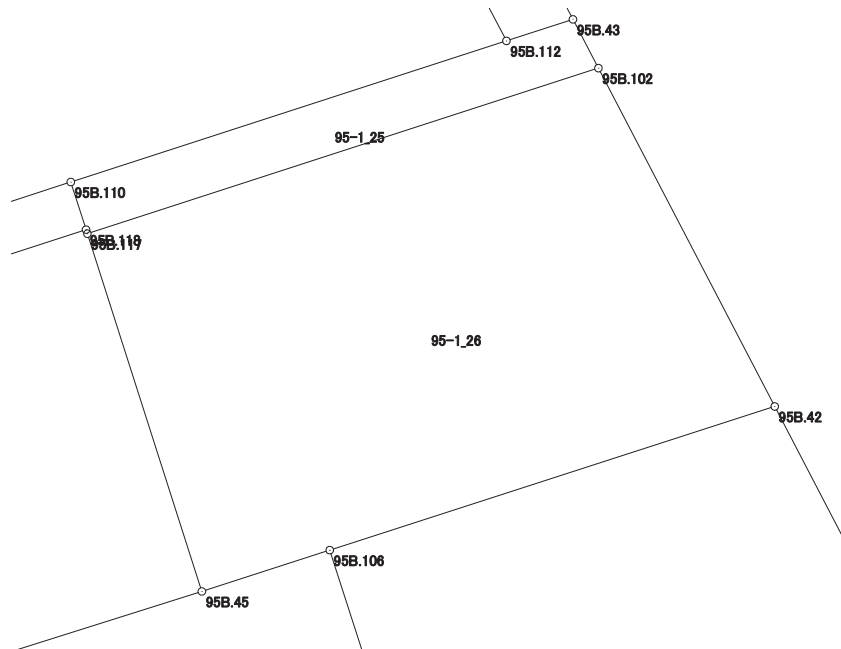

画地出来形面積計算書

世界測地系

現場名：北部第三地区

地番名： 95-1_27

点名	Xn	Yn	距離	方向角	Yn+1-Yn-1	Xn × (Yn+1-Yn-1)
95B.106	47629.140	-69801.455	15.439	162° 07' 42"	-11.035	-525587.559900
95B.107	47614.446	-69796.717	19.208	72° 13' 52"	23.030	1096560.691380
95B.105	47620.308	-69778.425	15.703	332° 28' 26"	11.035	525490.098780
95B.42	47634.233	-69785.682	16.575	252° 06' 18"	-23.030	-1097016.385990

倍面積合計	-553.155730
1/2	276.5778650

合計面積	276.5778650
------	-------------

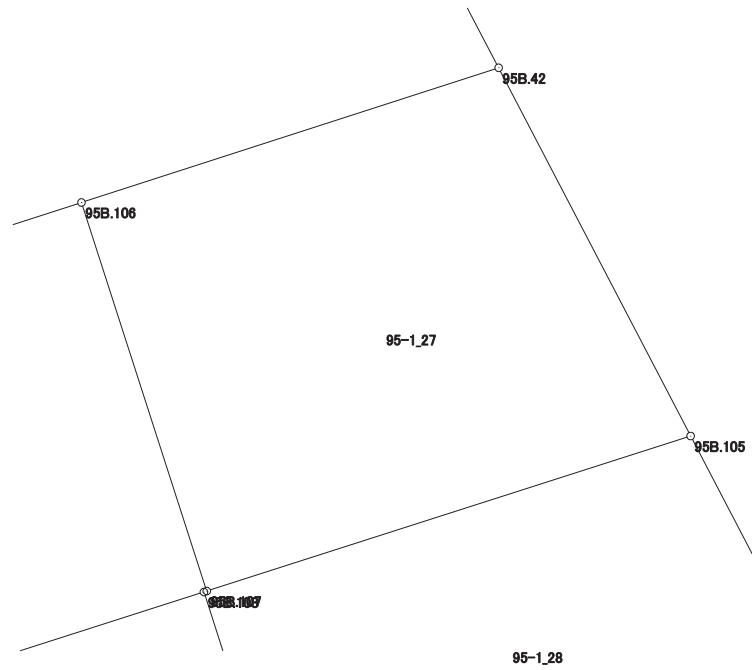

画地出来形面積計算書

世界測地系

現場名：北部第三地区

地番名： 95-1_28

点名	Xn	Yn	距離	方向角	Yn+1-Yn-1	Xn × (Yn+1-Yn-1)
95B.108	47614.411	-69796.826	10.562	162° 06' 44"	3.135	149271.178485
95B.109	47604.360	-69793.582	21.112	72° 07' 41"	23.337	1110942.949320
95B.41	47610.839	-69773.489	10.678	332° 28' 04"	15.157	721637.486723
95B.105	47620.308	-69778.425	19.208	252° 13' 52"	-23.228	-1106124.514224
95B.107	47614.446	-69796.717	0.114	252° 11' 53"	-18.401	-876153.420846

倍面積合計	-426.320542
1/2	213.1602710

合計面積	213.1602710
------	-------------

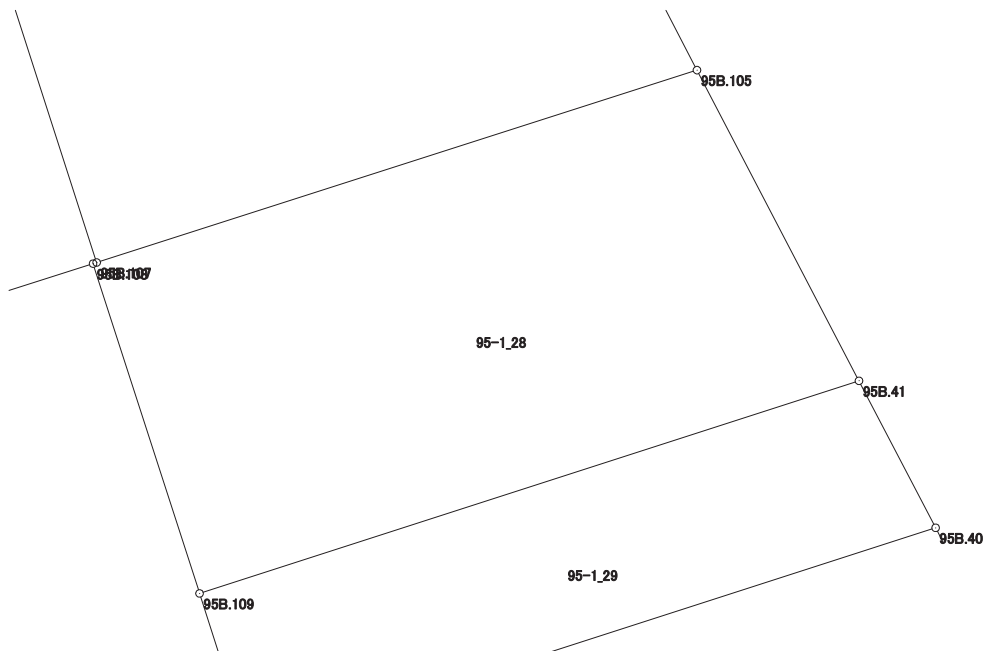

画地出来形面積計算書

世界測地系

現場名：北部第三地区

地番名： 95-1_29

点名	Xn	Yn	距離	方向角	Yn+1-Yn-1	Xn × (Yn+1-Yn-1)
95B.109	47604.360	-69793.582	4.981	162° 08' 10"	-18.565	-883774.943400
95B.104	47599.619	-69792.054	21.960	72° 07' 25"	22.428	1067564.254932
95B.40	47606.360	-69771.154	5.051	332° 27' 58"	18.565	883812.073400
95B.41	47610.839	-69773.489	21.112	252° 07' 41"	-22.428	-1067815.897092

倍面積合計	-214.512160
1/2	107.2560800

合計面積	107.2560800
------	-------------

