

北部第三地区 画地出来形確認測量原図

〈95-2街区〉

平成二十四年三月

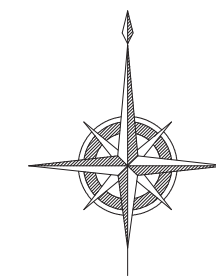

S=1:500



前橋市

# 画地出来形面積計算書

世界測地系

現場名：北部第三地区

地番名： 95-2\_1

点名	Xn	Yn	距離	方向角	Yn+1-Yn-1	Xn × (Yn+1-Yn-1)
95B. 87	47580. 610	-69818. 408	23. 916	162° 06' 08"	-2. 600	-123709. 586000
95B. 77	47557. 851	-69811. 058	7. 632	72° 06' 23"	14. 613	694962. 876663
95B. 14	47560. 196	-69803. 795	4. 002	26° 50' 25"	9. 070	431370. 977720
95B. 15	47563. 767	-69801. 988	21. 076	342° 07' 20"	-4. 663	-221789. 845521
95B. 78	47583. 825	-69808. 458	10. 457	252° 05' 37"	-16. 420	-781326. 406500

倍面積合計	-491. 983638
1/2	245. 9918190

合計面積	245. 9918190
------	--------------

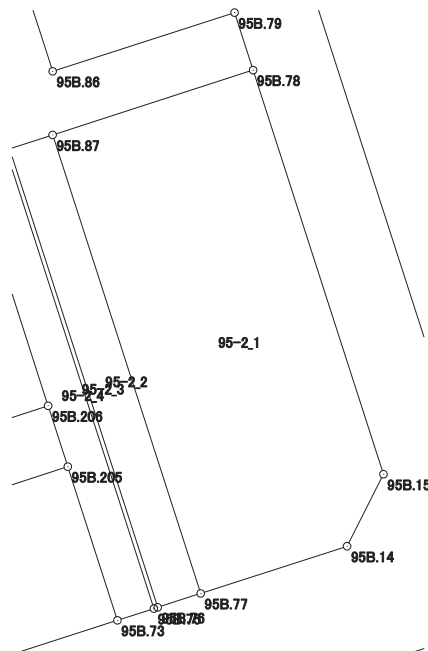

# 画地出来形面積計算書

世界測地系

現場名：北部第三地区

地番名： 95-2\_2

点名	Xn	Yn	距離	方向角	Yn+1-Yn-1	Xn × (Yn+1-Yn-1)
95B.88	47579.920	-69820.545	23.917	162° 05' 51"	5.215	248129.282800
95B.76	47557.161	-69813.193	2.244	72° 05' 24"	9.487	451174.786407
95B.77	47557.851	-69811.058	23.916	342° 06' 08"	-5.215	-248014.192965
95B.87	47580.610	-69818.408	2.246	252° 06' 20"	-9.487	-451397.247070

倍面積合計	-107.370828
1/2	53.6854140

合計面積	53.6854140
------	------------

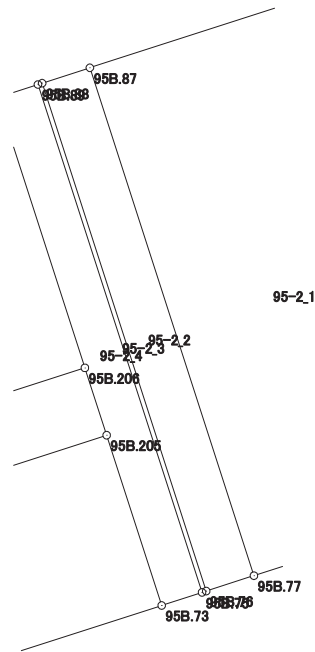

# 画地出来形面積計算書

世界測地系

現場名：北部第三地区

地番名： 95-2\_3

点名	Xn	Yn	距離	方向角	Yn+1-Yn-1	Xn × (Yn+1-Yn-1)
95B.89	47579.861	-69820.734	23.918	162° 06' 02"	7.162	340766.964482
95B.75	47557.101	-69813.383	0.199	72° 28' 28"	7.541	358628.098641
95B.76	47557.161	-69813.193	23.917	342° 05' 51"	-7.162	-340604.387082
95B.88	47579.920	-69820.545	0.198	252° 39' 48"	-7.541	-358800.176720

倍面積合計	-9.500679
1/2	4.7503395

合計面積	4.7503395
------	-----------

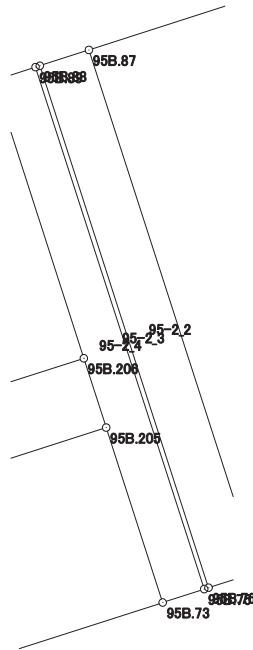

# 画地出来形面積計算書

世界測地系

現場名：北部第三地区

地番名： 95-2\_4

点名	Xn	Yn	距離	方向角	Yn+1-Yn-1	Xn × (Yn+1-Yn-1)
95B.91	47579.277	-69822.542	12.729	162° 06' 06"	2.104	100106.798808
95B.206	47567.164	-69818.630	3.173	162° 06' 07"	4.887	232460.730468
95B.205	47564.145	-69817.655	8.018	162° 06' 10"	3.439	163573.094655
95B.73	47556.515	-69815.191	1.901	72° 02' 30"	4.272	203161.432080
95B.75	47557.101	-69813.383	23.918	342° 06' 02"	-5.543	-263609.010843
95B.89	47579.861	-69820.734	1.900	252° 05' 57"	-9.159	-435783.946899

倍面積合計	-90.901731
1/2	45.4508655

合計面積	45.4508655
------	------------

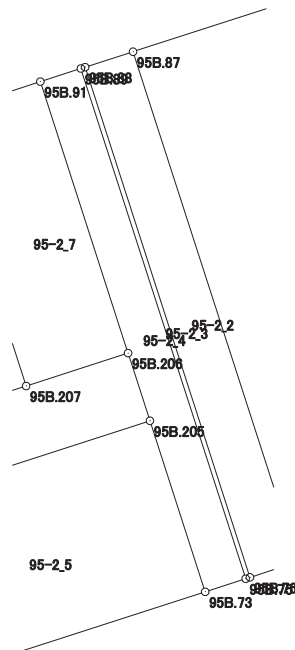

# 画地出来形面積計算書

世界測地系

現場名：北部第三地区

地番名： 95-2\_5

点名	Xn	Yn	距離	方向角	Yn+1-Yn-1	Xn × (Yn+1-Yn-1)
95B.73	47556.515	-69815.191	8.018	342° 06' 10"	10.710	509330.275650
95B.205	47564.145	-69817.655	13.900	252° 06' 50"	-15.692	-746376.563340
95B.203	47559.876	-69830.883	8.019	161° 41' 54"	-10.710	-509366.271960
95B.201	47552.263	-69828.365	13.843	72° 06' 44"	15.692	746190.110996

倍面積合計	-222.448654
1/2	111.2243270

合計面積	111.2243270
------	-------------

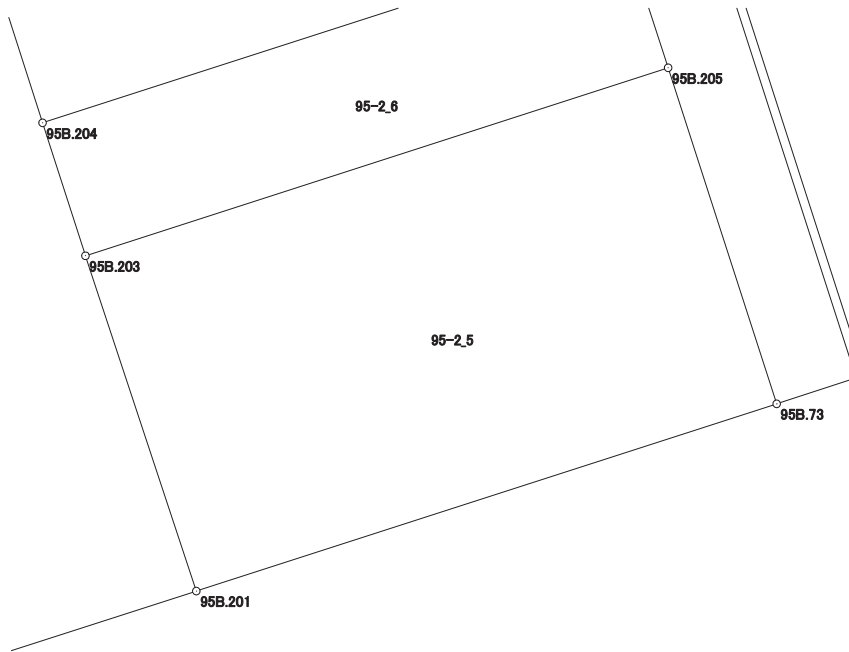

# 画地出来形面積計算書

世界測地系

現場名：北部第三地区

地番名： 95-2\_6

点名	Xn	Yn	距離	方向角	Yn+1-Yn-1	Xn × (Yn+1-Yn-1)
95B.205	47564.145	-69817.655	3.173	342° 06' 07"	12.253	582803.468685
95B.206	47567.164	-69818.630	4.778	252° 07' 07"	-5.522	-262665.879608
95B.207	47565.697	-69823.177	9.121	252° 06' 34"	-13.227	-629151.474219
95B.204	47562.895	-69831.857	3.172	162° 07' 09"	-7.706	-366519.668870
95B.203	47559.876	-69830.883	13.900	72° 06' 50"	14.202	675445.358952

倍面積合計	-88.195060
1/2	44.0975300

合計面積	44.0975300
------	------------

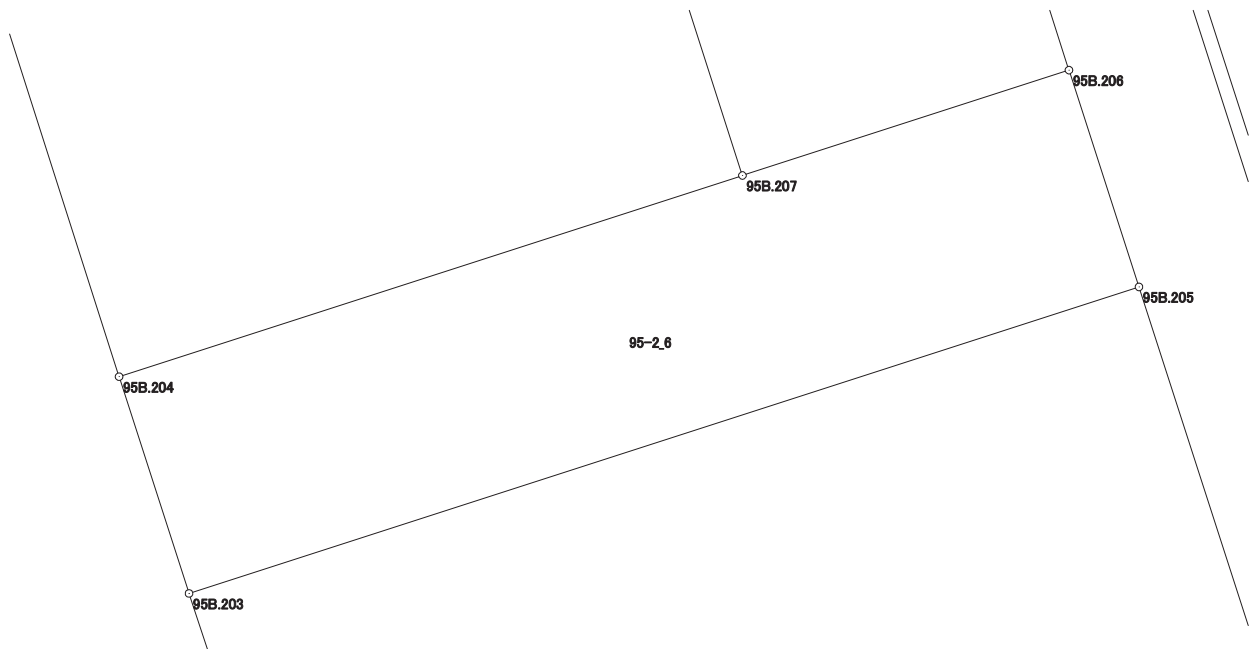

# 画地出来形面積計算書

世界測地系

現場名：北部第三地区

地番名： 95-2\_7

点名	Xn	Yn	距離	方向角	Yn+1-Yn-1	Xn × (Yn+1-Yn-1)
95B.206	47567.164	-69818.630	12.729	342° 06' 06"	0.635	30205.149140
95B.91	47579.277	-69822.542	4.776	252° 05' 05"	-8.456	-402330.366312
95B.208	47577.808	-69827.086	12.726	162° 06' 42"	-0.635	-30211.908080
95B.207	47565.697	-69823.177	4.778	72° 07' 07"	8.456	402215.533832

倍面積合計	-121.591420
1/2	60.7957100

合計面積	60.7957100
------	------------

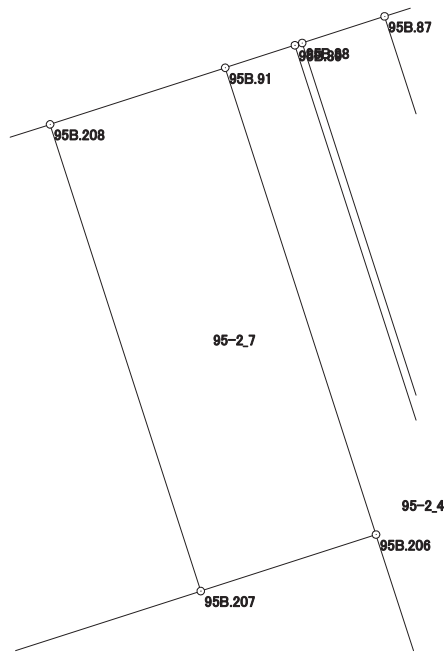



# 画地出来形面積計算書

世界測地系

現場名：北部第三地区

地番名： 95-2\_8

点名	Xn	Yn	距離	方向角	Yn+1-Yn-1	Xn × (Yn+1-Yn-1)
95B.204	47562.895	-69831.857	9.121	72° 06' 34"	13.456	640006.315120
95B.207	47565.697	-69823.177	12.726	342° 06' 42"	4.771	226935.940387
95B.208	47577.808	-69827.086	4.247	252° 04' 37"	-7.950	-378243.573600
95B.93	47576.501	-69831.127	2.982	342° 05' 16"	-4.958	-235884.291958
95B.94	47579.338	-69832.044	4.821	252° 08' 11"	-5.506	-261971.835028
95B.202	47577.859	-69836.633	15.708	162° 17' 55"	0.187	8897.059633

倍面積合計	-260.385446
1/2	130.1927230

合計面積	130.1927230
------	-------------

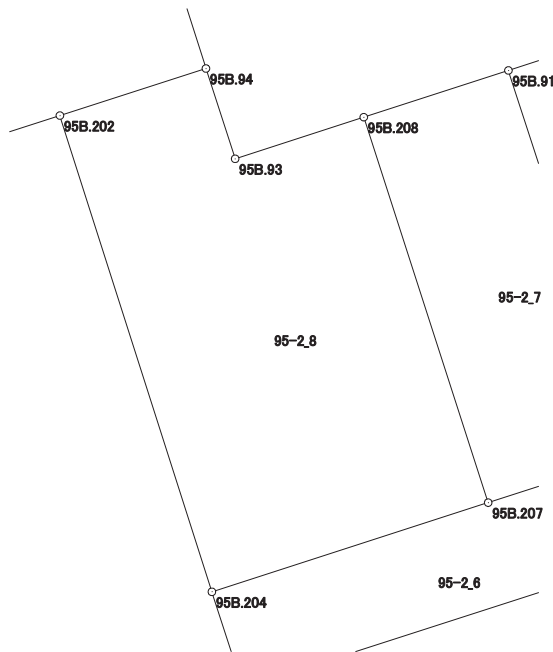

# 画地出来形面積計算書

世界測地系

現場名：北部第三地区

地番名： 95-2\_9

点名	Xn	Yn	距離	方向角	Yn+1-Yn-1	Xn × (Yn+1-Yn-1)
95B. 5	47542. 645	-69858. 158	31. 307	72° 06' 31"	33. 285	1582456. 938825
95B. 201	47552. 263	-69828. 365	8. 019	341° 41' 54"	27. 275	1296987. 973325
95B. 203	47559. 876	-69830. 883	3. 172	342° 07' 09"	-3. 492	-166079. 086992
95B. 204	47562. 895	-69831. 857	15. 708	342° 17' 55"	-5. 750	-273486. 646250
95B. 202	47577. 859	-69836. 633	33. 771	252° 07' 54"	-36. 918	-1756479. 398562
95B. 64	47567. 497	-69868. 775	9. 824	158° 44' 24"	-28. 580	-1359479. 064260
95B. 3	47558. 342	-69865. 213	14. 221	165° 29' 23"	7. 125	338853. 186750
95B. 4	47544. 575	-69861. 650	3. 990	118° 55' 45"	7. 055	335426. 976625

倍面積合計	-1799. 120539
1/2	899. 5602695

合計面積	899. 5602695
------	--------------

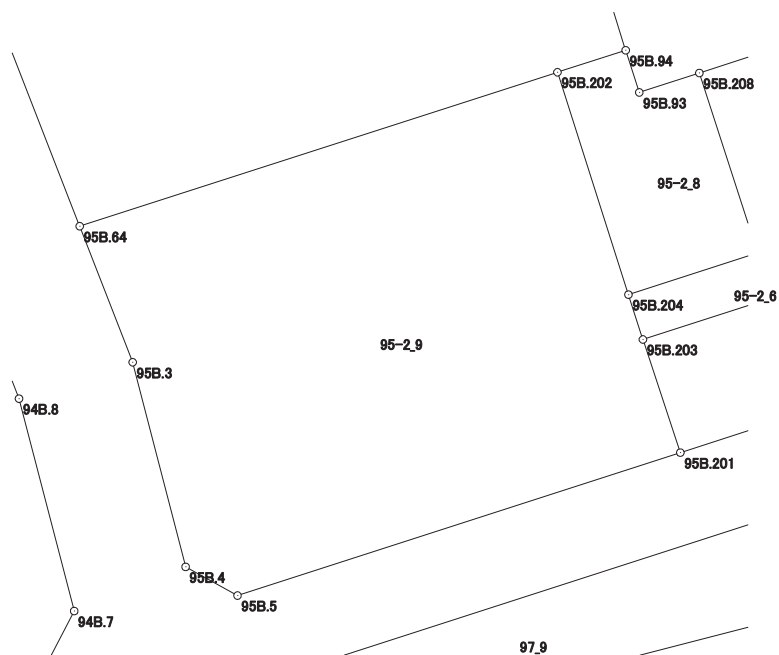

# 画地出来形面積計算書

世界測地系

現場名：北部第三地区

地番名： 95-2\_10

点名	Xn	Yn	距離	方向角	Yn+1-Yn-1	Xn × (Yn+1-Yn-1)
95B. 95	47598. 627	-69864. 957	12. 787	161° 49' 23"	-20. 180	-960540. 292860
95B. 119	47586. 478	-69860. 968	14. 183	252° 07' 33"	-9. 509	-452499. 819302
95B. 63	47582. 125	-69874. 466	15. 696	158° 44' 30"	-7. 807	-371473. 649875
95B. 64	47567. 497	-69868. 775	33. 771	72° 07' 54"	37. 833	1799621. 114001
95B. 202	47577. 859	-69836. 633	4. 821	72° 08' 11"	36. 731	1747582. 338929
95B. 94	47579. 338	-69832. 044	11. 462	342° 31' 46"	1. 148	54621. 080024
95B. 83	47590. 271	-69835. 485	16. 999	341° 49' 23"	-8. 744	-416129. 329624
95B. 82	47606. 422	-69840. 788	25. 395	252° 07' 28"	-29. 472	-1403056. 469184

倍面積合計	-1875. 027891
1/2	937. 5139455

合計面積	937. 5139455
------	--------------

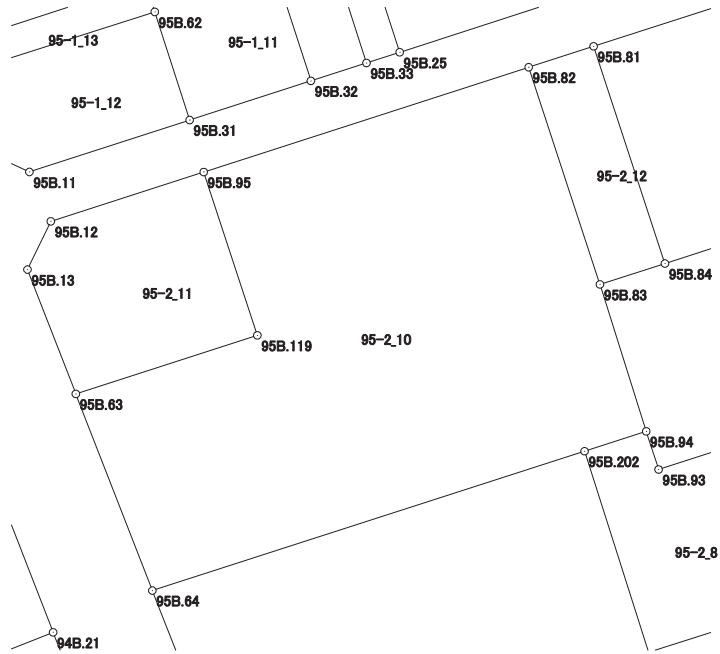

# 画地出来形面積計算書

世界測地系

現場名：北部第三地区

地番名： 95-2\_11

点名	Xn	Yn	距離	方向角	Yn+1-Yn-1	Xn × (Yn+1-Yn-1)
95B. 13	47591. 373	-69878. 063	9. 923	158° 44' 47"	1. 860	88519. 953780
95B. 63	47582. 125	-69874. 466	14. 183	72° 07' 33"	17. 095	813416. 426875
95B. 119	47586. 478	-69860. 968	12. 787	341° 49' 23"	9. 509	452499. 819302
95B. 95	47598. 627	-69864. 957	11. 946	252° 07' 24"	-15. 358	-731019. 713466
95B. 12	47594. 960	-69876. 326	3. 985	205° 50' 19"	-13. 106	-623779. 545760

倍面積合計	-363. 059269
1/2	181. 5296345

合計面積	181. 5296345
------	--------------

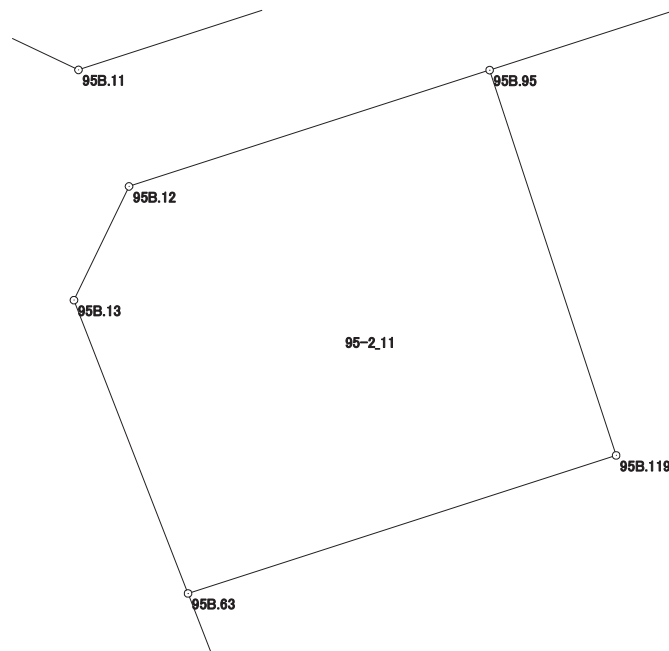

# 画地出来形面積計算書

世界測地系

現場名：北部第三地区

地番名： 95-2\_12

点名	Xn	Yn	距離	方向角	Yn+1-Yn-1	Xn × (Yn+1-Yn-1)
95B.82	47606.422	-69840.788	16.999	161° 49' 23"	0.474	22565.444028
95B.83	47590.271	-69835.485	5.074	72° 12' 02"	10.134	482279.806314
95B.84	47591.822	-69830.654	17.006	341° 49' 22"	-0.474	-22558.523628
95B.81	47607.979	-69835.959	5.074	252° 07' 45"	-10.134	-482459.259186

倍面積合計	-172.532472
1/2	86.2662360

合計面積	86.2662360
------	------------

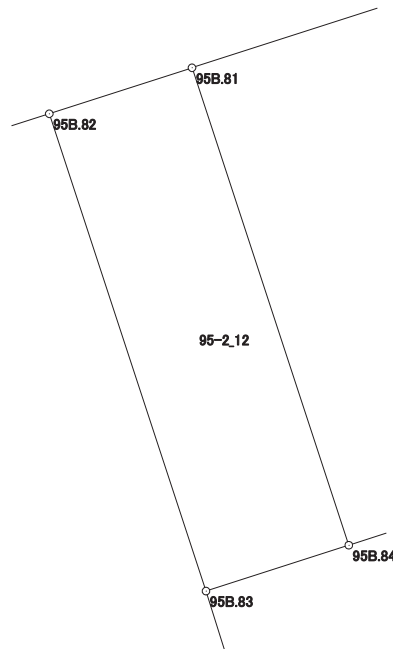

# 画地出来形面積計算書

世界測地系

現場名：北部第三地区

地番名： 95-2\_13

点名	Xn	Yn	距離	方向角	Yn+1-Yn-1	Xn × (Yn+1-Yn-1)
95B. 81	47607. 979	-69835. 959	17. 006	161° 49' 22"	-9. 876	-470176. 400604
95B. 84	47591. 822	-69830. 654	9. 184	72° 12' 37"	14. 050	668665. 099100
95B. 85	47594. 628	-69821. 909	9. 486	72° 11' 57"	17. 777	846089. 701956
95B. 80	47597. 528	-69812. 877	14. 200	342° 07' 22"	4. 673	222423. 248344
95B. 18	47611. 042	-69817. 236	3. 988	297° 21' 42"	-7. 901	-376174. 842842
95B. 19	47612. 875	-69820. 778	15. 951	252° 07' 30"	-18. 723	-891455. 858625

倍面積合計	-629. 052671
1/2	314. 5263355

合計面積	314. 5263355
------	--------------

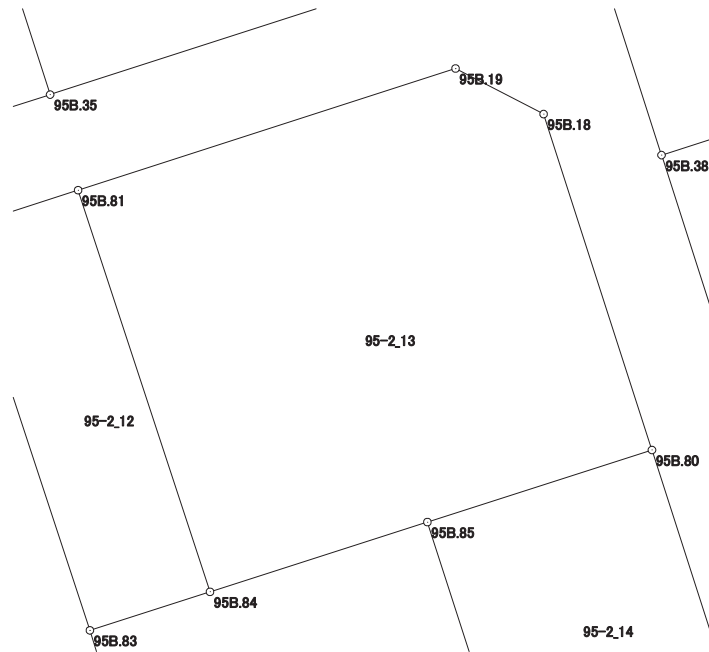

# 画地出来形面積計算書

世界測地系

現場名：北部第三地区

地番名： 95-2\_14

点名	Xn	Yn	距離	方向角	Yn+1-Yn-1	Xn × (Yn+1-Yn-1)
95B. 85	47594. 628	-69821. 909	11. 415	162° 07' 26"	-5. 528	-263103. 103584
95B. 86	47583. 764	-69818. 405	9. 485	72° 05' 46"	12. 530	596224. 562920
95B. 79	47586. 680	-69809. 379	11. 398	342° 07' 40"	5. 528	263059. 167040
95B. 80	47597. 528	-69812. 877	9. 486	252° 11' 57"	-12. 530	-596397. 025840

倍面積合計	-216. 399464
1/2	108. 1997320

合計面積	108. 1997320
------	--------------

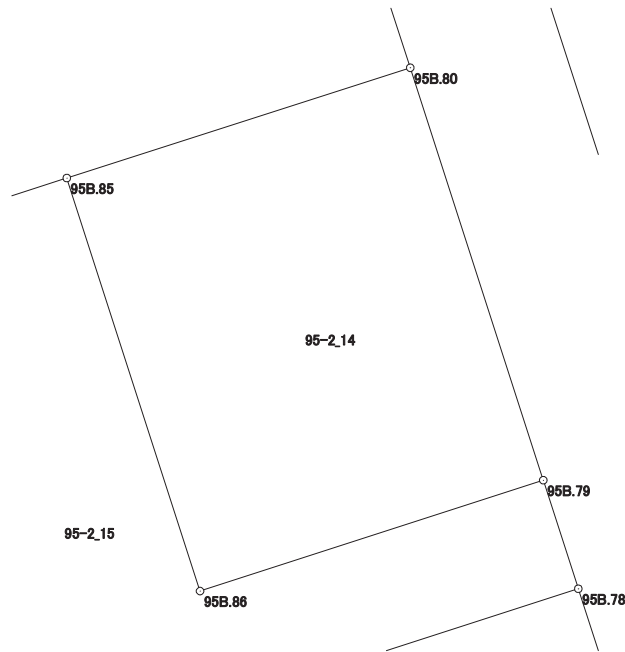

# 画地出来形面積計算書

世界測地系

現場名：北部第三地区

地番名： 95-2\_15

点名	Xn	Yn	距離	方向角	Yn+1-Yn-1	Xn × (Yn+1-Yn-1)
95B. 83	47590. 271	-69835. 485	11. 462	162° 31' 46"	-1. 390	-66150. 476690
95B. 94	47579. 338	-69832. 044	2. 982	162° 05' 16"	4. 358	207350. 755004
95B. 93	47576. 501	-69831. 127	4. 247	72° 04' 37"	4. 958	235884. 291958
95B. 208	47577. 808	-69827. 086	4. 776	72° 05' 05"	8. 585	408455. 481680
95B. 91	47579. 277	-69822. 542	1. 900	72° 05' 57"	6. 352	302223. 567504
95B. 89	47579. 861	-69820. 734	0. 198	72° 39' 48"	1. 997	95016. 982417
95B. 88	47579. 920	-69820. 545	2. 246	72° 06' 20"	2. 326	110670. 893920
95B. 87	47580. 610	-69818. 408	10. 457	72° 05' 37"	12. 087	575106. 833070
95B. 78	47583. 825	-69808. 458	3. 000	342° 07' 15"	9. 029	429634. 355925
95B. 79	47586. 680	-69809. 379	9. 485	252° 05' 46"	-9. 947	-473344. 705960
95B. 86	47583. 764	-69818. 405	11. 415	342° 07' 26"	-12. 530	-596224. 562920
95B. 85	47594. 628	-69821. 909	9. 184	252° 12' 37"	-12. 249	-582986. 598372
95B. 84	47591. 822	-69830. 654	5. 074	252° 12' 02"	-13. 576	-646106. 575472

倍面積合計	-469. 757936
1/2	234. 8789680

合計面積	234. 8789680
------	--------------

