

北部第三地区 画地出来形確認測量原図

〈97街区〉

平成二十四年三月

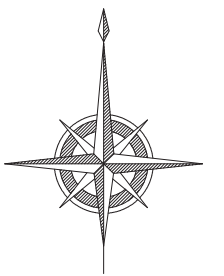

S=1:500

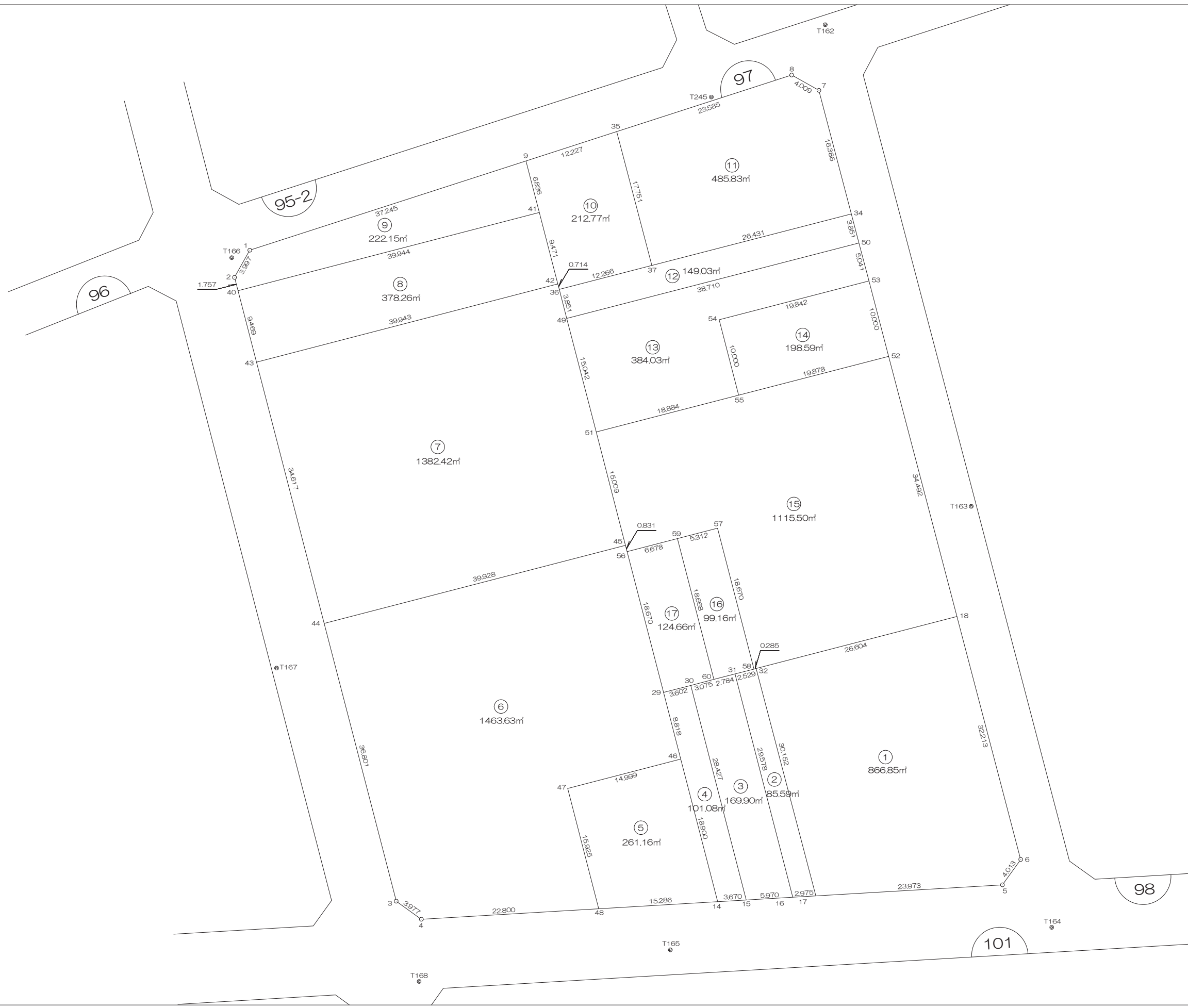

前橋市



画地出来形面積計算書

世界測地系

現場名：北部第三地区

地番名： 97_1

点名	Xn	Yn	距離	方向角	Yn+1-Yn-1	Xn × (Yn+1-Yn-1)
97B. 32	47483. 115	-69791. 795	30. 152	165° 17' 27"	-18. 099	-859396. 898385
97B. 17	47453. 951	-69784. 139	23. 973	86° 36' 41"	31. 587	1498927. 950237
97B. 5	47455. 368	-69760. 208	4. 013	35° 45' 12"	26. 276	1246937. 249568
97B. 6	47458. 625	-69757. 863	32. 213	345° 17' 42"	-5. 832	-276778. 701000
97B. 18	47489. 783	-69766. 040	26. 604	255° 29' 05"	-33. 932	-1611423. 316756

倍面積合計	-1733. 716336
1/2	866. 8581680

合計面積	866. 8581680
------	--------------

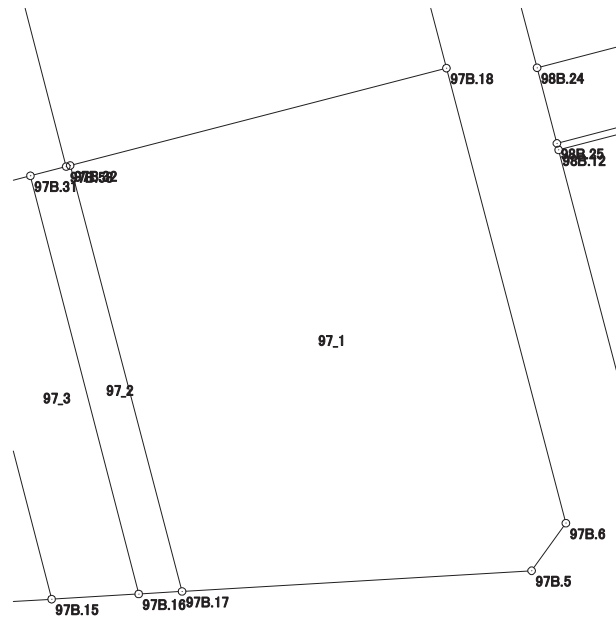

画地出来形面積計算書

世界測地系

現場名：北部第三地区

地番名： 97_2

点名	Xn	Yn	距離	方向角	Yn+1-Yn-1	Xn × (Yn+1-Yn-1)
97B.32	47483.115	-69791.795	0.285	255° 22' 45"	-7.932	-376636.068180
97B.58	47483.043	-69792.071	2.529	255° 30' 08"	-2.724	-129343.809132
97B.31	47482.410	-69794.519	29.578	165° 29' 30"	4.962	235607.718420
97B.16	47453.775	-69787.109	2.975	86° 36' 31"	10.380	492570.184500
97B.17	47453.951	-69784.139	30.152	345° 17' 27"	-4.686	-222369.214386

倍面積合計	-171.188778
1/2	85.5943890

合計面積	85.5943890
------	------------

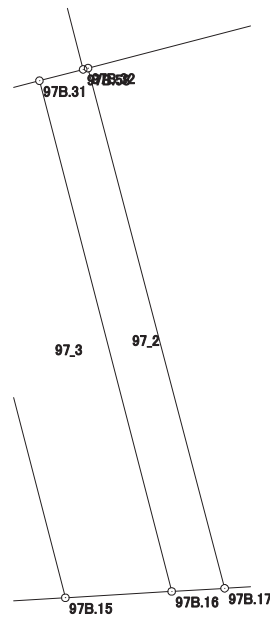

画地出来形面積計算書

世界測地系

現場名：北部第三地区

地番名： 97_3

点名	Xn	Yn	距離	方向角	Yn+1-Yn-1	Xn × (Yn+1-Yn-1)
97B. 30	47480. 941	-69800. 191	28. 427	165° 29' 19"	4. 146	196855. 981386
97B. 15	47453. 421	-69793. 068	5. 970	86° 36' 01"	13. 082	620785. 653522
97B. 16	47453. 775	-69787. 109	29. 578	345° 29' 30"	-1. 451	-68855. 427525
97B. 31	47482. 410	-69794. 519	2. 784	255° 28' 46"	-10. 105	-479809. 753050
97B. 60	47481. 712	-69797. 214	3. 075	255° 28' 49"	-5. 672	-269316. 270464

倍面積合計	-339. 816131
1/2	169. 9080655

合計面積	169. 9080655
------	--------------

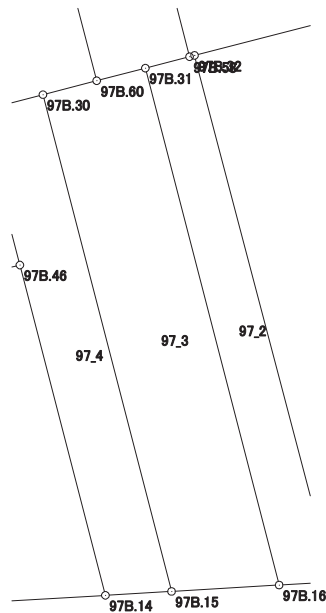

画地出来形面積計算書

世界測地系

現場名：北部第三地区

地番名： 97_4

点名	Xn	Yn	距離	方向角	Yn+1-Yn-1	Xn × (Yn+1-Yn-1)
97B. 29	47480. 038	-69803. 678	8. 818	165° 28' 42"	-1. 276	-60584. 528488
97B. 46	47471. 502	-69801. 467	18. 900	165° 29' 28"	6. 946	329737. 052892
97B. 14	47453. 205	-69796. 732	3. 670	86° 37' 34"	8. 399	398559. 468795
97B. 15	47453. 421	-69793. 068	28. 427	345° 29' 19"	-3. 459	-164141. 383239
97B. 30	47480. 941	-69800. 191	3. 602	255° 28' 53"	-10. 610	-503772. 784010

倍面積合計	-202. 174050
1/2	101. 0870250

合計面積	101. 0870250
------	--------------

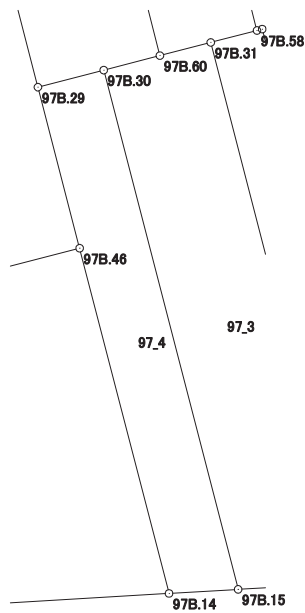

画地出来形面積計算書

世界測地系

現場名：北部第三地区

地番名： 97_5

点名	Xn	Yn	距離	方向角	Yn+1-Yn-1	Xn × (Yn+1-Yn-1)
97B.47	47467.719	-69815.981	15.925	165° 29' 24"	-10.524	-499550.274756
97B.48	47452.302	-69811.991	15.286	86° 36' 48"	19.249	913409.361198
97B.14	47453.205	-69796.732	18.900	345° 29' 28"	10.524	499397.529420
97B.46	47471.502	-69801.467	14.999	255° 23' 28"	-19.249	-913778.941998

倍面積合計	-522.326136
1/2	261.1630680

合計面積	261.1630680
------	-------------

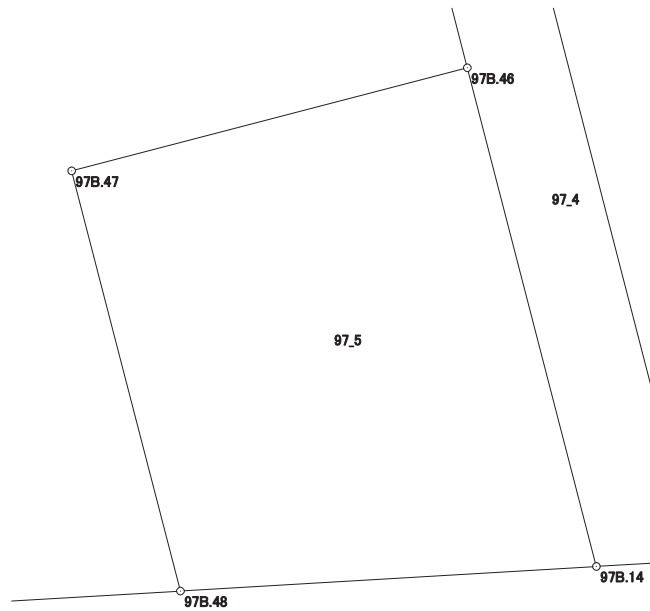

画地出来形面積計算書

世界測地系

現場名：北部第三地区

地番名： 97_6

点名	Xn	Yn	距離	方向角	Yn+1-Yn-1	Xn × (Yn+1-Yn-1)
97B.44	47488.899	-69847.215	36.801	165° 27' 59"	-29.416	-1396933.452984
97B.3	47453.276	-69837.980	3.977	125° 43' 13"	12.464	591457.632064
97B.4	47450.954	-69834.751	22.800	86° 36' 38"	25.989	1233202.843506
97B.48	47452.302	-69811.991	15.925	345° 29' 24"	18.770	890679.708540
97B.47	47467.719	-69815.981	14.999	75° 23' 28"	10.524	499550.274756
97B.46	47471.502	-69801.467	8.818	345° 28' 42"	12.303	584041.889106
97B.29	47480.038	-69803.678	18.670	345° 29' 20"	-6.889	-327089.981782
97B.56	47498.112	-69808.356	0.831	345° 30' 45"	-4.886	-232075.775232
97B.45	47498.917	-69808.564	39.928	255° 28' 09"	-38.859	-1845760.415703

倍面積合計	-2927.277729
1/2	1463.6388645

合計面積	1463.6388645
------	--------------

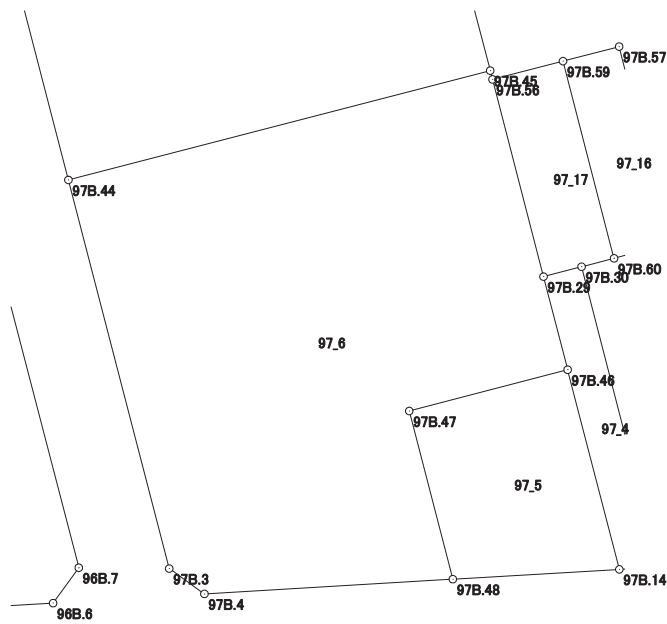

画地出来形面積計算書

世界測地系

現場名：北部第三地区

地番名： 97_7

点名	Xn	Yn	距離	方向角	Yn+1-Yn-1	Xn × (Yn+1-Yn-1)
97B.43	47522.408	-69855.903	34.617	165° 27' 53"	-29.978	-1424626.747024
97B.44	47488.899	-69847.215	39.928	75° 28' 09"	47.339	2248076.989761
97B.45	47498.917	-69808.564	15.009	345° 29' 30"	34.891	1657284.713047
97B.51	47513.447	-69812.324	15.042	345° 29' 20"	-7.529	-357728.742463
97B.49	47528.009	-69816.093	3.851	345° 29' 15"	-4.734	-224997.594606
97B.36	47531.737	-69817.058	0.714	345° 28' 37"	-1.144	-54376.307128
97B.42	47532.428	-69817.237	39.943	255° 28' 19"	-38.845	-1846397.165660

倍面積合計	-2764.854073
1/2	1382.4270365

合計面積	1382.4270365
------	--------------

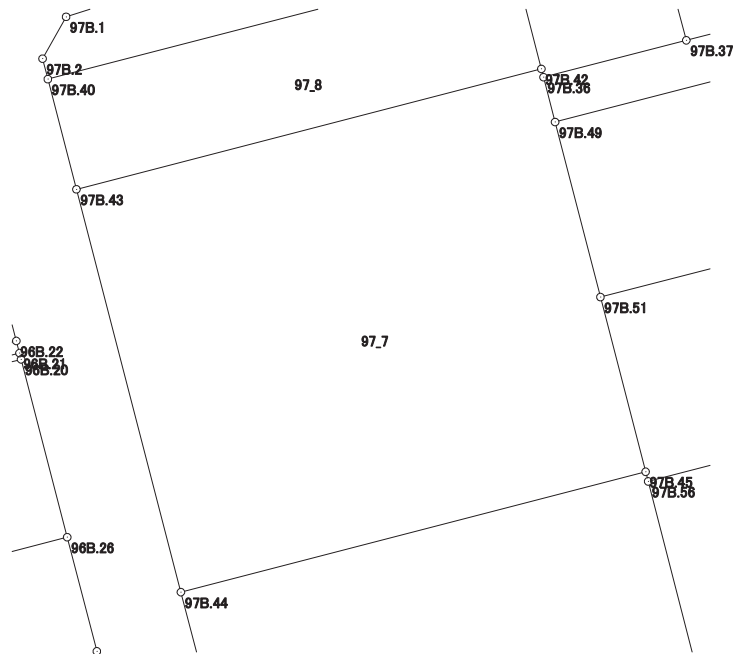

画地出来形面積計算書

世界測地系

現場名：北部第三地区

地番名： 97_8

点名	Xn	Yn	距離	方向角	Yn+1-Yn-1	Xn × (Yn+1-Yn-1)
97B. 40	47531.574	-69858.279	9.469	165° 28' 04"	-36.290	-1724920.820460
97B. 43	47522.408	-69855.903	39.943	75° 28' 19"	41.042	1950414.669136
97B. 42	47532.428	-69817.237	9.471	345° 28' 15"	36.290	1724951.812120
97B. 41	47541.596	-69819.613	39.944	255° 28' 09"	-41.042	-1951202.183032

倍面積合計	-756.522236
1/2	378.2611180

合計面積	378.2611180
------	-------------

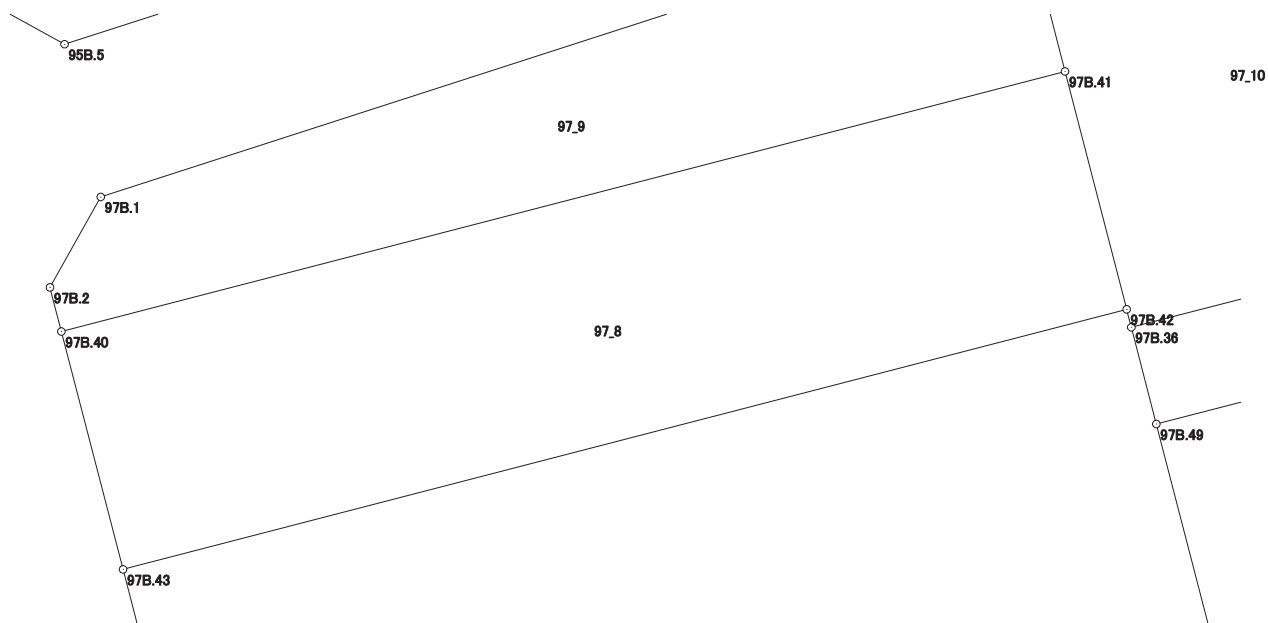

画地出来形面積計算書

世界測地系

現場名：北部第三地区

地番名： 97_9

点名	Xn	Yn	距離	方向角	Yn+1-Yn-1	Xn × (Yn+1-Yn-1)
97B. 1	47536. 759	-69856. 762	3. 997	209° 20' 09"	-37. 397	-1777732. 176323
97B. 2	47533. 275	-69858. 720	1. 757	165° 27' 56"	-1. 517	-72107. 978175
97B. 40	47531. 574	-69858. 279	39. 944	75° 28' 09"	39. 107	1858817. 264418
97B. 41	47541. 596	-69819. 613	6. 836	345° 30' 52"	36. 956	1756947. 221776
97B. 9	47548. 215	-69821. 323	37. 245	252° 05' 10"	-37. 149	-1766368. 639035

倍面積合計	-444. 307339
1/2	222. 1536695

合計面積	222. 1536695
------	--------------

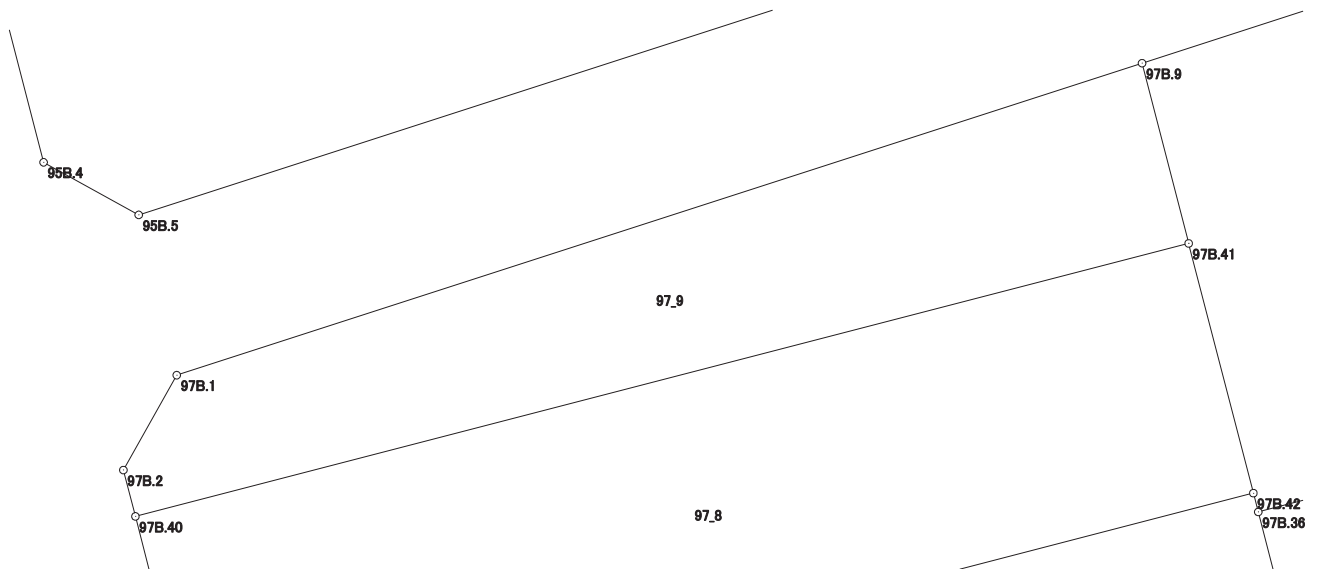

画地出来形面積計算書

世界測地系

現場名：北部第三地区

地番名： 97_10

点名	Xn	Yn	距離	方向角	Yn+1-Yn-1	Xn × (Yn+1-Yn-1)
97B. 9	47548. 215	-69821. 323	6. 836	165° 30' 52"	-9. 925	-471916. 033875
97B. 41	47541. 596	-69819. 613	9. 471	165° 28' 15"	4. 086	194254. 961256
97B. 42	47532. 428	-69817. 237	0. 714	165° 28' 37"	2. 555	121445. 353540
97B. 36	47531. 737	-69817. 058	12. 266	75° 30' 54"	12. 055	572995. 089535
97B. 37	47534. 805	-69805. 182	17. 751	345° 17' 43"	7. 370	350331. 512850
97B. 35	47551. 975	-69809. 688	12. 227	252° 05' 28"	-16. 141	-767536. 428475

倍面積合計	-425. 545169
1/2	212. 7725845

合計面積	212. 7725845
------	--------------

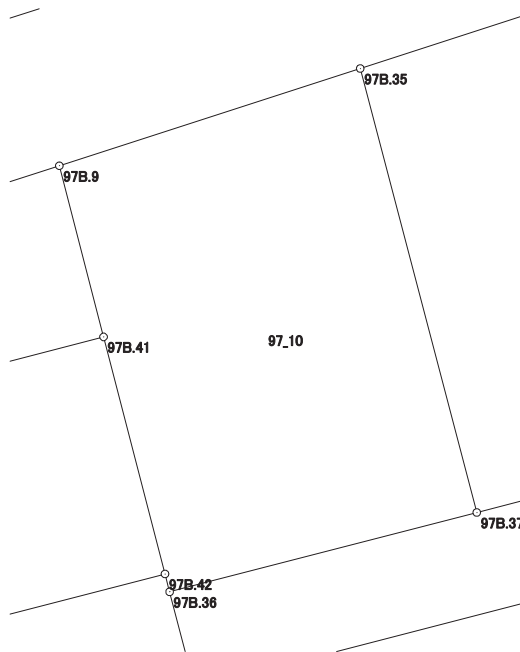

画地出来形面積計算書

世界測地系

現場名：北部第三地区

地番名： 97_11

点名	Xn	Yn	距離	方向角	Yn+1-Yn-1	Xn × (Yn+1-Yn-1)
97B. 35	47551. 975	-69809. 688	17. 751	165° 17' 43"	-17. 935	-852844. 671625
97B. 37	47534. 805	-69805. 182	26. 431	75° 30' 38"	30. 096	1430607. 491280
97B. 34	47541. 418	-69779. 592	16. 386	345° 17' 47"	21. 431	1018860. 129158
97B. 7	47557. 267	-69783. 751	4. 009	299° 18' 51"	-7. 655	-364050. 878885
97B. 8	47559. 230	-69787. 247	23. 585	252° 05' 04"	-25. 937	-1233543. 748510

倍面積合計	-971. 678582
1/2	485. 8392910

合計面積	485. 8392910
------	--------------

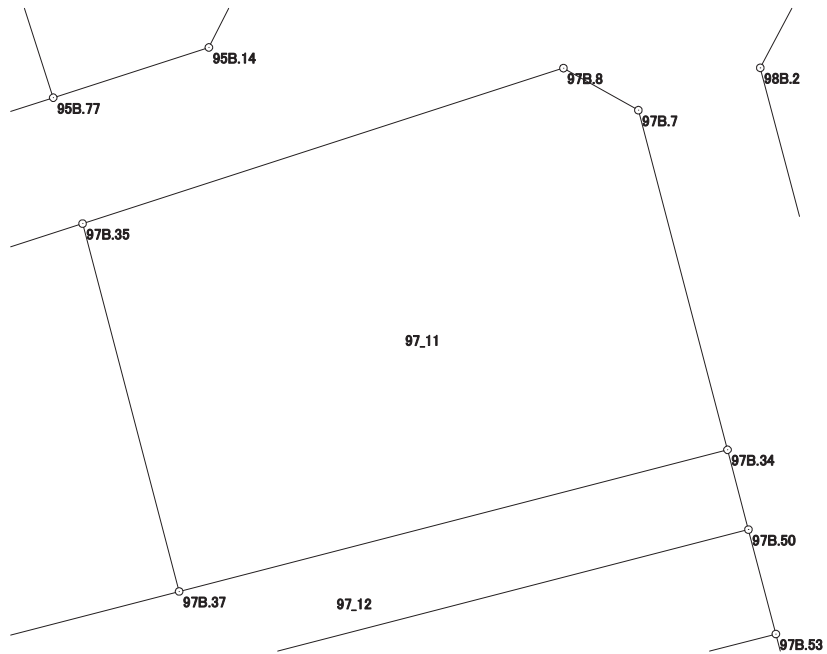

画地出来形面積計算書

世界測地系

現場名：北部第三地区

地番名： 97_12

点名	Xn	Yn	距離	方向角	Yn+1-Yn-1	Xn × (Yn+1-Yn-1)
97B. 36	47531. 737	-69817. 058	3. 851	165° 29' 15"	-10. 911	-518618. 782407
97B. 49	47528. 009	-69816. 093	38. 710	75° 30' 45"	38. 444	1827166. 777996
97B. 50	47537. 693	-69778. 614	3. 851	345° 17' 20"	36. 501	1735173. 332193
97B. 34	47541. 418	-69779. 592	26. 431	255° 30' 38"	-26. 568	-1263080. 393424
97B. 37	47534. 805	-69805. 182	12. 266	255° 30' 54"	-37. 466	-1780939. 004130

倍面積合計	-298. 069772
1/2	149. 0348860

合計面積	149. 0348860
------	--------------

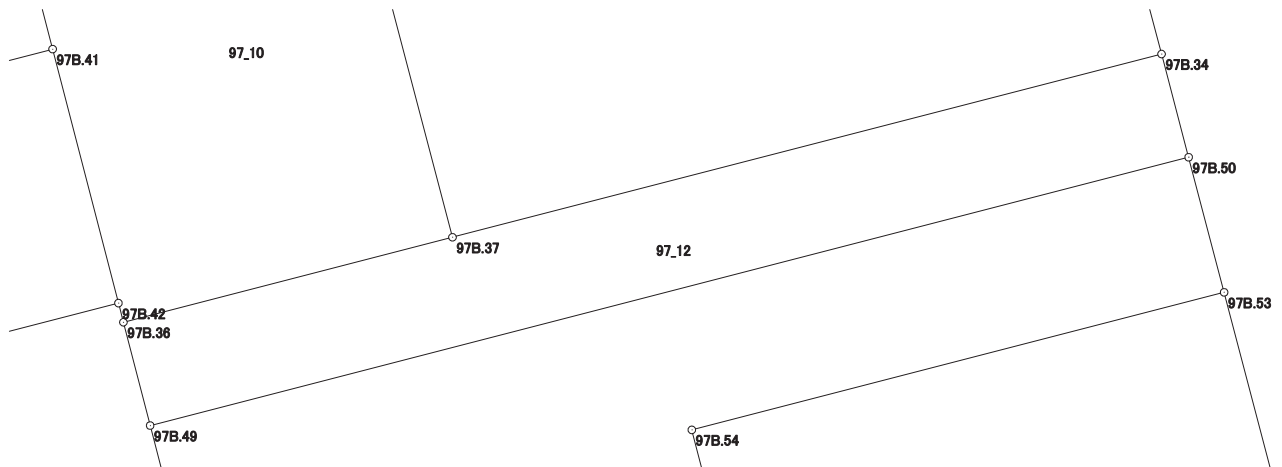

画地出来形面積計算書

世界測地系

現場名：北部第三地区

地番名： 97_13

点名	Xn	Yn	距離	方向角	Yn+1-Yn-1	Xn × (Yn+1-Yn-1)
97B. 49	47528. 009	-69816. 093	15. 042	165° 29' 20"	-33. 710	-1602169. 183390
97B. 51	47513. 447	-69812. 324	18. 884	75° 30' 35"	22. 052	1047766. 533244
97B. 55	47518. 172	-69794. 041	10. 000	345° 29' 54"	15. 779	749789. 235988
97B. 54	47527. 853	-69796. 545	19. 842	75° 30' 43"	16. 707	794047. 840071
97B. 53	47532. 817	-69777. 334	5. 041	345° 17' 28"	17. 931	852310. 941627
97B. 50	47537. 693	-69778. 614	38. 710	255° 30' 45"	-38. 759	-1842513. 442987

倍面積合計	-768. 075447
1/2	384. 0377235

合計面積	384. 0377235
------	--------------

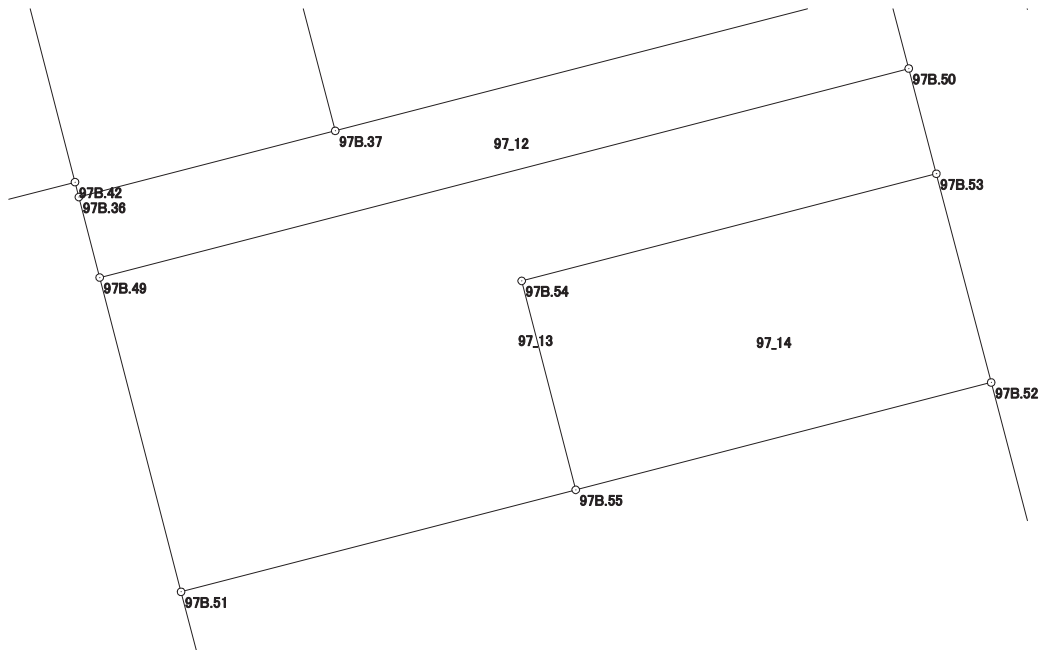

画地出来形面積計算書

世界測地系

現場名：北部第三地区

地番名： 97_14

点名	Xn	Yn	距離	方向角	Yn+1-Yn-1	Xn × (Yn+1-Yn-1)
97B.53	47532.817	-69777.334	19.842	255° 30' 43"	-21.750	-1033838.769750
97B.54	47527.853	-69796.545	10.000	165° 29' 54"	-16.707	-794047.840071
97B.55	47518.172	-69794.041	19.878	75° 30' 44"	21.750	1033520.241000
97B.52	47523.145	-69774.795	10.000	345° 17' 28"	16.707	793969.183515

倍面積合計	-397.185306
1/2	198.5926530

合計面積	198.5926530
------	-------------

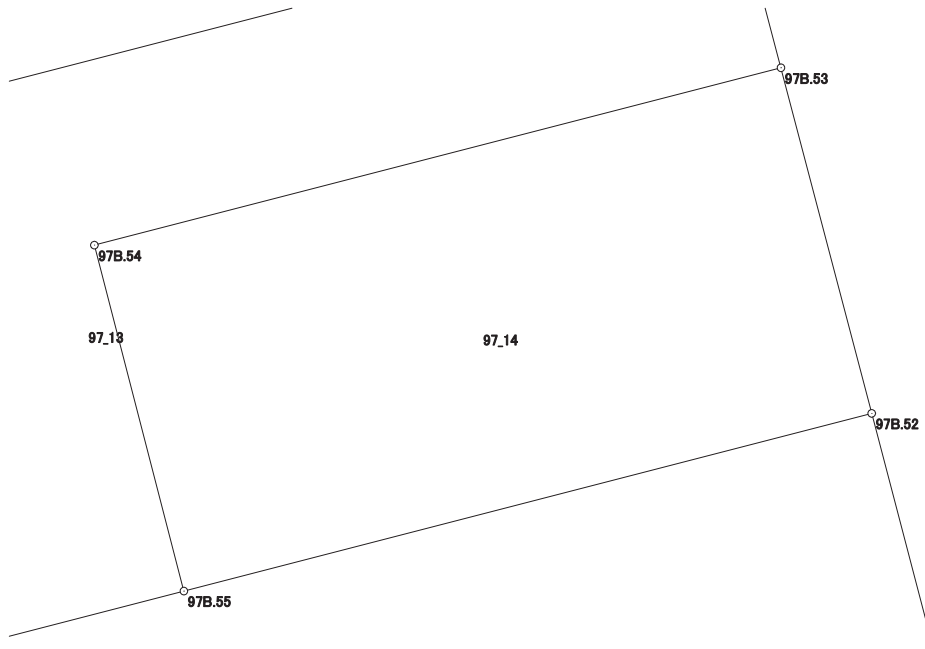

画地出来形面積計算書

世界測地系

現場名：北部第三地区

地番名： 97_15

点名	Xn	Yn	距離	方向角	Yn+1-Yn-1	Xn × (Yn+1-Yn-1)
97B. 51	47513. 447	-69812. 324	15. 009	165° 29' 30"	-14. 523	-690037. 790781
97B. 45	47498. 917	-69808. 564	0. 831	165° 30' 45"	3. 968	188475. 702656
97B. 56	47498. 112	-69808. 356	6. 678	75° 29' 29"	6. 673	316954. 901376
97B. 59	47499. 785	-69801. 891	5. 312	75° 28' 38"	11. 607	551330. 004495
97B. 57	47501. 117	-69796. 749	18. 670	165° 29' 20"	9. 820	466460. 968940
97B. 58	47483. 043	-69792. 071	0. 285	75° 22' 45"	4. 954	235230. 995022
97B. 32	47483. 115	-69791. 795	26. 604	75° 29' 05"	26. 031	1236032. 966565
97B. 18	47489. 783	-69766. 040	34. 492	345° 17' 45"	17. 000	807326. 311000
97B. 52	47523. 145	-69774. 795	19. 878	255° 30' 44"	-28. 001	-1330695. 583145
97B. 55	47518. 172	-69794. 041	18. 884	255° 30' 35"	-37. 529	-1783309. 476988

倍面積合計	-2231. 000860
1/2	1115. 5004300

合計面積	1115. 5004300
------	---------------

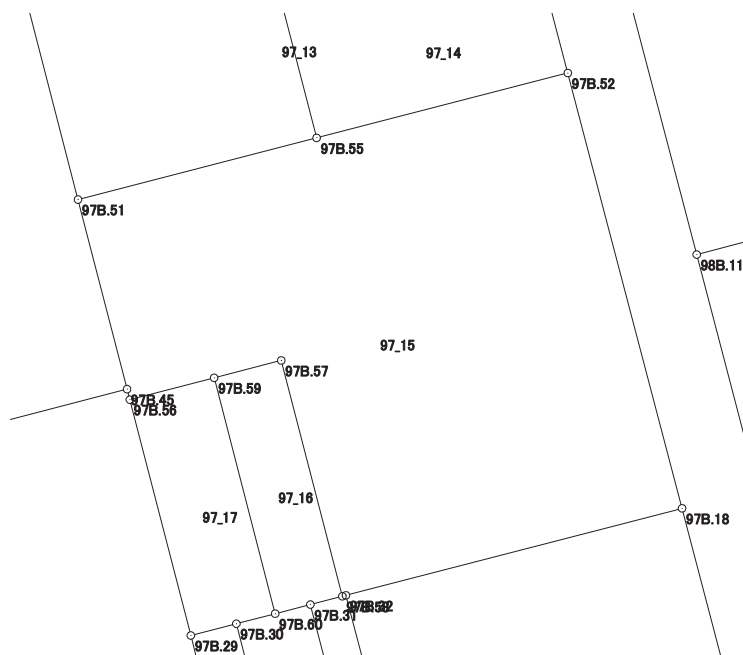

画地出来形面積計算書

世界測地系

現場名：北部第三地区

地番名： 97_16

点名	Xn	Yn	距離	方向角	Yn+1-Yn-1	Xn × (Yn+1-Yn-1)
97B. 59	47499. 785	-69801. 891	18. 668	165° 29' 28"	-0. 465	-22087. 400025
97B. 60	47481. 712	-69797. 214	2. 784	75° 28' 46"	7. 372	350035. 180864
97B. 31	47482. 410	-69794. 519	2. 529	75° 30' 08"	5. 143	244202. 034630
97B. 58	47483. 043	-69792. 071	18. 670	345° 29' 20"	-2. 230	-105887. 185890
97B. 57	47501. 117	-69796. 749	5. 312	255° 28' 38"	-9. 820	-466460. 968940

倍面積合計	-198. 339361
1/2	99. 1696805

合計面積	99. 1696805
------	-------------

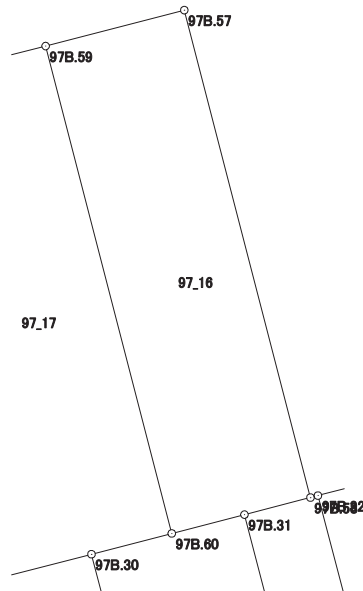

画地出来形面積計算書

世界測地系

現場名：北部第三地区

地番名： 97_17

点名	Xn	Yn	距離	方向角	Yn+1-Yn-1	Xn × (Yn+1-Yn-1)
97B.56	47498.112	-69808.356	18.670	165° 29' 20"	-1.787	-84879.126144
97B.29	47480.038	-69803.678	3.602	75° 28' 53"	8.165	387674.510270
97B.30	47480.941	-69800.191	3.075	75° 28' 49"	6.464	306916.802624
97B.60	47481.712	-69797.214	18.668	345° 29' 28"	-1.700	-80718.910400
97B.59	47499.785	-69801.891	6.678	255° 29' 29"	-11.142	-529242.604470

倍面積合計	-249.328120
1/2	124.6640600

合計面積	124.6640600
------	-------------

