前橋市広報

発行所　前橋市役所
編集所　前橋市役所総務部秘書課報道係
印刷所　毛新出版社

危険物取扱主任者の資格試験を実施

市では九月二十五日（予定）で危険物取扱主任者の資格試験を行ないます。

また、この試験の予備講習会を行いますから早めに申込みください。くわしいことは消防本部（電話二四〇八番）へ（消防本部）

今月の納税

固定資産税
都市計画税
第3期

納期限 9月30日

消防会館上棟 九月三日

二月九日工事にとりかかつて以来七カ月ぶりに、地上三十二メートル、建設面積二三二アール（二三四、〇二坪）の大消防会館が見事に上棟、三日同会館四階で関係者が集り上棟式を行ないました。

近代的消防施設を誇ると共に、市民の安全を守るパレス消防会館は十月末完成を期して、いま工事たけなわです。（消防本部）

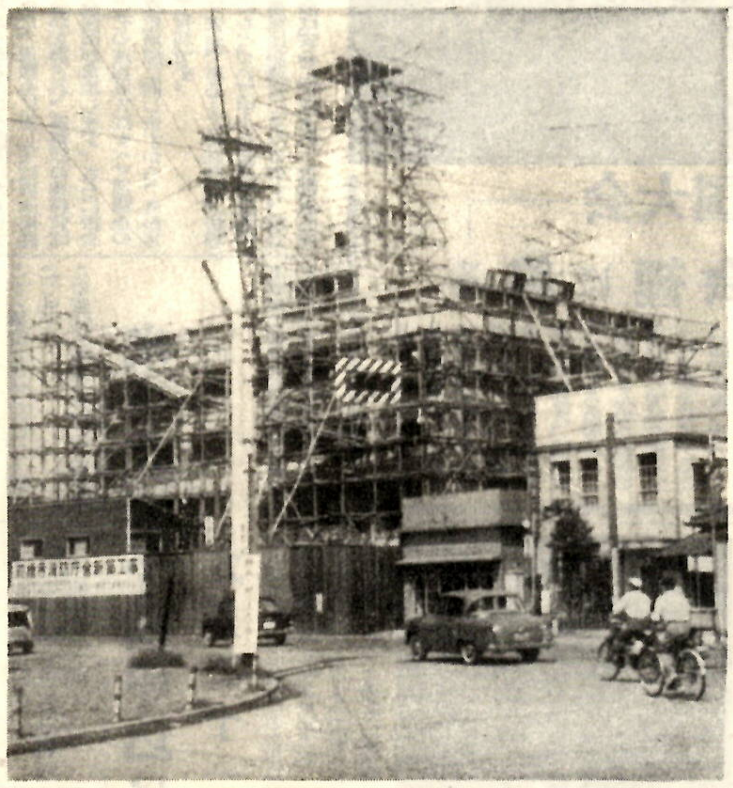

本年度は東部地域
新農村建設特別助成事業

昭和三十二年度から始まった新農村建設特別助成事業も、西部、南部も一応終って、残る東部（芳賀桂貴、南橋地域）が昭和三十四年五年の二年間に施行されることになりました。本年度予定されている事業のうち一部はすでに着手されており、来年三月末までに完成することになっています。

また、引続いて行なわれる三十五年度事業は、これから計画を樹てることになっていますが、地元の皆さんと協議の上、決ることでしよう。

事業の内容は次のとおりですが、総額六百七十九万七千円で国の補助金は（二百七十九万円）約四割となっています。（農政部農政課）

事業種目	事業主体	事業量	事業費	補助金
小規模共同土地改良事業暗渠排水	芳賀農協	五、八町	円	円
共同利用農機具	芳賀農協	カッター、耕耘機等 三十六台	一九〇、八〇〇	七二七、六〇〇
共同育雛所	龍蔵寺町農事実行組合	カッター、耕耘機等 九台	七四一、〇〇〇	二七九、五〇〇
共同育雛所	上江木養鶏組合	一棟 五七坪	六三五、〇〇〇	二四〇、五〇〇
共同集荷所	芳賀養鶏組合	一棟 六五坪	五七八、〇〇〇	二七七、〇〇〇
共同集乳所	上細井町新田農事実行組合	一棟 五五坪	六六四、〇〇〇	一六五、一〇〇
共同集荷所	五代町酪農組合	一棟 三四坪	三七六、〇〇〇	二五四、九〇〇
共同集乳所	小坂子町酪農組合	一棟 八三八m²	六一〇、〇〇〇	一八五、一〇〇
共同集乳所	東片貝町酪農組合	一棟 二三、五八m²	四四四、〇〇〇	一八六、七〇〇
共同集乳所	南橋中央酪農組合	一棟 三、七八m²	四四九、〇〇〇	一三二、三〇〇
共同集乳所	小出町酪農組合	一棟 一五、六八m²	三六六、〇〇〇	一五一、一〇〇
共同集乳所	上町酪農組合	一棟 一五、七五m²	七九七、〇〇〇	二、七九〇、六〇〇

◇戦災写真を募集◇

本市が戦災により市街の約八割に及ぶ大被害を受けてから早くも十四年を経過し、その復興も着々として進行しておりますので、市では昭和二十年八月五日の大空襲による被害状況とその後の復興状況を集録して「前橋市戦災復興誌」を作ることになり、この復興誌に掲載する写真を市民皆さんから募集することになりました。

写真は

一、昭和二十年八月五日の大空襲当時の被害状況を物語るもの

二、その直後における市民の不自由な生活状態、或は、バラック戦災住宅等の建築状況を示すもの

三、戦災を受ける前の市民或は家屋、建物等の様子を示すもの

その他戦災に関係あるものに限ります。採否については編集委員会にご一任願い、採用の分に対しては復興誌発行後記念品を差上げます。このことについてのお問い合わせは、市役所総務部内戦災復興誌編集委員会事務局（電話六二五一番・内線三三六番）に願います。（前橋市戦災復興誌編集委員会事務局）

電気技術職員募集

市では、衛生処理場に勤務する電気技術職員採用のため、次の要項により選考を行ないますから、希望の方は申込んでください。

一、採用予定人員　三名

二、応募資格　第三種電気事業主任技術者以上の資格を有するか又は三年以上電気業務の経験を有し、前橋市内に居住する昭和四年十月一日から昭和十四年九月三十日までに生れた男子に限る。

三、受付期間　九月二十一日から十月二日まで。

申込み方法その他詳細については市総務部人事課へ問い合わてください。（総務部人事課）

成人学校公開講演会

十月一日午后六時三〇分
前橋市公民館　大広間
「建設期に於ける前橋市民精神」
県議会図書室長
萩原　進　先生

これは市民の皆さんへの公開講座でありますから、多数お誘い合せてお出かけ下さい。（入場無料）

広報写真コンクール

市では次の要領で本年度も〝広報写真〟を募集することになりましたから、ふるって応募してください。

作品　昭和34年4月から向う一カ年間の市の行事、建設された市施設の利用状況、または建設途上にある公共施設の姿をよく現わしたもの（規格はカビネ版）

賞　1等　1名　3,000円に相当する賞品と賞状ならびに副賞
2等　2名　1,000円　〃
3等　4名　500円　〃
佳作　10名　300円に相当する賞品と副賞

〆切り　35年3月
送り先　前橋市曲輪町35、前橋市役所総務部秘書課、報道係
審査　未定
発表　未定
賞品授与式　未定
展示会場　未定

応募注意
❶応募点数に制限はありません。ただし未発表のものに限ります。
❷応募者は制限はありません。
❸各作品ごとに必要事項を記入の上、印画裏面に貼付してください。
❹入賞作品の版権は主催者に属します。
❺応募作品はすべて返却いたしません。

群大（医学）前と江田町にできた郵便局

八月十七日関係機関のご協力で、群馬大学医学部前と江田町（鎌神社前）国道北側に新しく郵便局が開局したので、同地区の市民に大変喜ばれている。（総務部庶務課）

自衛官募集

防衛庁では陸上、海上及び航空自衛官（乙士）を次のとおり募集しています。

◇募集人員
三等陸士　約五、二〇〇名
〃　海士　約　九〇〇名
〃　空士　約一、六〇〇名

◇応募資格　昭和十年一月二日から昭和十七年一月一日までの間に生れた（三十五年一月一日現在十八才以上二十五才未満）の男子で、中学校卒業程度の学力を有するもの。

◇試験科目　中学校卒業程度の学力について行う筆記試験、身体検査及び口述試験とする。

◇採用時期　陸士、空士は一月上旬、海士一月下旬。

◇募集日程　受付期間九月一日―十月十日。試験期間十月十八日―十一月八日。

◇申込み　市役所総務部庶務課か群馬地方連絡部（曲輪町）へ申込みください。（総務部　庶務課）

狩猟免許講習会

狩猟免許を受けようとする方は知事が行う講習を受けなければ免許が受けられませんから、講習会が実施されますから九月二十五日までに猟友会支部へ申込書を出して下さい。申込用紙は各猟友会支部に用意してあります。

日時　種類　会場
十月一日（木）甲、乙、丙、　勢多会館
十月二日（金）甲、乙、丙、　（前橋市栄町）

注申　種狩猟免許とは銃器使用以外の方法によるもの、乙種狩猟免許とは銃器（空気銃を除く）の使用によるもの、丙種狩猟免許とは空気銃の使用によるもの（農政部　農政課）

9月の前橋競輪

9月の前橋競輪は沼田市ほか5市共催で次のとおり開催されます。……発走12時（商工部商政課）

第1節	18日（金）	19日（土）	20日（日）
第2節	25日（金）	26日（土）	27日（日）

昭和三十四年度 予約奨学生募集

趣旨

前橋市予約奨学生採用規則の目的に基き、三五年度高等学校（全定制を問わず）へ進学を志望する生徒の中で優秀な学力資質をもちながら、経済的な理由により進学困難な者に対し、高等学校入学後における奨学金の貸与を予約し、勉学に専念することのできるよう援助を与えることを目的とする。

出願者の資格

1. 前橋市内に五年以上居住する者、またはその子女で、現在中学校三年に在学し、昭和三十五年度高等学校への進学を志望する者。

2. 在学中（中学校二学年及び三学年）の学業成績が優秀で、身体も強健であること。

3. 保護者も教育に熱意と理解とをもつているが、経済的事情のため奨学金の貸与がなければ高等学校への進学は不可能と認めなれる者であること。

採用予定人員
三十二名

奨学金貸与額
月額一千円

貸与期間
昭和三十五年四月から本人が高等学校を卒業するまでの期間

返還について
本人が高等学校を卒業してから六カ月後六カ年に、一年を四期に分け返還する。但し、本人の事情により、繰上返還、分割返還をすることもできる。

なお、高等学校卒業後さらに上級学校に進学した場合は、その期間だけ返還を延期できる。

申込期限
十月一日から十月三十一日まで

◉問合わせは各中学校へ

住民登録実態調査
選挙権・資格

あなたの住所の確認を
九月十五日現在で行なう。

◇移転入のときは今すぐ届出でを！

基本選挙人名簿作成の重要資料となりますので、申告にもれた方は区長さん伍長さんへ申出を

◎……一寸待て！その間に事故が通過する（交通安全標語一等入選作品）

◉この広報紙は9月17日発送しました◉

赤い羽根の共同募金
運動を十月から三か月間に

厚生省では毎年一カ月間行なってきた「赤い羽根募金」をことしから年末までの三カ月間にすることになり、八月十七日告示されました。共同募金の趣旨は……世の中の不幸をなくし、みんながしあわせであるようにーーと、あまねく国民が進んで出し合う寄付金を各種の民間社会福祉事業に計画的合理的に配分して社会保障の推進に寄与しようとするものです。昭和三十四年度の当市の目標額は二百六十六万九千六百九円となりましたが、この目標額は昨年からみると二十万四千余円の増となりますが、ことしさい年末の助け合い運動もこの期間に入れてありますので、市民皆さんのご理解あるご協力をお願いします。

（社会部　厚生課）

手軽で有利で安全な
中小企業 退職金共済制度

中小企業のために、手軽で有利で安全な退職金共済制度ができました。

▽手軽である…事業主が毎月掛金を、もよりの金融機関へ払いこんでおけば、退職金の支給は中小企業退職金共済事業団から行なわれるので、事業主は何の心配もなくきわめて手軽に退職金制度を設けられます。

▽有利である…事業主が納める掛金は全額免税。この免税によって浮く税金の額は、掛金額の約四割になりますから、実質的には百二十円の支出で、二百円分の掛金が納められるという計算になります。また、退職金に対しては国庫補助金が加算され、事業団の事務費は全額国が負担します。さらに掛金とその運用収入はすべて退職金の支給財源に回しますから、きわめて有利です。

▽安全である…この制度は、法律にもとづいて中小企業退職金共済事業団が運営にあたります。積立金は安全に管理され、退職金も安全確実に支給されますから、心配はいりません。

【加入の範囲】常時雇用する従業員数が百人以下の事業主は、事業団と契約を結ぶことができます。ただし金融業、保険業、不動産業、卸売業、小売業、サービス業を主とする事業主の場合は三十人以下とします。

この契約を結ぶかどうかは事業主の任意ですが、結ぶ場合は臨時工など特定のものを除いた全従業員について契約しなければなりません。

【掛金の納付】掛金月額は従業員一人について二百円以上千円までで、その間は百円きざみ。契約の中で従業員ごとにきめます。この掛金は全額事業主負担で、毎月金融機関へ納めますが、金額は中途でふやすことができます。

【給付の内容】退職金と解約手当金の二種があります。

▽退職金…従業員が退職したときに支給され、その額は、掛金の額と納付月数に応じます。勤続年数が長いほど有利になっています。

▽解約手当金…退職金共済契約が解除されたときに支給され、その額は掛金の額と納付月数に応じます。

【問合せ】くわしいことは、県労政課または各地の労政事務所におたずねの上、手軽・安全・有利なこの制度を、大いに活用して下さい。

（県労政課）

二つの全国大会
盛会裡に終る

八月、全国軟式野球大会と全日本バレーボール総合男子選手権大会という、二つの全国大会、いずれも大量賜杯を当市に迎え、関係者の並並ならぬ努力と、市民皆さんのご理解あるご協力で盛会裡に又よい成績で終了することができました。

これからは市でも各種競技場を整備いたし、受入体勢に万全の努力をいたしたいと思いますから、市民の皆さんも「美しい前橋、明るく楽しい前橋」建設のため特段のご協力を、お願いいたします。

米の売渡予約申込は
九月二十一日までに

本年度の稲作は、高温多湿に恵まれ水陸稲ともに豊作が予想されます米の売渡申込みも皆さんのご協力により順調に進んでおりますが、あと一息のと言うところで頭打ちになっています。今後更に病虫害の予防を完全に実施し、増取に努めてください。予約申込の期限は九月二十一日までです。

（農政部農政課）

愛の鐘の工事進む

貿易会館屋上に当初の計画よりもずっと大きい二〇〇余万円の工費で、いま建設工事が進められています。

この設計によりますと、塔の高さ一四メートル、三面に直径一二〇センチの大時計をはめこみ、上部に二個のスピーカーがつき、さらにその上に三つのサーチライトがつく豪華なものです。完成は今月三五日頃になりますが、今月末には早くも朝八時、正午、夕五時と時を知らせるチャイムが鳴り、午後十時になりますと〝愛の鐘〟家路か約二キロにわたって鳴りわたり、夜遊びにふける青少年に早く帰れと呼びかけることになっています。

（社会部厚生課）

写真は工事を急ぐ愛の鐘

公園愛護標語を募集

内容　公園緑地思想の普及宣伝に役立ち、公園愛護の重要性を簡明に強調し、一般の理解協力を起させるもので立札等に利用出来るもの。

応募方法　応募はハガキ又はとれと同形の紙に一枚一標語とし郵送又は持参したもの（註）氏名、年令及び学校名職業を明記する。

応募資格　前橋市内に住居または勤務先を有するもの

締切期日　十月九日午後五時までに曲輪町三五　市役所計画課

審査　応募作品は学童及一般に分け審査し、入選作品を選出する。

賞品　入選一般二〇点、学童三〇点、佳作一〇〇点に対し記念品を贈る予定です。

（建設部　計画課）

結核健康診断実施

市では一般住民（旧市）を対象として結核健康診断と予防接種を実施します。

そこで昨年の実施成績を省みますと県下平均が四〇%であるにもかかわらず前橋市の検診率はわずか一九%で県下十一市の中では最下位、半分以下の成績でありまして県都としまして誠に面目ない状況でありますから、結核検診の該当者として通知書の配付された方はもれなく検診を受けてください。

〝新米〟初出荷

今年の五月始めに植付けた田口町の水稲が見事に実り、九月十日約二十五俵の初出荷が行なわれました。今まで、この地区では、山と山との間にある窪地の関係もあってややもすると一毛作で米六俵程度の収穫しかなったものを、水田を改良、一躍三毛作えと転換、労働力の調整、換金作物のとり入れさらに家畜飼料の自給と飛躍したのですが、恵れた天候で反当り八俵から八俵半という好成績を納め稔実乾燥ともによく検査成績も良好でした。

（農政部農政課）

【写真は喜びの初出荷】

◎……国保の受診証は、今月中に被保険者証に切替えましょう……◎

10月18日は市民大運動会

一、日　時　十月十八日（日）午前九時開会（雨天のときは十一月一日）
二、会　場　敷島総合グランド陸上競技場
三、主　催　前橋市教育委員会、前橋市、前橋市体育協会
四、参加資格
（一）前橋市内に居住するものであること。
1、地区対抗種目の参加資格は、新市は出張所区域別、旧市は市立小学校通学区域別として、その地区町内に居住するものであること。
2、小学校の先生が地区対抗種目に参加出場する場合は勤務小学校の属する地区から参加する。
（二）得点種目の年令区別は次のとおりとし、十月一日現在の満年令とする。
ただし、定時制の高校生は年令別か高校生かいづれか一方づけて出場する。
男子　❶少年、中学校在学生、❷青年、中学校卒業から二十五才まで（高校生を除く）、❸成年二十五才をこえ三十才まで、❹壮年三十才をこえ四十才まで、❺高年A四十才をこえ五十才まで、❻高年B五十才をこえたもの、❼高校生、高校在学生、❽一般男子中学校卒業年令以上のもの（高校生を除く）
女子　❶少女、中学校在学生、❷高校生、高校在学生、❸一般女子中学校卒業年令以上のもの婦人会員、青年女子を含み（高校生を除く）
五、参加人員　（一）得点種目について地区から参加する人員は次項（八種目）のとおりとし一人の出場種目は二種目までとする。ただし、チーム競技及びオープン演技は出場制限外とする。
（二）オープン演技については制限はない。
六、種　目　（一）得点種目（地区対抗種目）

種目	参加区別と人員
六〇米	高年A1、高年B1、一般女子1
一〇〇米	壮年1、成年1、少年1、少女1、高校女1、一般女子1
四〇〇米	高校男1、青年1
一、五〇〇米	一般男子1、高校男1
巾跳	二十才台（青年成年）1、三十才台（壮年、高年）1
砲丸投	高年A1、高年B1、青年1
年令別リレー	少年、少女、一般女子、青年、成年、壮年、高年A、高年B
一、〇〇〇米	（100米）（100米）（100米）（100米）（100米）（五〇米）

（二）オープン演技
○婦人会　民謡踊り（八木節踊り、みづほ踊り、草津節）
○青年団　フオークダンス
○業種別、職域別対抗リレー
男子　四〇〇メートルリレー（四人一組とし、年令フリースパイク不可）
女子　四〇〇メートルリレー（同右）
○青年団対抗リレー　男子八〇〇メートル　女子四〇〇メートル
○スポーツ団体対抗リレー
台　米台　米台　米台　米以上
10才＝（100米）　20才＝（100米）　30才＝（100米）　40才＝（100米）　50才＝（50米）
合計四五〇米　五人一組
○消防団の対抗競技（交渉中）
○自転車運業競争（役員）
（三）特別演技○市内中学校対抗リレー（特にスパイクを許す）
男子八〇〇米、女子四〇〇米
○高校対抗リレー（特にスパイクを許す）
男子八〇〇米、女子四〇〇米
○集団体操、集団遊戯、集団演奏（交渉中）
七、表　彰　（一）各種目の入賞は三位まで（二）得点総合第一位優勝旗（持廻り）第二位市長杯（持廻り）第三位教育長杯（持廻り）（三）前年度の第一位二位三位にはレプリカ贈呈
八、申し込み　（一）各地区各団体からの申込先　前橋市教育委員会事務局社会教育課
（二）申込期限昭和三十四年十月五日まで
九、その他　（一）プログラム編成代表者会議十月六日（水）午後二時前橋市公民館