広報まえばし

昭和35年1月15日　No. 202号

前橋市
前橋市曲輪町35
編集総務部秘書課
発行人　石井繁丸
印刷所　上毛新聞社出版部
（毎月1日．15日付発行）

今月の納税
市民税
県民税 ┐第四期

今年の全国大会その他

4月下旬　関東軟式庫球選手權大会（群大体育館予定）
5月中下旬　全国登山体育大会（前橋集合、尾瀬登山）
6月中旬　関東高校レスリング選手權大会（前橋市）
7月中旬　関東選抜軟式野球大会（県営球場ほか一会場）
8月上旬　関東高校水上選手權大会（市営プール）

赤い羽根と運動の成果

赤い羽根の共同募金　国民たすけあいの赤い羽根共同募金の三千四年度当市目標額は二百六十六万九千六百九円でしたが、皆さんのご協力で一月七日（一〇二％）二百七十二万四千九百五十五円の好成績をあげることができました。本年度から特に銀行、会社などの有力法人に大口募金としてご賛同を頂き〝たすけあいの心を倍に〟の募金増強運動を実施した次第で関係皆さまのご好意に深く感謝申しあげます。

この内訳は次のとおりです。

戸別募金　二、一七四、二〇〇円（八九・一％）
法人募金　三二四、〇〇〇円（一五七・〇％）
学校募金　四一、二〇二円（一三七・三％）
街頭募金　一九五・五五三円

明るい越年運動　〝みんなで明るい年こしを〟ということで区長さんや婦人会その他関係する方々の協力で実施した歳末たすけあいの明るい越年運動も、皆さんのあたたかいご援助で六一四、五三二円もの浄財が集りました。

市ではこのあたたかい心のもち寄りを生活に困っている世帯、病院療養所等で長い間闘病生活を送っている患者さん、養老施設に入っている孤独なお年寄りより、児童収容施設に収容されている恵まれない子供さんに贈り大へん感謝されました。

このあたたかい贈りものは慰問を受けた人々をとんなにか慰め、はげましとなったことでしょう。

この内には五年間続けて壱万円を寄せられた群馬中央バス岩崎半之助氏、三年続けて五十円を寄せられた前橋貨屋組合、二年続けて四千円を寄せられた前橋選挙協同組合、壱万三千二百八十円寄付の前橋トレビアンクラブの皆さん、壱万円寄付の田村佐七氏、群馬県共済生活協同組合、九千四百三十三円寄付の生長の家高校生連盟の皆さん、その他特別な寄付を寄せられた方々があります。

なお、前橋市青少年団連合会から寄贈の絵具、グレパス、ノート等。九六点は、市福祉事務所を通じて生活保護法による教育扶助受給世帯の児童に贈りました。

（社会部・厚生課）

写真説明　左＝消防隊の放水試験
右＝消防隊の市中行進パレード

華やかな出初式

恒例の前橋市消防隊出初式が六日行なわれた。午前九時三十分、堀川町通りに集結した小林消防員指揮の消防隊員千三百六十余名を先頭に消防車十五台、救急車一台と群馬大橋通りから県庁前へ堂々と行進、市役所前で石井市長の観閲を受けた。

また、これに引続いて蔦輪馬下の放水路でラッパの合図で十五台の消防車が一斉に放水試験を行ないのち同所で消防功労者の表彰も併せ行なった。

消防功労者

▽四十年以上勤続者
第四分団副分団長　平井常七氏
▽貯水槽土地提供者
青梨子町＝坂部定一氏、和田重巳氏、上青梨子町＝笠井茂雄氏
上長磯町＝山口友雄氏

（消防本部）

ハエをとろう
衛生班も各家庭を回る

今年も市の衛生班によって、一月上旬から三月下旬にかけて、全市域、家庭の便所の汲取口やゴミ箱を対象に、越冬するハエの駆除を行なうことになりましたから、皆さんも一しょになって駆除するようご協力をお願いします。

また全町こぞってせめて一度次のことを実施することによって、この作業をより一層効果をあげることになりますからハエの発生期までに実施して下さい。

❶お勝手のかまどや天井裏、暖かい縁先の日たまりなどハエがいます。いまの一匹が暖かくなるにつれて一〇〇匹になりやがて一〇〇〇匹になって、あの恐ろしい赤痢をまきちらしたり、私たちの生活を不愉快にするまことに厄介者になるのです。いまのうちにお互いが協力して見つけしだい退治しましょう。

❷ハエの幼虫は便所の汲取口やゴミ箱、青草、堆肥置場附近の土の中で冬を越します。

◇それには便所の汲取口を完全なふたで密閉し、窓に金網をつけてハエの出入口をなくすことです。

◇汲取口のところをコンクリートで固め、ウジの侵入を防ぐのもよい方法です。

◇なお、これらの箇所へ殺虫剤を撒布することが大切。

❸ハエの発生や越冬可能と思われるゴミ、落葉、その他の不要物を一括して焼却するか穴を掘って埋めてください。

◇この際、側溝や水たまり、竹やぶなどを清掃して蚊の越冬も防ぎましょう。

（社会部・衛生課）

引揚者の給付金
請求（申請）は早く

引揚者と引揚前および引揚後死亡した方の遺族で、給付金の請求手続きがすまない方は、ことしの五月十六日までに請求しないと時効で権利がなくなります。資格や手続きについては社会部厚生課か県世話課に問合わせてください。なお、お知合いの方で未請求者がありましたら手続きをするようおしえてやってください。

◇引揚者【死亡者を含む】としての要件

❶昭和二十年八月十五日に外地にいた人で、この日まで引続き六カ月以上外地に生活の本拠をもっていた者で、終戦によって本邦に引揚げた者。

❷引揚後の死亡者で、死亡時の年令が二十五歳以上の者。

❸外地に生活の本拠をもっていた者で、終戦前外地で死亡した者（この場合年令は問いません）

❹外地に生活の本拠をもっていた者で内地の部隊や工場に入営、応召、応徴中の者や公用、社用で出張中の者。喪多、冠婚、葬祭のため内地に一時滞在中終戦となった者。

（注）右事項は資格の概要で、失格条件もあります。また軍人軍属等のように常に移動して一定した住所のない者は、該当しないことがあります。

（社会部・厚生課）

世帯　人口、面積
（本市の十二月一日現在）

世帯	三五、三一八世帯
人口	一七六、八五五人
内（男	八四、八二九人
内（女	九二、七二六人
面積	一〇七・二平方キロ

理容師会の奉仕

暮もおしつまった二十一日、県内理容師会の有志（東京斎藤会県本部員五十八名）が前橋養老院をはじめ、上毛愛隣社、しろがね学園群馬学院などを訪問、施設の人々にもサッパリしたお正月が迎えられるよう。理容奉仕を行いましたご紹介して感謝の意を表します。

（市福祉事務所）

広報豆知識

請願と陳情とはどうちがうか

国民がその希望するところを、書面で官公署や、議会に提出するものに陳情と請願とがある。

陳情については特別の規定がないので、それぞれ任意に希望するところを提出すればよろしいわけであるが、請願には二種ある。一つは請願法の規定によって、天皇（内閣を経る）又は官公署に提出するものであり他は国会法又は地方自治法の規定によって、衆議院、参議院又は県市、町村議会に提出するものである。

請願法による請願は一応別として議会に対する請願書や陳情書を提出する場合は、氏、住所を記して捺印のうえ、希望の事項とその理由を明らかにしなければならない。

請願の場合は議員の紹介が必要であるから、この書面に紹介議員が署名することに定められている。提出された請願書は原則として担当の常任委員会に審査を付記し、その結果によって本会議で採択か不採択かを決める。採択されたものはそれぞれ関係の向に送付されその関係者はその処理の経過と結果を議会に報告することになっている。

なお、陳情書については議会でそれぞれ適当な処理がなされる。

いくつもある税金の種類

昔も今もかわらない頭痛のタネといわれるものに税金がある。税金はその種類によって大体三つの分類にわけることができる。第一の分類は所得のある人から直接とる〝直接税〟とタバコなどのように販売価格の中に含めてとる〝間接税〟との二つがある。直接税には、所得税や法人税、相続税、県市町村民税、不動産取得税、固定資産税などが含まれる。

間接税は消費税ともいわれるように、消費のときにかかるもので映画やスポーツなどの入場税、酒にかかる酒税、物品税、砂糖消費税遊興飲食税、自動車税、県市町村タバコ消費税などがある。第二の分類は普通税と目的税で、前に述べたようなものは普通税といってその使途に制約がないが、他に目的税といって、特定の事業の費用に当てるための税がある。都市計画事業、土地区画整理事業に要する費用に充てるための都市計画税国民健康保険に要する費用に充てるための国民健康保険税などである。

第三の分類は徴収主体別のもので国税と地方税に分れ、地方税は更に県税と市町村税とに分れる。所得税、法人税、相続税、酒税などは国税で県民税、事業税、自動車税等は県税、市町村民税、固定資産税、電気ガス税等は市町村税である。

償却資産の申告

期限……1月25日

◇申告する資産◇

◎構築物（煙突、ドック、軌道、土地に定着する土木設備
◎機械および装置（モーター、ポンプ、旋盤、およびコンベアなど）
◎船舶（鋼船、木船、ボートなど）
◎車輌および運搬具（鉄道車輌、牛馬車、そりなど）
◎工具器具、および備品（金属製、木製工具、はかり、金庫、陳列ケース、マネキンおよび机など）

▷ただし、自動車税、軽自動車税の課税対象となつている自動車および原動機付自転車は除かれます。

1月1日現在あなたの事業に使つているものは全部申告してください。

（総務部税政課）

給与支払報告は……一月末日

給与支払報告書は官公庁会社が申告するものです。報告書を提出する義務がある人で、まだ用紙の配布を受けていないときは市税政課（一階10番窓口電話六二五一番、内線二六〇番）に。

（総務部税政課）

世界農林業センサス調査

2月1日現在で実施

10年に1回行なうもので、国際連合食糧農業機構が提唱し世界中のほとんどの国が参加して農林業生産の安定と発展をはかるための基礎資料をつかむ重要な調査です。調査員の質問に応じ事実ありのままを申告してください。調査は極秘で統計以外には使用いたしません。（総務部市民課）

福祉年金

証書の交付は二月上旬

まだ相当ある申請もれ

昨年の十一月から申請を受付けていた国民年金のうち無拠出の年金「福祉年金」は二月上旬に証書が交付されることになりました。なおこの年金を受けることのできる人で、申請もれの方は至急手続きをとって下さい。

今年の支給は三月、五月、九月の三回にわかれています。

△老令福祉年金……年額一二、〇〇〇円

▽障害福祉年金……年額一八、〇〇〇円

▽母子福祉年金……年額一二、〇〇〇円

ただし中学校卒業前の子供が二人以上あるときは二人目の子から、一人につき年額二、四〇〇円が加算されます。

○福祉年金の種類および受給権者

（一）老令福祉年金を受けることができる人

七十歳以上に達した人

（二）障害福祉年金を受けることができる人

二十歳以上の身体障害者のうち別表のような重度の障害者であって、その症状が固定してしまった人

（三）母子福祉年金を受けることができる人

夫と死別した二十歳以上の妻で中学卒業前の子供を扶養している人。但し妻が二十五歳以上になる子と一しょに生活している時は支給されませんが、その子が次のような場合は受給できます。

❶疾病または負傷により一カ月以上稼働できないとき

❷退職などによる失業中のとき

❸その他身体障害などのため働くことができないとき

○支給制限

福祉年金を受給できる人でも次のような場合には支給を停止されます。

（一）恩給、厚生年金、共済組合、遺族年金、公務扶助料のような公的年金の支給を受けていてその額が福祉年金の支給額より多いい場合

（二）昭和三十五年四月までに福祉年金の受給申請をしようとする人にあっては、昭和三十三年分の所得が十三万円をこえる場合（中学校卒業前の子供を扶養しているときは、子一人につき一五、〇〇〇円を加算する）

（三）同人の配偶者が昭和三十三年において所得税を納めている場合

（四）同人を扶養している人（直系血族とか兄弟姉妹）が昭和三十三年に年額二三、六〇〇円以上の所得税を納めている場合

○請求の手続

福祉年金の請求をしようとする人は、その人の戸籍抄本（母子福祉年金の請求をしようとする人は夫の死亡日と子供との関係がわかる戸籍謄本）および住民謄本を市役所一階市民課（四番窓口）で作製してもらい、これと印鑑を持って市役所三階厚生課国民年金係に提出して下さい。係では福祉年金の請求に必要な書類を作製いたしますが、このとき家族の状況、年間の所得額並びに納税の有無などをお聞きいたしますから代理の方がこられるときは、このようなことがわかるように願います。

なお国民年金について不明の点がありましたら厚生課国民年金係までお問合わせ下さい。（社会部・厚生課）

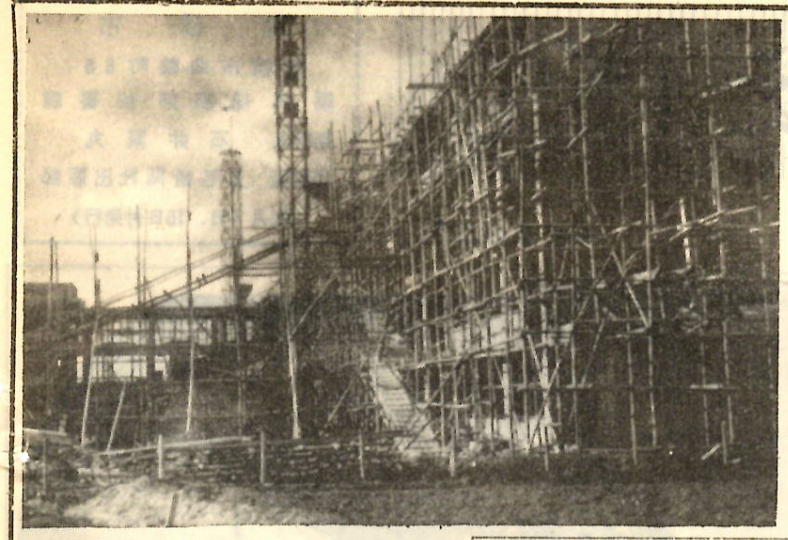

芳賀と東地区に……保育所ができる

○…芳賀保育所は鳥取町地内忠霊塔の北に新設します。十二月の二十八日に入札を行ない、いま整地中です。建物は木造平屋建で二七八・五二平方米で、予算は約二九〇万円、竣工は三月末日の予定です。

○…東保育所は旧保育所が古いので稲田町地内、東小学校南に新設するもので、一月十日着工しました。建物は木造平屋建五二五・五二平方米で、約五〇〇万円の予算です。三月末日竣工の予定です。

○…四月から入所する児童については他と同様すでにお知らせのとおり募集中です。

市立女子高上棟

地上四階建、（一部六階建）で、普通教室二五、特別教室一〇、準備室七家事研究室その他一一、計五三室を含む市立女子高校の第三期分が既設校舎の北側に上棟しました。

完工するのは四月下旬ですがこれが完成すればまことに堂々たるもので、名実ともにモデルスクールとなることでしょう。

【写真は上棟した市立女子高】

桐生さんが福祉事業に

○三番地の桐生貞代さん（市計画課職員）は昨年末中央通り商店会売出しのくじに当りましたが、その内から市の社会福祉事業のために使って下さいと、金一万五千円を一月四日市社会福祉協議会に寄付されました。（社会部・厚生課）

初市

◇…前橋吉例の初市は、九日本町の大通りを中心に行なわれ、めずらしい好天気に恵まれ、夜るおそくまで非常ににぎわいを見せた。

◇…この初市は福ダルマを始めいろいろの縁起物屋が出るので前橋のダルマ市として全国的に知られているが、今年の張り店は約六百軒。

◇…特に今年は前橋ではじめて市日が立ってから二百七十年だというので、本町では豪華な市神様（八坂神社）のおみこしを新調して復興前橋の発展を祈った。

◇…前橋の市日は「真泰夜話」「前橋風土記」によると天和三年からで、一説には元和年中からともいわれるが、何れにしても古い時代からのものである。◇…好天に恵まれて今年の人出十五万以上、岩戸景気をここにも反映して上乗の幸先（さいさき）であった。

市民スキー大会……二月七日に行なう

第十二回市民スキー大会がきまりました。会場は赤城山沼尻スキー場で、雪不足のときは上越の中里

〜〜〜