

まえばし

406号 毎月1日・15日発行 第3種郵便物認可 昭35.7.15(1部4円)

おもな記事

■赤城林間学校にキャンプ場開設・川を美しく・短信(1ページ) ■夏休みの注意・石油風呂釜の火災・成人学校2期生募集・高校総体あと375日(2ページ) ■ジフテリア百日せきの予防接種・赤ちゃん登場・交通共済に加入を(3ページ) ■お知らせ・写真ニュース・募集・夏のゴミ処理・市内ある記(4ページ)

自然の中で規律ある生活を 青少年に キャンプ場を開設

赤城林間学校で



キャンプ場予定地では、炊事場・管理棟・便所などが建設中です。

赤城の澄んだ空気のなかで、小鳥のささやりにかこまれながら都会では失われつつある自然の生活を味わってもらうため、赤城林間学校にキャンプ場を開設します。

市内の青少年団体のご利用をおすすめいたします。

【開設期間】 七月十五日から八月三十一日まで

【場所】 赤城山大洞・赤城林間学校隣りに開設します。管理棟校舎隣りに開設します。

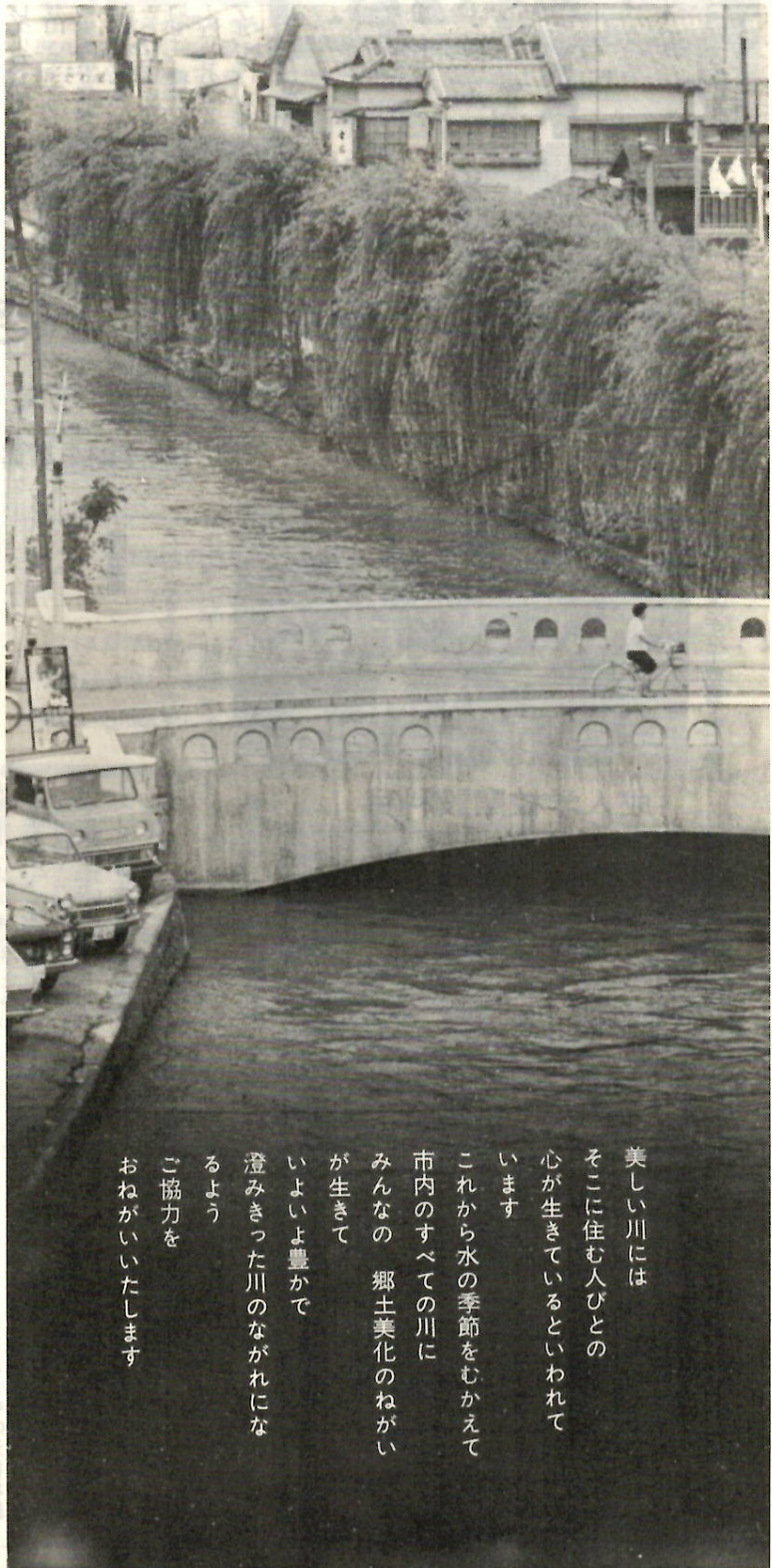

美しい川には
そこに住む人びとの
心が生きていくといわれて
います

これから水の季節をむかえて
市内のすべての川に
みんなの 郷土美化のねがい
が生きて
いよいよ豊かで
澄みきった川のながれにな
るよう
ご協力を
おねがいいたします

生徒の校外学習や生活指導の場とし、さらに社会教育団体等の教育活動や体育訓練の場として、多くの人たちに利用されています。

主な設備としては、校内に放送設備・赤城山の展望台・赤城山関係の野鳥や植物、昆虫、岩石などの標本などが備えられ、校外活動に使われるカッター(四十人乗り)三つ、キャンプファイヤーマ場などもあります。

【林間学校を利用できる人】
次に該当する人たちに、責任者の引率した団体です。

- ①小中学校の児童生徒ならびに高校、大学生、②社会教育関係者、③青少年団体、婦人等の会、④申込みの方法

一人校希望者は責任者が使用予定一週間前までに所定申込み書により申し込み許可を得る②申し込みの際、日程計画を立て、申込書に記入する。③申込み用紙は市役所体育課にあります。

【使用料】(①季・泊・食付)
中学生以下二百円、高校生二百四十円、大学生四百二十円、一般五百円。

○これから学校の夏休みにはいり、林間学校の利用もひじょうに多くなっています。

○七月中旬から八月中旬にかけての林間学校入校予定は、次のとおりです。

- 7月17～19日 桂東小学校
- 7月22～26日 GRC会員
- 7月26～28日 細井小学校
- 7月28～1日 敷島小学校
- 8月2～3日 上川淵小学校
- 8月5～7日 群大付属小学校
- 8月7～9日 桃井小学校
- 8月9～10日 中央小学校
- 8月10～14日 元総社小学校
- 8月14～16日 嶺小学校



林間学校でキャンプ・ファイヤーをたのしむ桂壺小学校の子どもたち。

水橋と白樺の林の中

楽しい校外学習の場 赤城林間学校

前橋市立赤城林間学校は、赤城山頂の大沼湖畔、水橋の巨木と白樺の自然林の中に設けられた教育施設です。開校は昭和二十六年十月

月、自然環境に恵まれた鉄筋コンクリート平家建て七三三・三平方メートルの施設には、百人の宿泊設備が完備されています。小中高校の児童



短 信

夜間屋外消毒 にご協力を

日本脳炎の流行期が近づきました。伝染病の大敵である蚊やハエの撲滅のため、夜間屋外消毒を行います。ご協力ください。

【実施の日と区域】
7月19日、8月2・17・27日両日
線北側旧市域

雨天の場合は順延します。作業時間は午後八時ごろから、使用薬剤はBHC粉剤。注意していただきたいことは①屋敷内の金魚や鯉池には、おおいをしてください。②養魚業の方は、川の水が池へ入らないようにしてください。③洗たく物や小鳥かごなどは、戸外で置いてください。④作業中は、戸外で作業しないでください。

【農地被買収者国庫債券の買上償還と担保貸付】
一千万円まで

農地被買収者国庫債券の買上償還と担保貸付の申し込みは、農地被買収者国庫債券の国庫債券に

精神薄弱者のための相談員を任命
岸さんら三人を

精神薄弱者のための相談員を任命
岸さんら三人を

精神薄弱者のための相談員を任命
岸さんら三人を

る買上償還と国民金融公庫による生業資金の担保貸付が、次のとおり行なわれますのでご希望の方は利用ください。

【買上償還】
①買上償還の対象となる方は現在生活保護法により保護を受けている人、およびこれに準ずる生活困難の人。②買上償還の金額は一人一回に限り、十万円を限度として、国債の額面に応じて国が定めた買上償還率により算出。(例)国債額面十万円の場合の買上償還率は五万五千円。ただし、今回の買上償還のしめきり期日は、昭和四十四年六月十四日です。③買上償還の手続きは、市農政課に備えつけてある買上償還請求書に必要事項を記入し、国債の償還金の支払所(郵便局・銀行)へ提出することになります。

【担保貸付】
農地被買収者国庫債券を担保として、国民金融公庫から次のとおり生業資金を貸しつけます。

①貸付金額は、一十万円を限度とし、貸付利率は年六分、貸付期間は五年以内です。②貸付手続きは、市の農政課に備えつけてある「借入申込書」に必要事項を記入し提出してください。

派米農業研修生の募集
全国で二百人を

日本の若い農業青年が、アメリカの農業の発展を研修し、国際的視野をひろめ、帰国後は自らの経営改善に取り組み、日本農業の近代化の推進の力となるよう、次のとおり「派米農業研修生」が募集されます。

▽派遣期間 二年
▽派遣人員 毎年百人(全国)▽募集期間 九月十日まで。▽応募資格 現在農業に従事し、将来農業に従事する意思の強い人。①学歴は高校卒業以上、または中卒卒業後通算三年以上農業関係の研修機関で研修を受けた人。②年齢は募集のとき(選考を受けた年の翌年の六月)に満十九歳以上、満二十七歳未満となる男子。③英語は基礎的理解力がある人。④健康な人。▽選考 各都道府県から推せんされた人について九月下旬から十月中旬までの間に全国のプロック別に選考を行います。くわしいことは、市農政課または城南支所へご相談ください。

精神薄弱者のための相談員を任命
岸さんら三人を

精神薄弱者のための相談員を任命
岸さんら三人を

母と子のカレンダー

7.8月

ジフテリア 百日せきの 予防接種

追加接種は8月19日・桃井小で

ジフテリア・百日せきの予防接種が23日から実施されます。今回3回接種すると、第1期のかたは一応完了になります。
□対象となる人
第1期=今回約3週間の間隔で3回接種する人(昭和42.8.1~43.1.31日までの出生児)
城南支所管内は(昭和42.6.1~43.1.31日までの出生児)です。
第2期=今回1回接種する人(昭和41.2.1~7.31日までの出生幼児)
□接種料金 無料です。
□受けてはいけない人 ①熱のある人。②心臓・血管の病人・腎臓・肝臓の悪い人。③アレルギー体質の人、またはけいれん性体質の人
④糖尿病や脚気の病人⑤病後衰弱している人。
□注意すること ①接種したところをよくもんでください。当日は入浴激しい運動をさけるようにしてください。②接種後、ときによつては、

うずき・痛み・発熱などをみることにありますが、ほとんどの人が、2~3日中になくなります。③接種部位は清潔にしてください。
□予防接種の会場と日どり
7月23日=東・元総社・総社・清里各公民館。
7月24日=敷島小学校、桂萱・芳賀・南橋各公民館。
7月25日=城東・天川小学校、永明公民館、駒形会議所、城南母子健康センター。
7月26日=桃井・城南小学校、上川淵・下川開公民館。
□追加接種(病気などの都合で接種もれの人だけに限ります。
8月19日=桃井小学校。
□接種の時間 いずれの会場も午後2時から3時までです。
3歳児の健康診査
城南地区
からだの発達・精神発達の面から

みて、もっともたいせつな時期である3歳児について、次のとおり健康診査を行ないます。
対象者には個人通知をしませんので、該当者は「母子健康手帳」をお持ちのうえ、会場へお出かけください。
▽実施区域 城南地区
▽対象者 昭和39年8月1日から昭和40年7月31日までの出生者。
▽実施日程
7月29日=下大屋・泉沢・富田・荒口・荒子・今井町(午後1時30分から3時まで)
7月30日=西大室・飯土井・新井・二之宮町(午前9時30分から11時まで) 筑井・小屋原・上増田・下増田・下大島・東大室町(午後1時30分から3時まで)
▽診査の内容 ①問診。②身体計測 ③診察。④要注意者に対する指導
○旧市域・新市域は8月に行ないます。



新井光明ちゃん
房丸町161の1、新井晴雄・志津子さんの長男、1歳

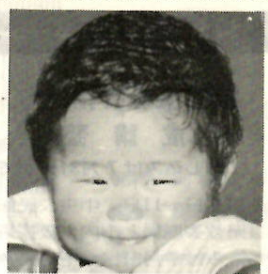

横手正樹ちゃん
昭礼町二丁目31-9、横手貞夫・霧子さんの長男、10か月



樋毛昇ちゃん
後開町842-16、樋毛真一・令子さんの長男、6か月

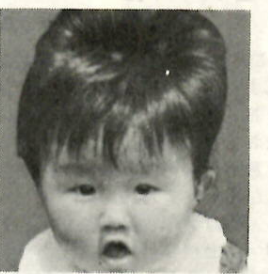

水上尚樹ちゃん
南町二丁目42-2、水上克良・初子さんの長男、9か月

赤ちゃん・登場

(5)

日本脳炎の追加接種

7月30日に桃井小で
7月8日から13日まで、満1歳以上の未就学児と、55歳以上のかたを対象に、各地区で日本脳炎の予防接

種を実施しましたが、この予防接種を都合で受けられなかった人のために、7月30日午後2時から4時まで桃井小学校で追加接種を実施しますのでお受けください。

東部土地区画整理事業の保留地

競争入札をします

7月30日に 三俣・西片貝町の12か所

東部土地区画整理事業による保留地を、一般競争入札によって売却しますから、希望者は必ず入札してください。
▽競争入札の土地 別表
▽現場の説明
七月二十日午前十時から午後二時公民館の前庭に集合、現地へ案内して説明いたします。
▽競争入札の日と場所
①入札 七月二十日午後一時 本会館 階大ホール
②開札 入札締め切り後、ただちに開札します。
▽入札保証金
見積額の百分の五以上の入札保証金を、入札前に納付してください。なお、落札者以外に入札した場合は返還し、落札者については契約締結後返還します。
▽入札に参加できる人の資格
次に掲げる人は、入札に参加できません。
①禁治産者、②重禁治産者、③破産者で復権を得ない人。
▽入札の無効
次の各号の一つに該当する人が入札した場合は無効とします。
①入札参加の資格がない人。②同一事項に対し、以上の入札をした人。③入札に際し、不正の行

競争入札をする土地の一覧表

Table with 4 columns: 番号, 保留地の街区番号, 位置, 地積. Lists 12 lots for auction with their respective locations and sizes.

軍人加算恩給の届け出

時効の時期が近づきました。もと軍人であった人で、その実際に軍人として在職した年月に、外地等にいた場合の定められた加算年月を加えた在職年数が十年(軍士官以上の者は十二年以上)となる人は、昭和二十七年十月から普通恩給が、また、その人の遺族には昭和二十六年十月から扶助料が支給されることになってい

六月中の建築確認件数

申請三万件をこえる
六月一日から、本市ではじめました建築物の確認事務は、みなぎりの協力で好成績をあげています。六月中の取扱件数は、確認申請受付が三百一十一件、確認件数は百五十一件、そのほか十八件

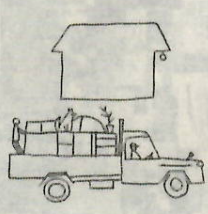

子どもはたから

交通共済で急場の対策を

おたくは、もう加入されましたか。もし、まだ未加入でしたら、いますぐ家族ぐるみで加入しましょう。

交通災害共済は、ただいま市役所市民課 ①番の窓口、および新市域各出張所で加入の申し込みを受け付け中です。

■会費 1人360円。中学生以下および身障者手帳をもっている人は240円です。

■見舞金 2千円から50万円までの8段階で支給されます。

■共済期間 加入申し込みをされた日の翌日から1年間です。たとえば、7月20日に加入した人は翌年の7月20日まで6月30日までに加入した人の共済効力の発生は、7月1日からです。

交通災害共済事業

1日1円であなたをまもる



子どもを災害から守り、心身ともすこやかに育成することは、国および地方公共団体の重要な課題です。冒険心、好奇心に富む子どもの事故は、一般家庭はもとより、地域社会の人びとの愛情によって予防する努力もあわせて行なわれなければなりません。災害のうち交通事故はふえるいっぽうで、とくに幼児と小学生は「とびだし」によるもの40%、中学生は「自転車乗車中」に50%も事故にあっています。

