



釣り人は装備も完ぺき。一日じゅう利根の川辺で、野趣豊かな季節感を満喫しています。

前橋さんぽ

利根川のアユ釣り

利根川に本格的なアユ釣りのシーズンがやってきました。ほどよいところ場や荒瀬のある中央大橋北のこの辺りは、平日でもさつと百人を超す釣り人だちでにぎわっています。コーコーと鳴る瀬音の中、十七、ハセンチほどのしなやかなアユがしぶきを散らして揚がりまです。河原にはまぶしく光る白い石。もう梅雨明けです。

赤城山と並び最も特徴的に本市の自然景観を形づくっている利根川は、同時に絶好のアユ釣り場。また今春、市民団体によってサケ十萬尾が放流された。

わたしと利根川



藤井義嗣君

鍛えてくれた川

家は総社なので、子供のはよく釣りが水遊びをしました。冬のグラウンドは、強い川風が吹きまわって、ほこりで目があけられないくらいになります。でも、厳しい練習を三年間一日も休まずがんばりました。僕は利根川で鍛えられたんです。(前橋工三年生・野球部員)

見せない・売らない・買わない運動を 有害図書追放

青少年に悪影響を与え、健全な育成を妨げるおそれのある有害図書を追放する運動が、全国的に取り組まれています。具体的には、有害図書自動販売機の撤去運動と自動販売機設置のための土地を貸さない運動です。

市内には現在、二十八か所に五十三台の雑誌自動販売機があります。そのうち二十一か所三十八台に、いわゆる有害雑誌が収納されています。

このような図書は、青少年に強い性的刺激や誤った性知識を与え、これが基で性的いたずらや不純異性交遊などの非行へと進んでいく事例も少なくありません。

そこで、次のような対策がたてられています。

①有害図書を青少年に「見せない・売らない・買わない」の「三不運動」を地域ぐるみで展開すること

②雑誌自動販売機設置場所の提供者に対して自粛を促す運動を地域の団体を中心として実施すること

③同販売機の新設を阻止すること

また、有害雑誌の自販機の調査や情報提供、有害図書追放の啓発などの目的で、現在次の五人のかが有害図書モニター(ブックモニター)として活動しています。

(かっこ内は担当地域)一敬称略一  
斎藤勝美(南部Ⅱ上川淵、下川淵) 古谷一雄(北部Ⅱ南橋、芳賀、桂萱) 笠原三喜(東部Ⅱ永明、城南) 大島善吉(旧市域) 並木一明(西部Ⅱ東、元総社、総社、清里)

○有害図書追放についてのお問い合わせは、青少年課(☎内線4042)へ。

藤井市長、二期めをスタート…2面

- ▽五十八年度幼稚園入園児を募集…3面
- ▽家庭・地域で、青少年の健全育成…4面
- ▽走りませんかジョギングコース…5面
- ▽夏休みだ、児童文化センターへ…6面
- ▽文化財パトロールを市民に委嘱…6面
- ▽誕生、二十七万人めの前橋市民…8面



# 藤井精一市長が再選

7月4日 市長・市議補欠選挙



第2次藤井市政のスタート

7月12日、初登庁で市民にあいさつする市長夫妻

任期満了に伴う市長選挙と欠員一人を補う市議会議員補欠選挙は、六月二十四日告示、七月四日投票で行われました。その結果、市長には現職の藤井精一氏が再選され、議員には新人の羽鳥元治氏が当選しました。今回の選挙の投票率は、五八・〇六％で、前回市長選挙を四・六八％下回りました。

## 市長選挙開票結果

選管確定

当七三三八九票 藤井 精一 68 無現  
一八四九七票 高田新太郎 50 無新  
一四一六二票 猪上 輝雄 52 社新

(無効一四七二票、持ち帰り五票)

## 藤井市長の経歴

大正三年前橋市生まれ。昭和七年市役所に就職し、税務課長、庶務課長、商工部長、総務部長などを経て、四十六年一月から五十二年三月まで助役。同年七月二日の選挙で市長に初当選、同七月十二日から、四年間の任期を満了しました。

## 市議補欠選挙開票結果

選管確定

当三三六四票 羽鳥 元治 57 無新  
三一五五票 桑原 功 37 社新  
一九二九票 萩生田弓子 30 共新  
一七六八票 細井 哲男 39 無新

(無効四一九票持ち帰り十一票)

## 「すばらしい前橋」に全力投球

前橋市長 藤井 精一

このたびの市長選挙におきまして、ほんとうに多くの皆様から絶大なご支援をいただき、引き続き四年間の市政をお預りする事になりました。心から、深く感謝を申し上げます。いま、この大きなご支援に対する責任の重大さを痛感するとともに、このことが、今後も公平と清潔を基本として、さらにいっそうの努力をせよという励みであると考えております。こうした皆様がたのご期待に必ずおこたえすべく、今後四年間

初心を忘れず、「庶民派市長」の立場から、全力をもって市政に取り組み決意しております。さて、最近の人口の地方定住

化傾向や行政改革などにより、今ほど地方自治の動向が私たちの日常生活に大きな影響を与えようとする時代はありません。

まさには、文字どおりの「地方の時代」になってきていると思ひます。しかしながら、私たちは、いかなる時代の中にあっても、何よりも大切なこの前橋の発展と市民生活の向上だけは、私たちのためばかりでなく、未来の多

の皆様による「すばらしい前橋」運動も大きな成果を挙げていると見ており、まちの姿も市民性もほんとうにすばしくなっています。

きたと感謝しております。この充実した前橋の総力をもって、いよいよ来年に迫ったあかぎ国体」と愛のあかぎ大会に成功させ、前橋の全市民もまた優勝者となりますように努力してまいりたいと決心しております。

これからも、市議会とともに、「すばらしい前橋」を目指して全力投球をしてまいります。皆様からのいっそうのご支援とご協力を、心からお願ひ申し上げます。

90 前橋花火大会  
8月15日(日)午後7時  
利根川河畔緑地



手話通訳つきの立会演説会

## 投票率は五八・〇六％

投票は、四日の日曜日午前七時から、新田小学校など新設の五か所を含めた六十六か所の投票所で一斉に行われました。

開票は、午後七時から五開票所で始まり、市長選挙、市議補欠選挙の順に進められ、午後九時二十五分にはすべて終了しました。

当日の有権者は十八万五千八百八十一人、投票者数十七万五千二百二十五人(市議補欠選挙十七万七千四百八十人)で、投票率は五八・〇六(男五八・八〇、女五九・二二)でした。

今回は、身近な選挙とあって、チラシ全世帯配布、ポスター掲示、前日と当日の飛行機での広報活動などを初めて実施しました。

当選した両氏には、五日に当選証書が交付されました。任期は、藤井市長が六十二年七月十一日まで、羽鳥議員が六十二年二月十二日までとなります。

## 市政のまなざし

本市人口が27万人に  
七月五日に二十七万を超え、人口規模で全国六十四番目の都市となりました。ちなみに二十六万人になったのは五十二年八月です。

## ウエルカム本場の先生

市内の学校などで生きた英語を教える米人教師が、昨年の、ジェフ・さんに代わって着任。二十五歳のM・A・サリービーさんです。

## 利用しました百万人

学校施設を市民に開放して、生涯教育に寄与する「学校開放」がますます充実。昨年度一年間に、延べ百十三万人が利用しました。

## なぜかアタマジラミ

件数は多くありませんが、一部小学校で児童の頭髪に発生しています。感染経路は不明。家庭での洗髪励行が特効薬とのことです。

## 児童遊園にアオバズク

渡り鳥のお客さんアオバズクが今年も児童遊園に飛来しています。風呂川ぞいの大きな松の木の枝で、昼間はじっと静かにしています。

## 楽しい回転ボート

その児童遊園にこの夏お目見えしたのが回転ボート。水を切って進む船の感じが楽しく、早くも子供たちの人気をさらっています。



ボートの定員は子供5人乗り



くらしと税



市税を滞納する

市税を決められた納期限までに納めないことを、滞納といいます。市税を滞納すると、市から督促状が出されます。そうすると納期限の翌日から年七・三％（日歩二銭）の割合を乗じて計算した金額に相当する延滞金が掛かります。納期限の翌日から一か月を過ぎると、年一四・六％（日歩四銭）になります。



大切な幼児期を幼稚園でのびのびと

58年度  
幼稚園児を募集

一市立・私立幼稚園一

幼稚園一覧表					
	幼稚園名	所在地	定員(人)	電話	
市立	神明幼稚園	大手町3-17-18	160	31-5138	
	若宮幼稚園	下小出町16	320	31-2891	
	総社幼稚園	総社町総社1,585	160	51-3637	
	清心幼稚園	大手町3-1-21	160	31-2415	
	双葉幼稚園	朝日町2-18-7	120	24-3780	
	静和幼稚園	表町1-16-4	120	21-0501	
	わかきさ幼稚園	城東町4-10-7	90	31-6529	
	鈴蘭幼稚園	元総社町稲葉152	480	51-2180	
	共愛学園幼稚園	岩神町2-5-33	200	31-8028	
	明星幼稚園	南町1-6-16	200	23-0804	
私立	静和第二幼稚園	文京町1-29-18	200	21-7452	
	いずみ幼稚園	女屋町264	160	61-0553	
	元総社幼稚園	元総社町2,571	320	51-2076	
	しょうび第一幼稚園	城東町1-2-3	480	31-1728	
	江木幼稚園	堤町537-11	200	69-0809	
	敷島幼稚園	岩神町4-25-10	160	31-8494	
	二子山幼稚園	朝倉町1-3-7	640	63-2233	
	めぐみ幼稚園	天川大島町2-20-7	80	24-5507	
	藤巻幼稚園	城東町3-15-22	40	31-8335	
	朝日が丘幼稚園	朝日が丘町5-1	280	51-6808	
	大利根幼稚園	大利根町1-36-8	360	51-5050	
	第二あさひ幼稚園	三俣町2-10-1	360	32-2080	
	ひろせ幼稚園	広瀬町3-32-1	520	63-1571	
	明和幼稚園	勝次町282	320	69-7041	
	たから幼稚園	田口町545-1	80	33-0051	
	慈照幼稚園	二之宮町1,812-7	200	68-2557	
	静和第三幼稚園	南町4-18-5	120	24-7443	
	駒形幼稚園	駒形町807-1	200	66-2335	
	隆興寺幼稚園	三河町1-17-1	80	24-6129	
	桃瀬幼稚園	西片貝町4-16-2	200	43-5977	
立	大利根南幼稚園	川曲町257	160	53-5460	
	元景幼稚園	総社町植野150	120	53-2373	
	第三あさひ幼稚園	東片貝町1,061-1	160	61-7731	
	山王幼稚園	山王町2-9-5	160	66-5120	
	清華幼稚園	東大室町929-1	80	68-1992	
	華頂幼稚園	下長磯町501-3	200	66-5505	
	しょうび第二幼稚園	下川町66-1	160	65-3596	

市立幼稚園と市内の私立幼稚園では、五十八年四月に入園する園児を募集します。

□入園該当者

3歳児 54年4月2日から55年4月1日まで生まれた人

4歳児 53年4月2日から54年4月1日まで生まれた人

月1日までに生まれた人

5歳児 52年4月2日から53年4月1日までに生まれた人

□募集人員

市立 八神明幼稚園 4歳児八十人、5歳児若干人 八若宮幼稚園 4歳児六十人、5歳児若干人 八総社幼稚園 4歳児六十人、5歳児若干人

社幼稚園 4歳児八十人、5歳児若干人

私立 3歳・4歳・5歳児で、人員は幼稚園により異なります。明和幼稚園は3歳を除きます。

□募集期間

市立 八願書交付 7月19日(月)から入園希望する幼稚園に直接お問い合わせください。

ら入園希望する幼稚園に直接お問い合わせください。

□問い合わせ

入園希望する幼稚園に直接お問い合わせください。

督促状発行後十日を経過しても

納税しない場合は、滞納処分が開始されます。滞納処分は、最初に納税者の財産を差し押さへ、次に差し押さへた財産を公売などで換価(かんか)します。

換価したお金は、差し押さへる市税に充当し、残余金があれば納税者に交付します。

納税能力があつて、滞納しているかたについては、法に基づき滞納処分を厳しく行います。

徴収を猶予

納税者が病気、失業、倒産などで、すぐに納税できない場合は、その事情を調査します。一定の条件に当該するときは、分割納付などにより徴収を猶予します。

不服のとき

市税の賦課決定、滞納処分などで不服のかたが、市長に対して文書で異議申し立てできる期間は、次のとおりです。

△市税の賦課決定

納税通知書を受け取った日の翌日から起算し六十日以内

△督促

督促状を受け取った日の翌日から起算し六十日以内。または、差し押さへに掛る決定の通知を受け取った日から起算して、三十日を経過した日のいずれか早い日

△不動産などの差し押さへ

差し押さへられたことを知った日の翌日から起算して六十日以内、またはその公売期日などのいずれか早い日

相続人代表者の届出

土地、家屋など固定資産を持つている人が亡くなったときは、相続登記が済むまでの間、相続人の中から一人を選んで、相続人代表者を届け出ることになります。

7月の納税

◆固定資産税・都市計画税第二期 7月31日まで

ほほえんで納める胸に大きな希望



何よりもまず健康づくり

56年度の医療費を通知

氏名	4月	5月	6月	7月	8月	9月	10月	11月	12月	合計
山田 太郎	1,200	1,500	1,800	2,000	2,200	2,500	2,800	3,000	3,200	20,000
田中 花子	800	1,000	1,200	1,400	1,600	1,800	2,000	2,200	2,400	15,000
佐藤 一郎	500	600	700	800	900	1,000	1,100	1,200	1,300	8,000

今年も国民健康保険に加入している世帯に、医療費の通知を行います。内容は五十六年四月から五十七年三月までの一年間の家族の総医療費を月ごとにとまとめたもの

寝たきり老人に見舞金

介護者に慰労金

支給

□寝たきり老人見舞金支給対象者

①市内に居住し、住民票に記載されている人

②八月一日現在、満六十五歳以上(大正六年八月一日以前生まれ)の人

③五十七年八月一日現在、居宅で一年以上引き続き寝たきりの人

で、常時、ほかの介助がなければ食事ができないか、または横になるか物にもたれなければ食事ができない④まったく入浴できない⑤常時、おむつ、あるいは便器を使用しているか、またはほかの介助がなければ便所へ行けない⑥の

□支給額

寝たきり老人見舞金 五千元

介護者慰労金 二万四千元、ただし「特別児童扶養手当等に関する法律」に基づく福祉手当受給者は一万二千元

□支給時期

57年9月に支給

□申し込み

該当者は8月3日(火)までに、地区民生委員さんまでご連絡ください。申請書は民生委員さんへお送りします。

□問い合わせ

厚生課(☎内線3238)

で、今月の下旬に通知します。

総医療費のうち、三割はみなさんが支払い、残りの七割は、市からお医者さんへ支払っています。

老人医療費、福祉医療費(乳幼児、重度心身障害者、母子家庭)対象者は全額、市が負担しています。

国民健康保険制度は、みなさんから納めていた大切な国民健康保険税と、国の補助金等で医療費が支払われている相互扶助の制度です。医療費を通知するのは、みなさんから納めていた国民健康保険税がどのくらい医療費に支払われたかを知ってもらい、豊かで明るい家庭を育てるには、まず健康であることを認識していただくからです。

前橋市の国民健康保険加入者の医療費が、年間どのくらいかかるか存じですか。五十六年度の総医療費は、九十六億四千百万円です。これを一人当たりの医療費にしますと、一万五千九百八十一円になります。

一人一人が自分の健康管理にじゅうぶん注意して、正しい保険診療を受けるようにしましょう。

○詳しいことは国民健康保険課(☎内線3248)へお問い合わせください。







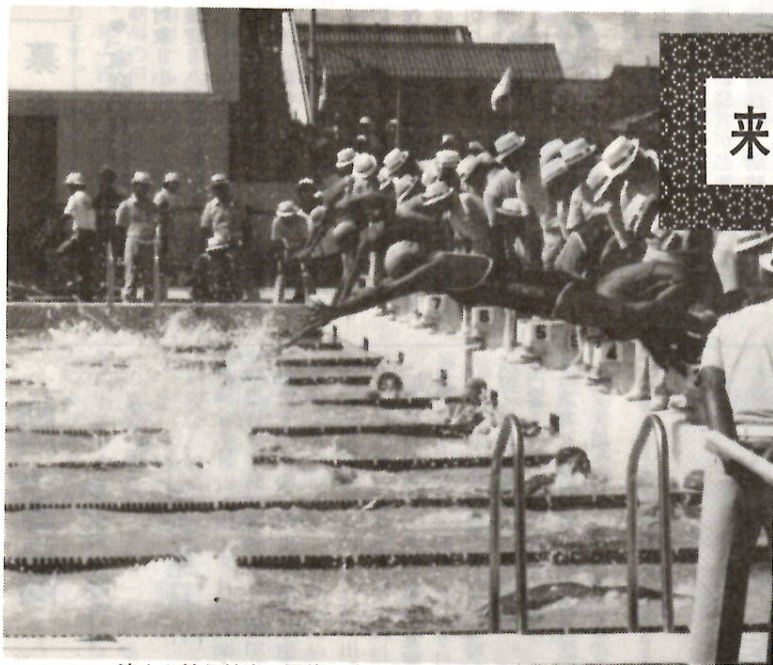

速さを競う競泳 国体の水泳競技は夏季大会に行われます

来月2競技 **全国から1,500人**

水泳 8月14日・15日

自転車 8月20日～22日



今年予定しているリハーサル大会七競技のうち、すでに「高校軟式野球」「陸上」「水球」の三競技は、りっぱな成果をあげて終わることができました。みなさんの協力に感謝します。八月には、「水泳」と「自転車」の二競技が行われます。ぜひ、ご観覧ください。リハーサル大会は、この後九月に「テニス」、十月に「体操」が開催されます。

大会名は「第二十二回全国中学校選抜水泳（競泳・飛び込み）競技大会」です。いづれも全国規模の大会ですから、各地から選抜かれた選手たちの活躍が期待されます。

全国中学選拔水泳

都道府県対抗自転車

期日〓8月14日(土)・15日(日)  
会場〓H競泳〓敷島公園県営水泳  
場〓H飛び込み〓前橋市民プール  
参加規模〓各都道府県から選拔さ  
れた選手など千三百人  
入場料〓無料  
その他〓NHKテレビが中継を予  
定しています。

# 競技の見方

速さと優美さ

力ください。また、沿道のみなさんには道路清掃などのご協力もお願いします。



## 道路を走る自転車ロードレース

飛び込みは、水面から一層の弾力性のある板から飛び込むもので、柔軟性があり、優美な点が特徴です。空中の飛形、入水姿勢・角度などを重点に、七人の審判員によって採点されます。

高飛び込みは、五層と七・五層の台から飛び込み、得点を競うものです。高さを利用した豪壮な飛び込みが特徴です。採点は、飛び板飛び込みと同様に行われます。

そう快なスピード

—◇— 自 轉 車 —◇—

自転車競技は、トラックレースとロードレースに分かれています。トラックレースは、千円タイム

ロードレースは、自転車競技の華。そのスピード、スリルはそう快です。本大会では、前橋市・富士見村・大胡町・宮城村の一市一町二村を通過する赤城南面ロードレースコースを四周します。距離は百五十五<sup>キ</sup>です。

の未經験者三十人、先着順  
参加費 保険料百五十円、体育館  
使用料百円  
申し込み 8月10日(火)、午前10時  
から保険料を添えて市体育振興公  
社(市民体育館内)へ。  
問い合わせ 同公社(☎660900)

## ★小学生バレーボール

日時 8月4日(水)・6日(金)・8日(日)、午前9時～午後5時

対象Ⅱ市内の小学校四・五・六年

參加費 二百四十円（保険料）

仕をもつて行う。

者が保険料を添えて保健体育課へ。

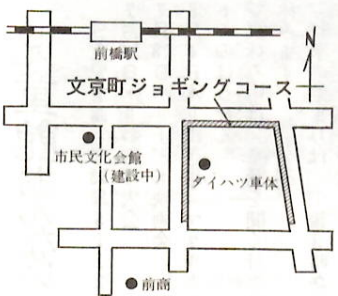

市内で二つめのジョギングコース、「文京町ジョギングコース」

文京町二丁目に  
ジョギングコース



身近なコース いつでもどうぞ

ができました。日々の健康づくり  
に大いに役立ててください。

場所は文京町二丁目地内の「ダ  
イハツ車体欄」の外周です。長さ  
は、折り返しで千六百メートル。百  
メートルごとに標示があります。トレ  
ーニングの目安にしてください。

無理は禁物です。自分の力に合  
わせて歩いて走り走ったりしまし  
ょう。毎日行るのが理想ですが、少  
なくとも二日に一回は実行しまし  
ょう。北側の門から、車の出入り  
がときどきあります。じゅうぶん  
注意しましょう。

市役所の電話は 24-1111(大代表)です。

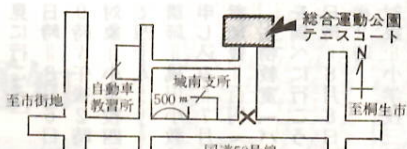

前号でもお知らせしたように、総合運動公園テニスコートが完成し、二十六日(明)から利用できます。

□年間の開設日

1月6日・12月27日。早朝・夜間の使用は5月1日・10月31日。今年はいずれも7月26日から。

□定休日

毎週火曜日(祝日のときは翌日)。

26日から利用できます

ニスクラブハウス内)

□使用料金＝表のとおり  
□問い合わせ＝同事務所（☎68）1  
911）

区 分	早朝 (6時～9時)	午前 (9時～正午)	午後 (正午～17時)	夜間 (17時～21時)	夜間照明の実費 徴収金 (1時間につき)
個人 用 (1人)	300円	300円	500円	400円	100円
占有 用 (1面)	1,800円	1,800円	3,000円	2,400円	600円

注 1. 占有利用とは8人以上のグループ利用です。  
2. 使用料は区分のおとりで時間あん分はありません。  
3. 高校生以下は半額、市外の人3倍、入場券を発行する場合は2倍、営利宣伝の場合は10倍になります。





募集します

●「家庭の日」標語ポスター

対象Ⅱ小・中・高校生  
規定Ⅱ八標語の部Ⅲざら紙(タテ二十五センチ×ヨコ三十センチ)にタテ書きにするハボスターの部Ⅳ画用紙(四つ切り)を使用し、「家庭の日」の文字を入れる(ひらがなでもよい)。  
応募期間Ⅱ7月15日～8月10日  
作品提出先Ⅱ各地区青少年健全育成会事務局。なお地区により締め切り日が違います。  
問い合わせⅡ青少年課(☎内線4042)

●臨時給食員登録者

資格Ⅱ共同調理場に通勤可能なおむね50歳までの健康な人。  
雇用時期Ⅱ調理員の産休などにより代替勤務が必要となった場合に、各調理場で随時雇用します。  
勤務時間Ⅱ午前8時～午後4時30分  
賃金Ⅱ日額四千円。通勤距離が片道二キロ以上のときは、一日二百二十円を加算します。  
申し込みⅡ7月15日(日)～31日(土)の間に、履歴書を持参して希望する次の共同調理場へ。  
▽中央共同調理場(上泉町、☎1900)▽東部共同調理場(二之宮町、☎2911)▽西部共同調理場(大友町、☎0041)▽南部共同調理場(上佐鳥町、☎0591)▽北部共同調理場(青柳町、☎7424)  
問い合わせⅡ各調理場または教育委員会総務課(☎内線4002)

八木節を習いませんか

日時Ⅱ8月3日～10月19日、毎週火曜日、合計十二回、午後1時30分～3時30分  
会場Ⅱ中央公民館  
定員Ⅱ先着三十人  
内容Ⅱ八木節の語りとはやし、踊りのけいこ  
講師Ⅱ民謡研究家・吉沢泰雄さん  
申し込みⅡ7月21日(日)から、直接中央公民館へ。  
問い合わせⅡ同館(☎3818)

図書館

☎24局4311

君も一日

図書館員?!

日時Ⅱ7月21日(日)～8月27日(金)の期間、午前9時30分～11時30分  
対象Ⅱ小学校三年生から六年生まで、一人一回  
内容Ⅱ親子読書室の本の貸し出し

※  
夏休みおはなしの会(視聴覚室)  
日時Ⅱ7月23日・30日、8月6日・13日・20日の金曜日、午前10時30分～11時15分  
内容Ⅱ口演童話、紙芝居など  
出演者Ⅱ前橋育英短大演劇部  
ラフ・紙芝居クラブ、萌えきの会

※  
夏休み子供映画会(視聴覚室)  
日時Ⅱ7月26日(月)、一回め午前10時30分～11時50分、二回め午後2時～3時20分  
内容Ⅱ家なき子  
日時Ⅱ8月2日(月)、一回め午後0

※  
郷土映画をみる会(視聴覚室)  
日時Ⅱ8月2日(月)、一回め午後0

さあ夏休みみんな集まれ

みんなが待っている夏休みがもうすぐやってくる。児童文化センターではこの長い休みを有意義に過ごせるように、楽しい教室をたくさん用意しています。興味あるものを選んで積極的に参加してみよう。

児童文化センター

☎24局2548



アイデア作品が完成! 昨年の発明考案教室



紙芝居も楽しめる親子読書室

移動図書館  
巡回時間の変更

通常の巡回時間→7月21日から8月21日までの巡回時間	
午前9:20～9:50→午前8:20～8:50	
午前10:00～10:30→午前9:00～9:30	
午前10:40～11:10→午前9:40～10:10	
午後1:20～1:50→午前10:20～10:50	
午後2:00～2:30→午前11:00～11:30	
午後2:40～3:10→午前11:40～午後0:10	

児童館あんない

日吉児童館 ☎33局5122  
7月21日(日)わなげ大会  
7月28日(日)子ども映画会  
8月4日(日)紙芝居「マサルとヒトミのぼうけん」  
▽夏休み中は「童話を聞く日」は休みです。  
▽行事の始まりは、午後3時から  
朝倉児童館 ☎65局1955  
7月21日(日)すきな絵をかこう  
7月28日(日)焼物教室(二時から、定員四十人。材料費百円を添えて早めに申し込みください。)  
▽行事の始まりは午後3時から  
▽お母さん卓球クラブは毎週木曜日です。

ご利用ください教育相談

市教育研究所では、子供の教育、養育に関するいろいろな問題について、相談に応じています。  
日時Ⅱ毎週火・木・金曜日、午後2時～4時30分  
会場Ⅱ市教育研究所教育相談室(元総社南小学校内)  
相談で扱う対象Ⅱ幼児、小・中学生相談内容Ⅱ夜尿、車酔い、登校拒否、学業不振、進路問題、非行問題、子供の性格など  
申し込みⅡ事前に電話(☎5448)で申し込みください。無料。

臨江閣の資料や情報を

臨江閣は、明治時代に造られた和風建築の代表的なものです。本市にとって歴史的に、また文化財としても極めて貴重な建造物です。市では、臨江閣を長く保存・利用するため調査を予定しています。建築された当時以来の臨江閣、別館、茶室などの資料、写真をお持ちのかたは、社会教育課(☎内線4022)へご連絡ください。

文化財をパトロール

5人の指導員決まる

市内にある指定文化財などを巡視(パトロール)し、文化財の保存を図る文化財保護指導員制度が発足、次の五人のかたを委嘱しました。(カッコ内は担当地区)  
一三三九兵衛(中央) 新木一郎(総社・元総社) 関根辰雄(広瀬・山王) 中島幸重郎(芳賀) 森村伊勢雄(城南) 敬称略



委嘱状を受ける指導員のかたがた



蚊・ハエ退治のため  
夜間薬剤散布

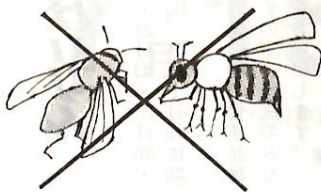

市では、伝染病の媒介する蚊ハエの撲滅のため、夜間屋外薬剤散布を実施します。

実施日 8月1日(金)・2日(土)・3日(日)・4日(月)・5日(火)・6日(水)・7日(木)・8日(金)・9日(土)・10日(日)・11日(月)・12日(火)・13日(水)・14日(木)・15日(金)・16日(土)・17日(日)・18日(月)・19日(火)・20日(水)・21日(木)・22日(金)・23日(土)・24日(日)・25日(月)・26日(火)・27日(水)・28日(木)・29日(金)・30日(土)・31日(日)

市では、伝染病の媒介する蚊ハエの撲滅のため、夜間屋外薬剤散布を実施します。実施日 8月1日(金)・2日(土)・3日(日)・4日(月)・5日(火)・6日(水)・7日(木)・8日(金)・9日(土)・10日(日)・11日(月)・12日(火)・13日(水)・14日(木)・15日(金)・16日(土)・17日(日)・18日(月)・19日(火)・20日(水)・21日(木)・22日(金)・23日(土)・24日(日)・25日(月)・26日(火)・27日(水)・28日(木)・29日(金)・30日(土)・31日(日)

ご協力ください

稲の病害虫防除

田植えも終わる田んぼの稲は、これから本格的な生育期に入ります。この時期から、稲の病害虫防除も各地区で盛んになり、生育に応じて九月上旬まで三、四回の薬剤散布が行われます。薬剤は粉剤と乳剤を使用します。

広範囲の水田を消毒するため、作業は共同で噴霧機や散粉機を使用します。このため農家や組合では、水田に隣接する住宅などに薬剤が飛ぶないように注意して作業を行います。しかし、粉剤の場合、風向きによって多少の薬剤が飛ぶことも考えられます。作業の際は、洗濯物や外にある鳥かごなど取り込むようご協力をお願いします。

○：詳しいことは最寄りの各農協へ。

相談と  
検診

- 三か月児検診 8月11日・18日・25日(前橋保健所、午前9時～11時)
- 三歳児検診 8月12日・19日・26日(前橋保健所、午後2時～3時)
- 一歳六か月児健康診査(検診医・市歯科医師会歯科医師) 8月5日・12日(中央公民館、午後2時～3時)
- 母子健康手帳と現在使用している歯ブラシとコップを持参してください。
- 七か月児検診(満七か月から八か月未満児、検診医・市医師会) 8月10日・17日・24日(桂宮公民館、午後2時～3時)
- 希望の受診会場②受診月日③検



6か月児検診 医療センターで

保健だより

梅雨の湿気の多いころや真夏の太陽が照りつける季節は、蒸し暑くて汗をかきやすいですね。特に女性は、肌着に密着するところが蒸れてあせもが出来たり、こしけが増えて赤くはれ、かゆくなったり、ときには痛くかゆく不快になったりすることがあります。

かゆみとこしけ

健康手帳 かゆみは全身の病気の(糖尿病)や皮膚病、アレルギーなど、また更年期にもおきますが、かゆみはしつけを伴うこと(腔ⅡちつⅡ外陰炎)がしばしばあります。

梅雨の湿気の多いころや真夏の太陽が照りつける季節は、蒸し暑くて汗をかきやすいですね。特に女性は、肌着に密着するところが蒸れてあせもが出来たり、こしけが増えて赤くはれ、かゆくなったり、ときには痛くかゆく不快になったりすることがあります。

引き受けます

犬猫の死体処理

死んだ犬猫の処理については、亀泉清掃工場で行っています。都合がつかない場合は、自己搬入できない場合は、訪問収集しますから西部清掃事務所(☎5074)にご連絡ください。

町の話題

八木節で  
健全育成

上小出町

ステージ付きのデラックスな上小出町公民館に、軽快な八木節音頭が鳴り渡ります。そのいのはっぴ姿で張り切る同町子供八木節保存会の練習です。



会の発足は去年の秋。子供の健全育成に郷土芸能を取り入れたら、という、関口久雄さん(五六)ら七人の八木節愛好家が指導を買って出て、毎週木曜日の夜一時間半の練習が続いています。会員は、二年生から中一までの男女二十四人。熱心な練習の成果が上がって、たちまち、傘踊りとすげが踊りをマスターし、この春には、近くの老人福祉センターの「しきしままつり」に出演して、お年寄りに喜ばれました。

なま物に気をつけて

赤痢の予防

最近では予防接種の徹底などにより、伝染病の発生は減少していますが、伝染病の発生は減少しています。

赤痢菌は、患者や健康保菌者の便から、知らないうちに私たちの口に入ります。感染経路は、手・水・食物・ハエ・ゴキブリなどです。予防方法は、手洗いの励行となま物、なま水に注意し、暴飲・暴食を慎むことが大切です。

日	週	内		科		外		科		婦人科		耳鼻科		眼科		歯科	
8月の日曜・祝日当番医表	1日	第百 日曜	老年病研究所附属病院 大友町3-26-8 53-3311 内	横地医院若宮診療所 若宮町3-7-3 31-3266 内児	吉羽内科胃腸科医院 下川町15-4 65-3877 内胃	斎藤医院(朝日町) 朝日町4-20-15 24-7134 内児	矢端医院 表町2-24-6 21-2816 外整	萩原整形外科医院 中内町387-2 66-3550 整	ながい産婦人科医院 日吉町2-462-81 31-7037	新前橋耳鼻咽喉科 占市町78 53-6170	丸山眼科医院 高崎市片岡町2-6 22-7178	歯科医師会館 岩神町2-19-9 32-2046 日曜・祝日の歯科診療 はここで行っています					
	8日	第百 日曜	黒木医院 三河町2-11-1 24-4710 内	海津医院 大手町2-9-15 21-3236 内児	富沢内科小児科 石倉町2-7-4 51-4779 内児	首村小児科医院 上小出町400-2 34-1805 児	滝沢整形外科医院 関根町475-5 32-6502 整内	文京外科医院 文京町4-15-34 21-1280 外	野村産婦人科医院 千代田町3-12-18 31-3616	伊藤医院 高崎市倉賀野町798-12 46-2485	山田眼科医院 西片貝町1-282-14 32-1213						
	15日	第百 日曜	斎藤医院(南町) 南町2-41-8 21-0258 内	豊田内科医院 上小出町605 34-1223 内	吉野内科 三保町2-13-10 32-3333 内	鈴木小児科医院 後閑町10-4 63-2967 児	外科皮膚科たき医院 大友町1-33-3 51-5101 外	増田整形外科医院 高花台1-9-1 69-6222 整	野村産婦人科(下沖) 下沖町12-9 34-7100	二の宮耳鼻咽喉科 住吉町1-5-18 31-0749	細谷眼科医院 高崎市白根町10 25-0715						
	22日	第百 日曜	大根内科医院 箱田町1200-1 52-1755 内	殿岡内科小児科医院 天川原町247-5 21-1599 内児	松山医院 大手町2-4-5 21-5297 内	中島小児科医院 三河町1-2-12 24-3927 児	狩野外科医院 日吉町4-350(1車道通り) 31-7025 外内	大塚整形外科医院 大友町388 52-6006 外整	いささか産婦人科 表町2-9-2 24-1144	吉見耳鼻咽喉科 高崎市新堀町1 25-0713	横地眼科医院 平和町2-5-3 31-5330						
	29日	第百 日曜	アキヤマ医院 平和町2-16-12 31-5265 内児	駒形医院 表町1-3-2 21-8220 内	春山医院 日吉町2-8-15 33-1551 内	中田小児科医院 大友町1-39-1 51-1360 内児	原口整形外科医院 総社町総社1103-8 52-6020 整外	金古医院 日吉町3-14-6 33-1131 外内	秋草産婦人科医院 日吉町3-6-6 31-8433	橋爪耳鼻咽喉科 本町1-3-2 21-2745	沼澤眼科医院 高崎市相生町43 22-3358						

市役所の電話は 24-1111(大代表)です。



