

市民の願い

わたくしたちは
水と緑と詩のまち 前橋の市民です
日々のしあわせと伸びゆくこのふるさとの
明日をめざして

- 1 やさしい心をもとう
- 1 強いからだをつくろう
- 1 たのしく働こう
- 1 自然をまもろう
- 1 文化を大事にしよう

前橋まえばし

3月1日

昭和60年(1985年)・第807号

発行・前橋市役所 〒371前橋市大手町二丁目12-1・電話24局1111(大代表)／編集・総務企画部広聴文書課／毎月1日・15日



保母さんはどんな人、友達いっぱいできるかな。入園の日が少しずつ近づいて期待がだんだん膨らみます。北保育所で。

保育所の健康診断

前橋さんぽ

市内の保育所・園は五十(公立21、私立29)。新規入所児童を対象にした健康診断を、例年二月に実施。今年度は、約千二百人が受診した。

わたしと新入児童健康診断



嵯峨六雄さん
毎年、北保育所で内科検診を受ける。特に、心臓や皮膚などの異常を発見して指導している。初めて本格的な社会生活に入るわけですから、きちんとした健康管理が必要になります。(青柳町・医師・44歳)

社会生活に必要な

お母さんに服を脱がされ、いつもと違う雲霧に子供たちはちよつぱり不安そう。今日は、保育所新入児童の健康診断です。おむつをしている子、兄弟一緒に受ける子など年齢はまちまち。身長、体重、胸囲を測り、お医者さんの検診を受けます。みんな、みんなありこうさんでした。外では「先輩たち」の元気な声。四月には、おそろいの園児服とカバンで仲間入り。

若い時に学んでおこう

4月から教養講座
勤労青少年ホーム

趣味や教養を深める中で、楽しい仲間づくりに参加しませんか。勤労青少年ホームでは、働く三十歳未満の人を対象に、八つの講座を開きます。いずれも初心者向けのものです。奮ってお申し込みください。

講座の種類・講師など

料理Ⅱ(水曜コース)毎週水曜日(本曜コース)毎週木曜日、いずれも定員三十人、材料費一万円、講師・高崎調理師専門学校・石黒協さん
書道Ⅱ毎週木曜日、定員二十人、材料費三千円、講師・市立女子高・岡庭征人さん
茶道Ⅱ毎週木曜日、定員二十人、材料費四千円、講師・江戸千家・大島宗寿さん
着付けⅡ毎週水曜日、定員二十人、テキスト代三千円、講師・長沼静流・平石美智子さん
華道Ⅱ毎週水曜日、定員二十人、材料費八千円、講師・草月流・豊島香緒さん
写真Ⅱ毎週月曜日、定員二十人、材料費三千円、講師・上毛写真連盟・宮崎三郎さん
日本画Ⅱ毎週金曜日、定員二十人、材料費二千円、講師・日本画家・沢野潔さん
社交ダンスⅡ毎週金曜日、定員男女各十五人、テキスト代二千円、講師・戸塚保幸さん

期間・時間

4月～6月(日本画は7月まで、午後6時30分～8時30分)

申し込み

3月13日(木)から、材料費、テキスト代を添えて勤労青少年ホーム(大渡町二丁目)へ。先着順。受付時間は午後1時から8時30分、日曜は午前10時から午後5時まで、毎週火曜日は休館日。

○問い合わせは同ホーム ☎ 240500へ。

新議員決まる。市議選の結果…2面

▽交通災害共済への加入の続き…3面
▽県流域下水道の都市計画変更案…4面
▽増える救急出場。利用は正しく…5面
▽IYYテーマソングの作曲募集…6面
▽入園前に必ずしかな予防接種を…7面
▽生涯学習標語で入選阿久沢さん…8面



市民課の模写電送装置

三月、四月は転勤、就職、入
学のシーズンで、市民課窓口は
大変混雑します。車での来庁者
も多いので、駐車場も込み合
います。したがって、住民票の写
しや印鑑証明書など入用の方は
本庁管内、出張所管内に關係な
く、模写電送装置を設備した最
寄りの支所・出張所にお出掛け
ください。

□支所・出張所（地区公民館）
の位置・電話番号
城南支所 二之宮町一三〇番
⑧2112・⑧2113 上川
淵出張所 後閑町
三五〇番⑧0455
⑧4111 下川
淵出張所 鶴光路
町八八二番⑧50
651 芳賀出張
所 勝沢町七二五
一〇番⑧6724
桂田出張所 上泉
町六四四番⑧3
2667・⑧344
511 東出張所
箱田町一六四二
番⑧2598・⑧
8331 総社出
張所 総社町総社一五九六番⑧
4933・⑧8321 南橋出
張所 日輪寺町一五八番⑧23
76・⑧5811

□受付・交付時間

日曜・祝日を除いて午前8時
30分から午後5時まで（土曜は
正午まで）。

□交付できるもの

戸籍、除籍、改制原戸籍の謄
抄本。住民票、除籍の写し。印
鑑登録証明書。身分証明書。戸
籍、住民票の記載事項証明。各
種の年金の現況届証明。

支所・出張所でも

住民票の写しなどを交付

共 済 見 舞 金 の 額		
等級	災 害 の 程 度	共済見舞金額
1級	死 亡	800,000円
2級	自動車損害賠償保障法施行令（昭和30年政令第286号）別表の第1級から第5級までの傷害のもの	500,000円
3級	治療実日数が180日以上180日未満のもの	150,000円
4級	治療実日数が90日以上180日未満のもの	70,000円
5級	治療実日数が60日以上90日未満のもの	50,000円
6級	治療実日数が30日以上60日未満のもの	30,000円
7級	治療実日数が15日以上30日未満のもの	20,000円
8級	治療実日数が3日以上15日未満のもの	10,000円

治療日数は、直接医師などの治療を受けた日数です。

交通事故に遭った時に、
わずかな会費で見舞金が
支給される交通災害共済
には、多くの市民の方が
加入しています。現在の
共済期間は、三月三十一
日で満了になります。
四月一日以降の分は、
改めて加入手続きが必要
です。現在加入している
人は継続加入を、今まで
加入していなかった人も
ぜひこの機会に家族ぐる
みで加入していただき、
万一の交通事故に備えて
ください。

□対象となる交通事故

万一に備えて 家族ぐるみで加入

交通災害共済

日本国内の道路上で、自動車、
バイク、自転車などに乗り、運
行中に発生した事故、またはこ
れらの車両や電車などに、はね
られたりひかれたりした事故が
対象になります。

□共済見舞金の額
今年四月一日以後の事故から、
別表のとおり一級から八級にな
って、見舞金額も変わりました。

□会費
一般の人 五百円 中学生
以下の人 四百円（今年三月に
中学校を卒業する人の会費は五
百円） 身体障害者手帳を交
付されている人 三百三十円
生活扶助世帯 希望する人一
人と中学生以下3歳までは無料
□加入の申し込み
各家庭に加入申込書を配布し
ます。必要事項を記入し、会費
を添えて行政自治委員（自治会
長へ申し込んでください）。

見舞金の請求

見舞金を請求する場合は、次
の書類が必要で、

①自動車安全運転センターの
交付する交通事故証明書。警察
へ届け出なかったために交通
事故証明書が得られない場合は、
第三者が証明する「交通事故目
撃者証明書」で見舞金を支給し
ます。この場合の見舞金は、災
害の程度が七級を超えるもので
も七級の額となります。交通事
故に遭ったら必ず警察（派出所、
駐在所）へ届け出てください。



残念ながら事故の危険はいっぱいです

国民年金だより

保険料月額 6,740円に

4月から改定

国民年金の保険料が、四月か
ら一か月六千七百四十円（現行
六千二百二十円）になります。
付加分については、月額四百円
で変わりません。

これは、年金額が物価上昇な

どに合わせて毎年増額されてい
くために、その時々々の年金額に
見合った保険料を納めていただ
かなければならないためです。

国民年金は、国が責任を持つ
て管理し正しい見通しに立って
運営しています。今回の改定も、
国民年金を長期にわたって健全
に維持し年金水準を含め、
将来加入者のみなさんに満足で
きる年金を支払うためのもので
す。みなさんのご理解とご協力

くま

老人福祉センター

映画鑑賞会

3月10日（日）「たばこ・健康へ
の影響」 3月17日（日）「やさ
しさ」 午前11時から

人工透析患者に

通院交通費を補助

腎（じん）臓
病患者が、人工
透析療法による
治療を受ける目
的の通院した場
合、その交通費
を限度額内で補
助します。

通院距離（往復）
・限度額 二、五
百円未満・二、五
百円以上・四、千
七、五百円未満・
四、七、五百円以
上

対象 ①市内在住の人 ②
身体障害者手帳の交付を
受けた人 ③前年の所得
税額が三万二千四百円

以下の方で生活
保護法による医療扶助の移送
費など他の法令などにより通
院交通費の給付を受けていな
い人 請求 3月30日（日）ま
でに厚生課へ
○：詳しいことは、厚生課
内線3237にお問い合わせ
ください。



人工透析の治療

交通災害共済実施状況（前橋市分）

		57年度	58年度
人 口		270,561人	272,353人
加 入 者 数		172,904人	186,440人
加 入 率		63.90%	68.45%
会 費 収 入 額		73,159,060円	88,302,440円
見 舞 金 給 付 額		80,221,700円	90,763,400円
見 舞 金 給 付 件 数	1級（70万円）	19件	19件
	2級（40万円）	3	2
	3級（12万円）	176	214
	4級（8万5千円）	53	70
	5級（7万円）	104	139
	6級（5万5千円）	158	184
	7級（4万円）	238	309
	8級（2万5千円）	408	463
	9級（1万5千円）	425	428
	10級（8千円）	85	116
	等級変更の差額	10	7
計		1,679	1,951

②医師等の診断書（交通災害共済見舞金請求用）

目撃者証明書、診断書の用紙
③印鑑と会員証。
○：お問い合わせは公害交通課内線
3277へ。

③保健学級

3月12日（火）、午後1時30分
3時、医師による健康管理の話
各種相談
健康相談 3月26日（火）、午後1
時30分～3時、病状について医
師が相談 保健ガイド 3月6
日（水）、16日（土）、26日（火）、午後1
時30分～3時、栄養・食事・保
健指導 血圧測定・保健相談 毎
日、午前10時～午後3時 職
業相談 毎週水曜、午前10時～

④機能訓練

協力・市医師会
3月8日・15日・22日（金）、午
後1時30分～3時、対象は40歳
以上の市民、印鑑持参
○：60年度上期（4月～9月）
クラブ活動会員の募集の応募受付
は、3月22日（金）からです。詳し
いことは、本紙3月15日号に掲
載予定です。



固定資産課税台帳の縦覧は4月

地方税法の一部改正が三月末
までに行われる予定のため、六
十年度の課税台帳の縦覧期間は、
四月一日（月）から二十日（土）ま
でとなります。場所は、資産税課窓
口です。

○：詳しいことは資産税課内
線3216へ。

軽自動車などの 手続きは正しく

古くなって使用していないバ
イク、他人に譲渡したまま手続
きをしていないバイクなどはあ
りませんか。

軽自動車などに所有者などの
変更があった場合には、必ず届
け出してください。届け出があり
ませんと、実際に使用していな
くても課税されますので、ご注
意ください。手続きは次のとお
りです。

□市役所で標識（ナンバープレ
ート）の交付を受けたバイク以下
のバイク・小型特殊自動車
①納税義務者が市外へ転出、
または死亡などで家族の人が使
用している場合や、市内の人へ
譲渡している場合は、申告書に
新旧所有者の署名、なつ印（死
亡者は不要）のうえ、必要事項
（車名、排気量、車体番号など）
を記入し名義変更の手続きを行
ってください。用紙は市民税課
にあります。

②納税義務者が転出先で使用

もうお済みですか

市民税・所得税の申告

所得税の確定申告と市民税の申
告期限は、3月15日です。期限間
近になりますと窓口が混雑しま
すので、早めに申告してください。

□座振替で納税

個人の市・県民税、固定資産
税、都市計画税、国民健康保険
税は、銀行などのあなたの預金
から口座振替の方法で納めるこ
とができます。お忙しい方、ご
不在がちな方にはとくに便利で
す。ご利用ください。



所有者変更に必要な届け出

計画対照表			
区分	現計画	新計画	備考
関係都市	6市8町5村	6市8町5村	
計画排水区域	面積約10,260ha	面積約10,640ha	
管路施設延長	約126.1km	約127.5km	
玉村北ポンプ場	面積約0.5ha	面積約0.5ha	
玉村南ポンプ場	—	面積約0.5ha	
処理場	面積約42.8ha	面積約42.8ha	

対象都市計画区域
前橋都市計画区域のほか
高崎・渋川・藤岡・富岡・
安中・群馬・新町・吉井・
玉村・大胡・榛名・箕郷・
甘楽・北橋・富士見・宮城・榛
東・吉岡の各都市計画区域

本県の下水道普及率は、一九六〇年（五十九年三月現在）と低く、都市内の中小河川などでは水質汚濁が進行しています。県では、都市的開発が著しく、県人口の約半数が集中している前橋市、高崎市などの市町村を対象に、公共用水域の水質汚濁の防止と生活環境の整備を図るため、利根川上流流域下水道（県央処理区）を計画しました。五十三年十月五日に都市計画法の規定により都市計画の決定を行い、現在、一日最大汚水量五万立方メートルの水処理施設について、

都市計画

清潔なまち目指して

下水道は、健康で文化的な生活を営むための基盤となる施設で、公共用水域の水質保全に欠くことのできないものです。県ではこのほど、本市を含む利根川上流流域下水道（県央処理区）計画の変更案を策定しましたので、お知らせします。

六十二年度の供用開始を目標に、鋭意事業を進めています。そして、五十六年一月の処理場工事着工に当たり、全体計画規模の見直しを行うこととし、昨年二月の全体計画規模縮小案提示以来、玉村町、同町議会、調査研究委員会と協議を進めてきました。

この結果、今年の一月九日に群馬県知事と玉村町長とは①全

体計画規模の一日最大汚水量は、当面四十八万六千立方メートルを上限とし、以後見直し（縮小）を行うこと②公害防止協定を締結すること③健康項目にかかわる有害物質を扱う五十四工場の工場排水については、できる限り速やかに見直しを行い、規模の縮小を行うものとし、将来については、監視体制機構の同意がな

変更案のあらまし

ければ接続しないこと④五年後に見直しした全体計画規模を明らかにし、町並に調査研究委員会と協議すること——などを骨子とする覚書を締結。これに基づき変更案を策定したものです。

都市計画決定までの手順

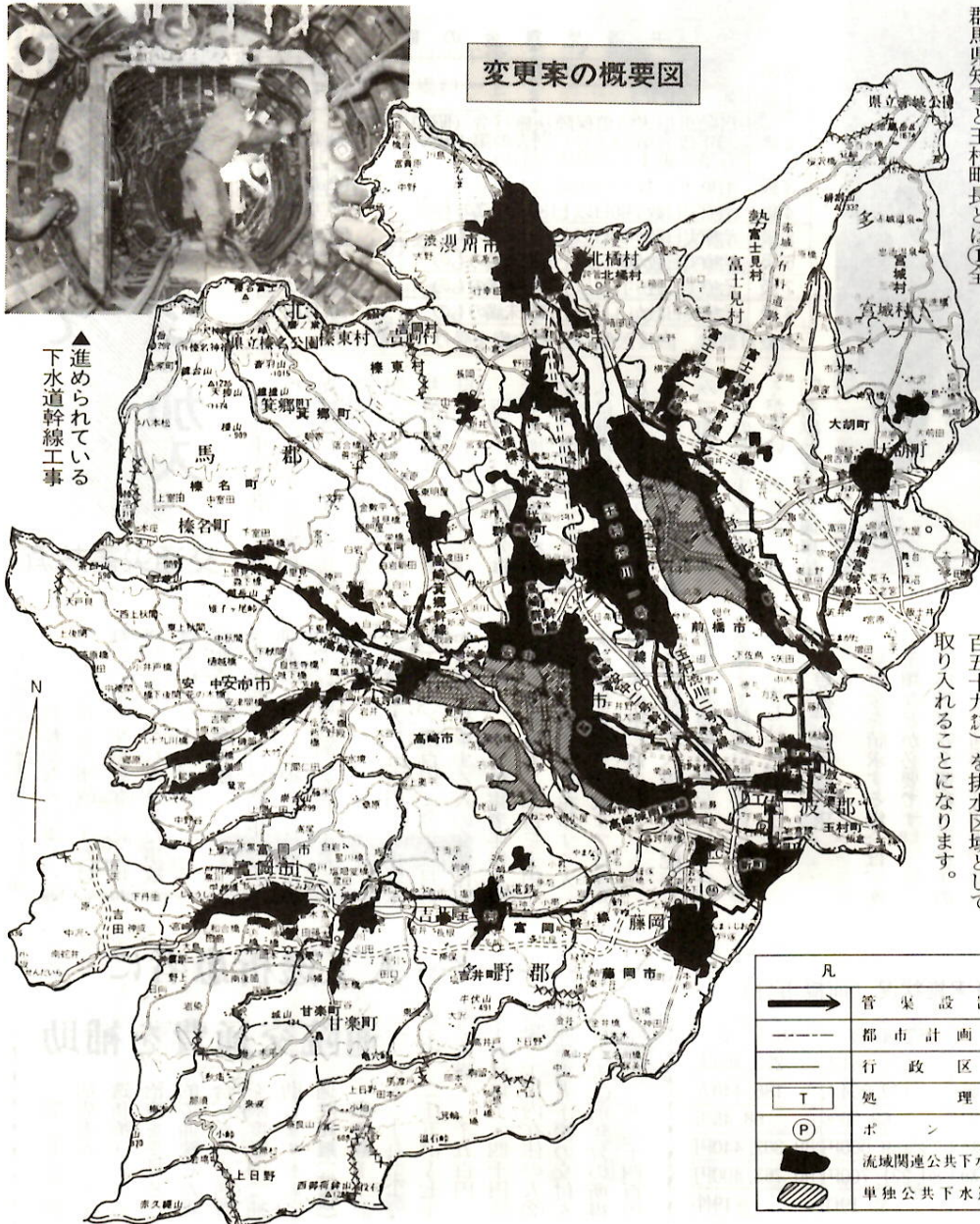
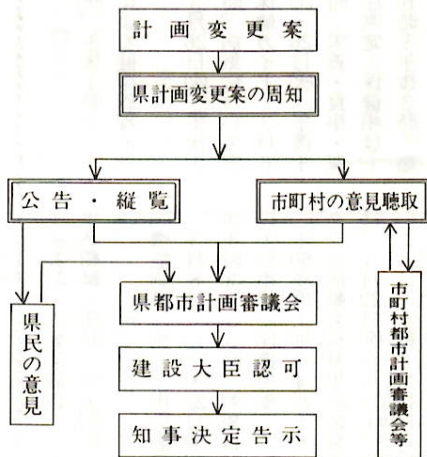

変更案の概要図

凡	例
→	管 渠 設 置 箇 所
---	都 市 計 画 区 域 界
---	行 政 区 域 界
T	処 理 場
P	ポ ン プ 場
■	流域関連公共下水道排水区域
■	単独公共下水道排水区域

下水管渠は、全体計画の見直しにより、伊香保町、前橋市、高崎市の既設処理場の排水区域を除くこととなったため、幹線ルート、管径、名称などの変更を行います。

変更案の縦覧

利根川上流流域下水道（県央処理区）の都市計画変更決定は、右図の手順で行われます。

計画変更（案）の作成は、関係市町村と協議してまとめられました。利根川上流流域下水道（県央処理区）都市計画変更（案）の縦覧を次のとおり行います。

県央処理区関係市町村にお住まいの方や計画変更案に利害関係のある方で、意見がある方は、縦覧期間中に県知事に意見書を提出することができます。

縦覧期間 3月16日（土）29日（金）午前8時30分～午後5時
縦覧場所 県土木部下水道課、市水道局下水道建設課

意見書の提出 県知事あての意見書は、3月29日（金）までに県土木部下水道課（〒371前橋市大手町一丁目一）へ。封筒に意見書在中と朱書きしてください。

詳しいことは県下水道課 ☎ 1111 内線 3421 または市水道局下水道建設課 ☎ 3455 1 内線 243 へ。

商工あんない

悩みを解決——

特別経営相談

企業経営について、どんなことでもご相談ください。
日時 常時 対象 卸売業、小売業など市内の中小企業 内容 現在の経営状況から今後の経営活動の方向を提示するなど、企業経営の全般にわたる相談
相談方法 ①きめ細かな面接指導、電話による簡易相談指導 申し込み 商政課 ☎ 内線 3602、電話による簡易相談指導は日本経営士会群馬支部会・小暮欽一郎さん ☎ 5369 へ
フランス刺しゅう

企業防衛講座

日時 3月6日（木）午後1時30分～4時30分 会場 商工会議所 内容 貸し倒れを防ぐにはどうするか、支払いに代わる債権回収の方法 定員 先着八十人 講師 弁護士・中村繁守さん 申し込み 商政課 ☎ 内線 3602 または商工会議所 ☎ 5111 無料

技術講習会

県婦人就業援助センターでは、フランス刺しゅう技術講習会を開きます。
日時 3月11日（月）23日（土）、日曜・祝日を除く十一日間 午前9時30分～午後3時30分 土曜 9時30分～午後3時30分 土曜 9時30分～午後3時30分
訂正 2月15日号四面、技能功労者表彰の記事の見出しが一部で「調製看板作り」となっていました。彫刻……の誤りです。おわびして訂正します。

農用地利用計画の変更

●4月1日～20日に申請を

定めた「農業振興地域整備計画（農用地利用計画）」の農用地区域からの除外を希望する農地、区域内に編入を希望する土地で、次の条件に該当する場合は計画の変更ができます。希望者は届出をしてください。
農用地区域から除外できる農用地 ①農用地区域外に代替地のない場合 ②集落から五十メートル以内の範囲の内側で農耕に支障のない農用地、また既存の施設の拡張のために必要な

農用地区域から除外できる農用地 ①農用地区域外に代替地のない場合 ②集落から五十メートル以内の範囲の内側で農耕に支障のない農用地、また既存の施設の拡張のために必要な

なくてはならぬ 救急車

利用の仕方、もう一度見直して

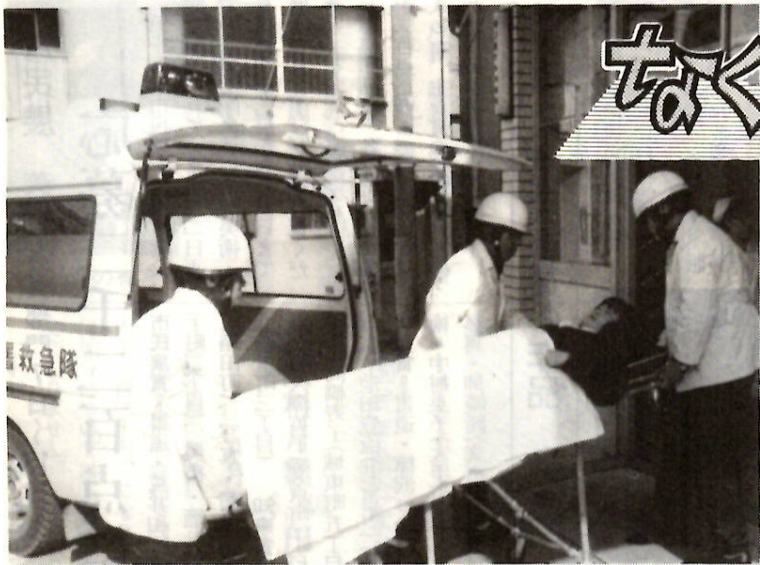

迅速で的確な救急活動をするために119番は正確な内容を

けが人を一秒でも早く病院へ運ぶ救急車。市民生活になくてはならない存在ですが、効果的に利用されていない面もあります。「五十九年救急白書」がまとまりました。この機会に本市の救急体制を認識し、救急車の利用方法などを見直してみよう。

増える一方の出場

一日当たり11・6回も

59年救急白書

救急車の出場件数が増えています。消防本部がまとめた五十九年の救急業務の状況を見ると、出場件数が四千二百二十四件で、前年と比べて四百二十件増、過去十年間の平均三千五百二十八件と比較しても、六百九十六件上回っています。

搬送した人は全部で四千二百十九人。前年比で三百四十二人の増、過去十年間の平均（三千五百三十六人）と比べても六百八十三人の増となっています。このことは、救急車が一日当たり十一・六回（前年十・四回）出場し、十一・六人（同十・六人）を搬送したことになります。市民全体で考えると、一年間で六十五人に一人が救急車を利用したことになります。

4千2百人を運ぶ

内訳は一位が急病の千六百九十二件（前年千四百九十六件）、次いで交通事故の千四百四十六件（同千三百九十八件）、そして一般負傷の三百九十五件（同二百九十九件）と続き、この三者で全体の八三・六％を占めています。

日曜は気を付けて

救急車の利用状況を曜日別にみると、グラフⅡのように日曜日が最も多く六百八十七件、次に月曜日の六百五十三件、土曜日が六百四十五件と続いています。また、搬送した人の傷病程度

搬送不要の場合も

救急車が出場しても搬送しない帰って来たものが、三百三十二件ありました。理由として、出場したのに搬送を拒否された（七十七件）二・三％、到着時には回復していた（六十六件）一・九％、既に死亡していた（六十二件）一・八％、搬送した人の傷病程度

119番

落ち着いて通報

事故の状況などを正確に

救急車の出場を要請できるのは、①災害による事故②交通事故③屋外のあらゆる場所での事故④公衆の出入りする場所での事故⑤家庭内での事故で、搬送の手段がなく急を要する時などの場合です。

消防本部では六台の救急車と厳しい訓練を受け専門知識を持った救急隊員が、二十四時間体制で待機しています。救急活動は一分、一秒を争う

グラフⅠ ●救急車の出場状況(59年)

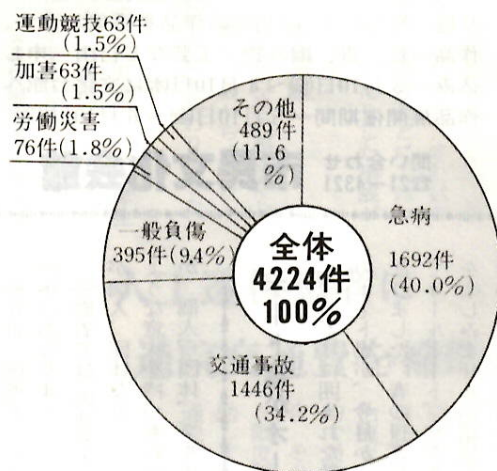

グラフⅡ ●曜日別の出場状況(59年)

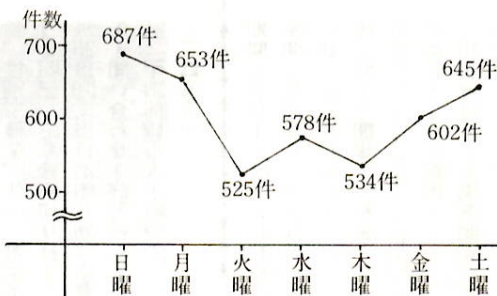

3月7日～13日 特殊建築物防災週間

三月七日(内から十三日)まで「特殊建築物防災週間」が全国的に実施されます。火災などの災害で毎年多くの人命が失われています。そこで、広く一般住民のみなさんに建築物防災を認識していただくため、消防本部の協力で、特殊建築物の防災査察を実施します。内容は、防火・避難施設の設置、維持管理の状況について建築物の所有者(管理者)に指導します。○詳しいことは建築指導課内線3833・3834へ。

まちの話題

地域の特色を音頭で表現

永明地区

俣(し)の江戸道 松並木
寒り豊かな秋を待つ 白き五瓣(へん)の 梨の花
咲けば大島花さかり これは、天川大島町の阿部光政さん(四四)が作詞した「永明音頭」の一部です。作曲と踊りの振り付けは専門家に依頼して、昨年の十月



町公民館で永明音頭の練習

一月立派に完成しました。「戦争で父を亡くし、昔から地区の方々には大変お世話になっていました。感謝の気持ちで作りました」と阿部さん。音頭は、永明地区の全町名が織り込まれ、親しみのあるものに仕上がっています。先日、群馬会館で行われた市老連芸能発表大会では、天川大島本町老人会の舞踊グループ・あやめ会のみなさんが音頭に合わせて踊りを披露。「地元の歌ですから楽しいですよ。作った方のためにも一生懸命踊りました」と、会長の樋沢きよ子さん(六五)は語っています。この音頭、納涼祭や運動会の季節には、地区内のあちこちから聞こえてきそうです。

さわやか エコー スマイルコーラスに参加して

日輪寺町 天野 直子
前橋市地域芸術発表会が二月二十三日、群馬会館ホールを会場に、市教育委員会と市文化協会主催第七回市民芸術文化祭の一環として開かれました。私たちの南橋地区スマイルコーラスも参加いたしました。今年の一月中旬から始まったコーラスで、幼児から大人まで年齢男女を問わない幅広い層の集まりです。寒さにもめげず、小山尚子先生に手を取り足をとり教えていただいたまいました。子供たちも各自持ち寄った楽器を鳴らし、また大人は手拍子、足拍子で久しぶりの発声で学生気分になり、週一回の練習日の二時間は、



上出来だった群馬会館大ホールでの初ステージ

またたくうちに過ぎてしまうほどでした。二十三日の発表では、みんな少し緊張気味でしたが、十分声を出しての合唱をしました。「茶色の小びん」「ドレミのうた」「森のくまさん」の三曲を小山先生のピアノで歌いました。元教育長関佐次先生も会員です。これからも、グループ活動として長く続け、スマイルコーラスの名のもとに発展できれば幸いです。

お送りください
お便り・イラスト

市役所は、〒371前橋市大手町二丁目12-1 ☎24-1111です。

