

市民の願い

- 市
民
憲
章
- わたくしたちは
水と緑と詩のまち 前橋の市民です
日々のしあわせと伸びゆくこのふるさとの
明日をめざして
1 やさしい心をもとう
1 強いからだをつくろう
1 たのしく働こう
1 自然をまもろう
1 文化を大事にしよう

発行・前橋市役所 〒371 前橋市大手町二丁目12-1・電話24-1111(大代表) / 編集・企画部広報課 / 毎月1日・15日

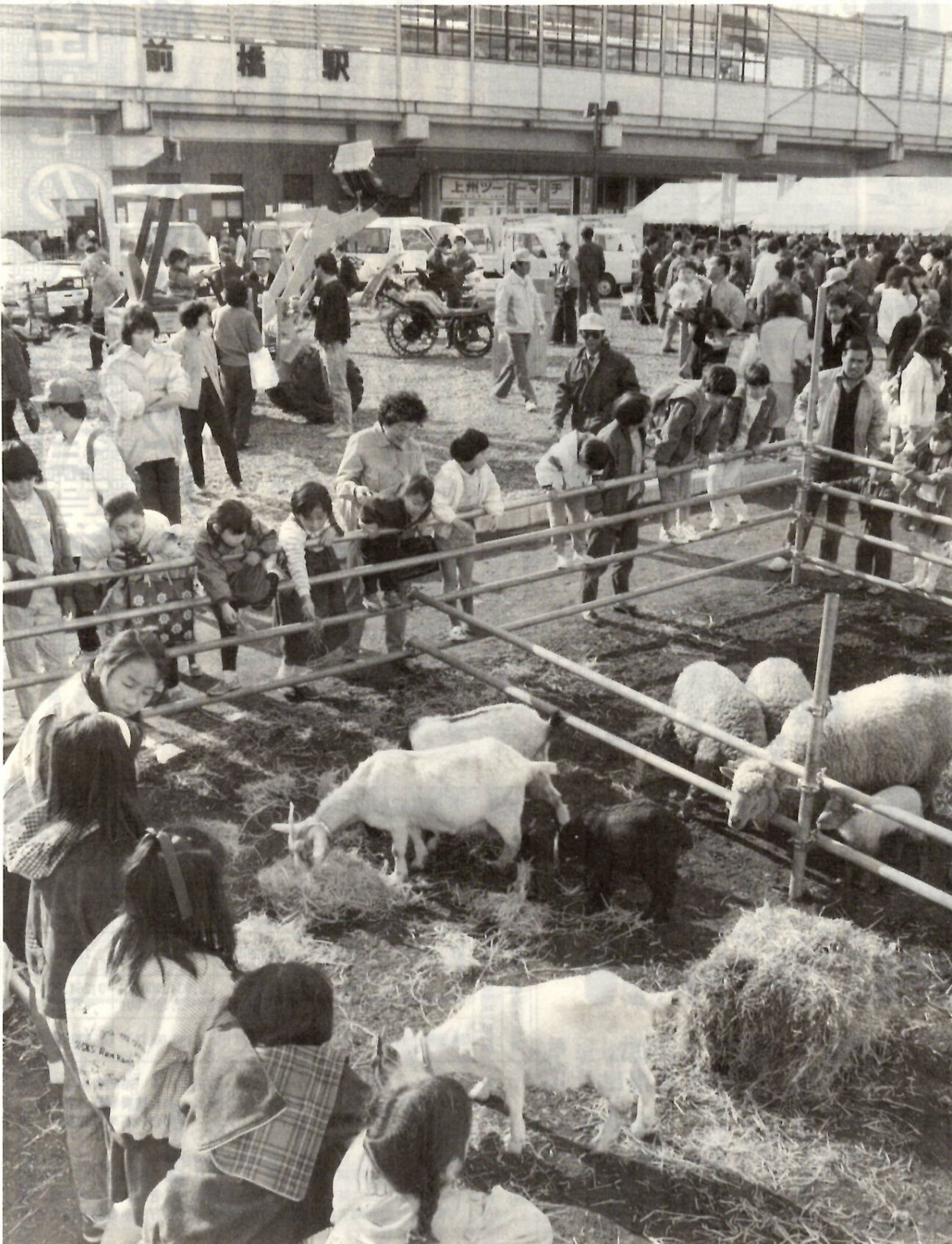

大好き前橋
マイタウン

駅前のにぎみ二牧場

JR前橋駅北口広場に設けられた「二牧場」。さくの中では牛や馬、ヤギ、羊が動き回っています。「わあ、珍しい」「こつこつ」と子供たちは大喜び。生産者と消費者の触れ合いを図ろうと先月二十日に「農業まつり」が開かれました。農産物の展示や即売に、米、甘酒、牛乳、漬物のサービスも。やはり「安くて新鮮な野菜」に人気が集中。上州ソーデーマーチ」の開催とも重なって、駅前広場は終日にぎわっていました。

メモ 「前橋市農業まつり」は今年で2回目。市と12農協などの共催行事。楽しいコーナーが多彩に設けられ、1万7,000点の野菜などは半値近くで販売された。人出は主婦ら約3万人。

○として保存してください いくつかまた お役にたちます○

ピックアップ

市営住宅の入居者募集…2

- ▷市議選の投票は2月19日…3
- ▷65年本市で「世界自転車」…3
- ▷1月15日は恒例の成人祝…4
- ▷ソーデーマーチに900人…5
- ▷元旦の全日本実業団駅伝…5
- ▷優良納税組合などを表彰…6
- ▷凍結から水道管を守ろう…7
- ▷未来作文知事賞の蜂巣君…8

年末年始のゴミ出しは計画的に

○：お問い合わせは清掃課 ☎内線3273へ。

年末は12月29日(木)午後3時まで、年始は1月4日(水)から行います。

□犬・猫の死体の処理
12月31日(木)から1月3日(土)まで収集を休みます。交通事故などによる死体は、段ボール箱やビニール袋に詰めて保管しておいてください。収集は1月4日(水)から行います。

□し尿収集
年末は12月29日(木)午後3時まで、年始は1月4日(水)から行います。

□多量ゴミの搬入は20日まで
会社や事業所、商店などから出される「一時多量ゴミ」は12月20日(火)までに清掃工場へ連絡のうえ搬入してください。

搬入の期限日時 12月20日(火)午後5時
燃えるゴミ 六供分場 ☎0130または
亀泉分場 ☎01783 燃えないゴミ
荻窪分場 ☎0621



収集指定日を守って

年末年始のゴミは通常の三倍くらいになります。大掃除や家の周りの片付けは計画的に早めに済ませ、一度に多量のゴミを出さないよう協力ください。

□年末・年始のゴミ収集
年末は12月30日(金)の収集指定日(町内)まで、年始は1月4日(水)の収集指定日(町内)から平常どおり行います。それ以外の町内は収集指定日を守って

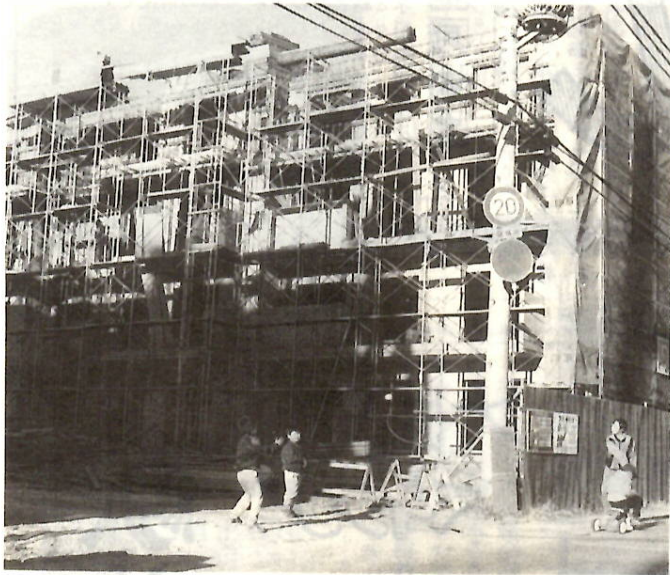

来年春の入居を目指して工事が進む南橋第8団地

表1 新築市営住宅の概要					
団地	申込区分	種別	階数	建設戸数	間取り 家賃(円)
南橋第八団地	A	1	4・5	7	4DK (8.6.6.洋間・DK) 38,000
	B			29	3DK (8.6.6.DK) 35,000
	C			14	3DK (6.6.6.DK) 35,000
	D			4	2DK (6.6.DK) 30,400
	E	2	5	15	3DK (6.6.6.DK) 27,000
	F			12	3DK (6.6.6.DK) 27,000
	G			3	2DK (6.6.DK) 23,000
城東第二	H	1	2	8	3DK (6.6.6.DK) 35,000

①表中の家賃は、1・2階の金額です。3階から階を増すごとに100円ずつ低額になります ②間取りの()内の数字は畳数です。

□住宅のあらまし
新築の市営住宅の概要は表1のとおりです。建設戸数は九十二戸。入居は来年四月一日(土)を予定しています。
通学区、駐車場、ガスなどは

安く快適

市営住宅の入居者募集

新しい環境の中で快適な生活。今年度第二回の市営住宅の入居者を募集します。新築の南橋第八・城東第一団地のほか、広瀬・南橋・芳賀団地などの既設のものや、単身者向け市営住宅の公募も行います。

表4 既設市営住宅の概要				
No.	団地名	種別	間取り	家賃(円)
1	広瀬	1	2K、3K	9,600~21,700
		2	2K、3K	6,900~15,700
2	南橋	1	2K~4LDK	7,800~39,800
		2	2K~4DK	4,200~31,500
3	芳賀	1	2K~4K	13,900~20,600
		2	2K~4K	10,800~26,000
4	江木	1	2K~4DK	7,300~38,000
		2	2LDK、3DK	21,200~28,400
5	朝倉	1	2K~4DK	7,700~38,000
		2	2DK~3DK	22,300~29,100
6	岩神	1	3K~4DK	24,700~41,500
		2	3K	16,500~19,000
7	昭和	1	3DK、3LDK	26,600~30,800
		2	3DK	22,400~24,300
8	国領	1	3DK	13,300~19,900
		2	3K	10,000~14,700
9	城東	1	3DK、3LDK	27,500~35,000
		2	2DK~4DK	21,600~28,100
10	六供	1	3DK	33,800~33,900
		2	2LDK	26,100~26,200
11	天川	1	3LDK	27,300~31,200
		2	3DK	21,200~22,600
12	日吉	1	3LDK	30,700~30,800
		2	2LDK	22,000~22,100
13	元総社	1	3LDK	30,800~42,100
		2	2DK~4DK	22,600~31,500
14	朝日町	1	3DK	24,200~28,500
		2	3DK	17,300~20,500
15	関根	1	3DK	24,000~24,300
		2	3DK	17,100~17,400
16	後関	2	3DK	21,600~28,600
17	古市 古市改良	2	3DK	28,700~29,000
18	南町改良	2	3DK	17,900~18,200
19	日吉町 日吉町改良	2	3DK、3LDK	26,000~32,300
20	若宮町 若宮町改良	1	3DK	38,200~38,400
21	朝日第2	1	3DK	39,800~40,000
22	南第1	1	2DK、3DK	37,400~43,900
23	南口改良 南口改良第2	2	2DK、3DK	29,800~34,900
24	文京	1	2DK~4DK	29,800~41,500
		2	2DK、3DK	24,000~27,500

表2 通学区・駐車場・ガスなど			
	南橋第8団地	城東第2団地	
通学区	桃川小・南橋中	城東小・二中	
駐車場(有料)	4戸に3台	1戸に1台	
供給ガス	プロパンガス	都市ガス	
入居者が設置する物	・浴槽、かま(バランス式) ・照明器具		

□入居者の資格要件
①市内に居住しているか勤務場所があり住宅に困っている②職業に従事し独立の生計を営む親子や夫婦(婚姻者を含む)を中心とする二人以上の家族③入居者の資格要件
あること(基準月収額の出し方は表3参照)④62年度住民税を完納している⑤市内に住んでいる連帯保証人二人の保証が必要で、入居決定後印鑑証明書も必要⑥連帯保証人は62年度の住民税を完納し申込者と同等以上の収入のある人の数金として家賃三か月分を納入できる⑦既に市営住宅や県営住宅に入居している人を除く。

□入居者の選考
第一次選考(資格審査) 書類審査を行い入居資格の有無を決定し通知 第二次選考(抽選) 申込区分ごとに抽選し入居者

既設住宅
既設の市営住宅の入居者も募集します。この募集は入居あつせん有効期間(次の公募の日まで)に既設住宅に空き家が生じた場合、抽選順位に従い順次あつせんするものです。期間内に空き家が生じない時は失効となります。ご了承ください。

単身者住宅
市営住宅入居申し込みについてのお問い合わせは、住宅課内線3807へ。

申し込み手続きの日程
申込用紙の交付—12月5日(月)~10日(土) 申し込みの受け付け—12月5日(月)~13日(火)、いずれも日曜を除く午前8時30分~午後5時(土曜は正午まで) 場所—市役所8階住宅課

表3 基準月収額の出し方					
(1) 1人の収入で申し込みする場合の早見表					
区分		単位円			
給与所得者	扶養家族	1人	2人	3人	4人
		第1種	第2種	第1種	第2種
年間収入金額	第1種	3,463,999 ~2,424,000	3,875,999 ~2,896,000	4,287,999 ~3,360,000	4,699,999 ~3,772,000
	第2種	2,423,999以下	2,895,999以下	3,359,999以下	3,771,999以下
事業所得者	第1種	2,274,000 ~1,530,001	2,604,000 ~1,860,001	2,934,000 ~2,190,001	3,264,000 ~2,520,001
	第2種	1,530,000以下	1,860,000以下	2,190,000以下	2,520,000以下

(2) 入居しようとする家族の中で2人以上収入を得ている(婚姻者を含む)場合、または所得税法に基づく老人控除対象配偶者、老人扶養家族、老年者、寡婦(夫)、障害者、特別障害者に該当する人がいる場合の基準月収額は下記の算式で計算します。
{入居世帯員全員の所得金額 - (親族、同居・扶養、老年者控除等)の控除額} ÷ 12 = 基準月収額
(3) 家族の中に所得税法に基づく老人控除対象配偶者、老人扶養、老年者、寡婦(夫)、障害者、特別障害者、親族がいる場合は、6万円から33万円までの所得控除が適用されます。

☆郷土芸能大会優雅に
「二宮の雅楽」保存会(写真)など五団体が、優雅な演奏



☆PTA広報の優秀賞
百三十五校が参加した今年度県PTA広報コンクールで、勝山小、荒牧小、中央小、敷島小、元総社中、二中の六校が優秀賞に。全国大会へ出品されます。

☆コンベンション推進
コンベンション都市を目指して—会議や展示会などの誘致に当たるビューロー設置へ向け前橋コンベンション都市推進協議会の設立総会が、先月開催。



☆「クリーン前橋」に2,000人
落ち葉やゴミがトラック10台分も—。先月23日早朝、約2,000人の市民が参加してJR前橋駅前通りを中心に清掃活動が行われました。このクリーン前橋運動は15年前から始められ、毎年春と秋に実施。





会場となる前橋公園イベントホール（完成予想図）

65年本市で世界自転車

一九九〇年（昭和六十五年）の世界選手権自転車競技大会が本市で開催。先月、東京で開催された同日本大会組織委員会がトラック競技を、現在建設中の「前橋公園イベントホール」を会場に六十五年八月二十日から二十六日までの日程で行われることが正式に決まりました。この大会は、世界各国を代表

するプロ、アマチュアの超一流選手が集まり、その脚力を競うもので、自転車競技の中で最も権威ある大会です。百年の伝統を持ち、アジア地域では初めての開催となります。また、大会に先立って八月十六日から二十日まで、自転車競技に関する国際会議も本市で開催されます。

群馬県でも初めての国際イベントであり、世界の国々から訪れる大会関係者を温かく迎え、大会を成功させましょう。なお、ロード競技については宇都宮市で行われます。○：お問い合わせは企画調整課内線3512へ。

「サングラスカー」は禁止
着色フィルムをはった自動車「サングラスカー」に「ハッパ

盛りが上がった第一回文化祭
西片貝町自治会
では先月十二日と十三日の両日、「第一回文化祭」を開催。期間中、延べ八百人の入出でにぎわいました。会場の町公民館には、書道、水彩画、油絵、写真、手芸など、子供からお年寄りまでの力作約三百点が並びます。作品は地域のサークルや団体、各世帯に呼びかけて募ったものです。会場の庭には野だての席

も。菊作り愛好家が丹精込めて育てた大輪が文字どおり「花」を添えました。自治会長の前藤和雄さん（左）は「みなさんの協力で盛大な催しになりました。来年はぜひ出品したい」との声も多かったそうです。と話しています。舞台では民謡や踊り、手品なども披露され、会場は終日、和やかな雰囲気包まれていました。

市議選

投票日は2月19日

今回からポスターは決められた場所に



このようなポスター掲示場が設置

九月の市議選で「前橋市の議会の議員及び長の選挙におけるポスター掲示場の設置に関する条例」が制定されました。市議会議員選挙と市長選挙については、告示期間中、市内五百か所にポスター掲示場が設置されることになりました。ポスター掲示場以外の所には、なり①まちの環境美化②選挙運動費用の節減③ポスター掲示場の口実の戸別訪問を防止④一斉掲示による市民への便宜などのメリットが期待されます。

500か所に掲示場

告示は2月12日

投票日は二月十九日に……。任期満了に伴う市議会議員の選挙期日が決まりました。告示は二月十二日。今回から「ポスター掲示場」が市内五百か所に設置されます。決められた場所にしか掲示できないことになりました。お互いに明るくきれいな選挙を心がけましょう。

にポスター掲示場が設置されることになりました。ポスター掲示場以外の所には、なり①まちの環境美化②選挙運動費用の節減③ポスター掲示場の口実の戸別訪問を防止④一斉掲示による市民への便宜などのメリットが期待されます。

贈らない

求めない
受けとらない

選挙についてのお問い合わせは、選挙管理委員会（内線3622）へ。

飲酒運転を追放！

年末年始の交通安全運動

無事故で年越し明るい年始をスローガンに、今年十月（日）から来年一月九日（日）まで「年末年始の交通安全運動」が県下一斉に実施されます。年末年始は忘年会や新年会など飲酒の機会が多く、仕事上の気ぜわしさも加わって交通事故の多発が予想されます。車を運転する人はもちろん、歩行者や自転車利用者のみなさんも事故を起こさないよう、遭わないよう注意しましょう。

●飲酒運転はみんなの迷惑
「無事故で年越し明るい年始をスローガンに、今年十月（日）から来年一月九日（日）まで「年末年始の交通安全運動」が県下一斉に実施されます。年末年始は忘年会や新年会など飲酒の機会が多く、仕事上の気ぜわしさも加わって交通事故の多発が予想されます。車を運転する人はもちろん、歩行者や自転車利用者のみなさんも事故を起こさないよう、遭わないよう注意しましょう。

農業委員会の選挙人名簿を作成

該当者は申請を

市選挙管理委員会では「農業委員会等に関する法律」に基づいて、来年一月一日現在で農業委員会委員選挙人名簿を作ります。該当者は漏れなく申請してください。○：お問い合わせは生活課（内線3237）へ。

は車に十分注意しましょう。

●若年運転者の事故防止
若年者の事故は、一時停止違反、信号無視、スピード違反、優先進行違反の順で起きています。運転する時は交通ルールやマナーを念頭において安全運転をしましょう。

●歩行者・自転車の利用者の安全
道路への飛び出し、車両の直前直後の横断、飲酒のふらつきなどによる事故が起きています。危険ですのでやめましょう。○：お問い合わせは生活課（内線3237）へ。

視覚障害者の会に参加して

南町二丁目

新井ヒデ子 57

私は三十歳ごろから目が不自由になりました。ほかの多くの方はマッサーなどをしていていますが、私は何もしていません。昼間は暇で退屈でした。ある時、視覚障害者福祉協会に入らないかと勧められましたが、私は「会費を払っても、どうせ行事には出られないんだから」と断りました。すると車で福祉会館へ連れていかれました。ヘルパーさんやみなさんがとてもよくしてくださるので、入会しました。会には楽しいことがいっぱいあります。新年会、運動会、カ



総社神社神楽殿 柴津 茂 67（元総社町）



納税に功労のあった人や団体を表彰 市役所1階会議室で

納税でみんなが望む幸せを

標語 高坂 みね子さん（荒砥中3年）

所得税の精算手 続き「年末調整」

サラリーマンの給与の所得税は、毎月の給料やボーナスが支払われる時に源泉徴収されます。毎月源泉徴収された所得税の合計額は、その年の給与総額に対する正規の年税額とは一致しないのが普通です。この理由として次のことが挙げられます。

①年の途中で扶養親族の数が変わることがある②生命保険料

優良納税組合や 功労者など表彰

市では、納税にご協力いただいている優良納税貯蓄組合、納税功労者（納税貯蓄組合長、優良納税自治会の表彰を先月二十二日に行いました。表彰された団体、個人は次のとおりです。

優良納税貯蓄組合（四十組合）
緑が丘、迦清、日吉町四丁目



や損害保険料の控除は、毎月の税額計算の時には差し引かれていない③毎月の給料やボーナスに適用される税額表は、各月の給料の額が変わらないものとして作成されている。

このため、その年の最後に給料やボーナスが支払われる時に、毎月源泉徴収された所得税の合計額と、一年間の給与総額に対する年税額との過不足額の精算が必要になります。この精算手続を「年末調整」といい、大部

分のサラリーマンにとって確定申告に代わる大切な手続きです。しかし、次のような人は、確定申告をする必要がありません。

①給与の収入金額が千五百万円を超える人②給与などを二か所以上から受けている人③給与所得、退職所得以外の所得が二十万円を超える人。

確定申告をする必要がないサラリーマンでも雑損控除や医療費控除、今年初めて住宅取得等特別控除を受けようとする人など、

どは、確定申告をすれば源泉徴収された所得税が還付されます。また、税制が改正され、その主なものは次のとおりです。

①年税額の計算は、従来の「源泉徴収税額表」で求めていたが、課税総所得金額等に税率を乗じて求める②家内労働者などの事業所得等については、特別制度として最低保障の必要経費を五十七万円にする。

○：お問い合わせは前橋税務署 ☎4371へ。

した家は、翌年度から固定資産税がかからなくなりますが、届け出がなかったり翌年の四月以降に届け出が遅れた場合には課税される場合があります。納税通知書送付後の届け出については、取り壊しの証明書などが必要で、

○：お問い合わせは前橋税務署 ☎4371へ。

露地野菜の販売
露地野菜を販売した農家は、今年の一月一日から十二月三十一日までの売上金額を報告することになっています。報告書の提出には次の点に注意してください。

報告対象農家 本年中に露地野菜を少量でも販売した農家。
報告する野菜の種類など ①野菜には芋類と果樹以外の果実類を含む②菜園に間作したホウレンソウ等を含む③トンネル・マルチ栽培も含む④田で米麦の代りに栽培した野菜を含む。

経費の報告 経費は出荷経費のみを報告する。その他の経費は仮定所得率、一定経費で控除します（控除の基となる耕作面積は耕作面積です）。

報告書の提出 報告書の提出は1月10日（火）まで。書類の整理など準備を進めてください。

○：お問い合わせは市民税課 ☎内線3206へ。

国民年金は所得
控除の対象に

国民年金の保険料は、年末調整や確定申告の際に社会保険料控除の対象となります。今年一月から十二月までに納める額は下表のとおりです。なお、未納保険料を納付した場合や免除の期間をさかのぼって納付（追納）した場合も対象となります。

記入に当たっては「社会保険

国民年金は所得
控除の対象に

国民年金の保険料は、年末調整や確定申告の際に社会保険料控除の対象となります。今年一月から十二月までに納める額は下表のとおりです。なお、未納保険料を納付した場合や免除の期間をさかのぼって納付（追納）した場合も対象となります。

記入に当たっては「社会保険

国民年金は所得
控除の対象に

国民年金の保険料は、年末調整や確定申告の際に社会保険料控除の対象となります。今年一月から十二月までに納める額は下表のとおりです。なお、未納保険料を納付した場合や免除の期間をさかのぼって納付（追納）した場合も対象となります。

記入に当たっては「社会保険

国民年金は所得
控除の対象に

国民年金の保険料は、年末調整や確定申告の際に社会保険料控除の対象となります。今年一月から十二月までに納める額は下表のとおりです。なお、未納保険料を納付した場合や免除の期間をさかのぼって納付（追納）した場合も対象となります。

記入に当たっては「社会保険

国民年金は所得
控除の対象に

国民年金の保険料は、年末調整や確定申告の際に社会保険料控除の対象となります。今年一月から十二月までに納める額は下表のとおりです。なお、未納保険料を納付した場合や免除の期間をさかのぼって納付（追納）した場合も対象となります。

記入に当たっては「社会保険

国民年金は所得
控除の対象に

国民年金の保険料は、年末調整や確定申告の際に社会保険料控除の対象となります。今年一月から十二月までに納める額は下表のとおりです。なお、未納保険料を納付した場合や免除の期間をさかのぼって納付（追納）した場合も対象となります。

記入に当たっては「社会保険

国民年金は所得
控除の対象に

国民年金の保険料は、年末調整や確定申告の際に社会保険料控除の対象となります。今年一月から十二月までに納める額は下表のとおりです。なお、未納保険料を納付した場合や免除の期間をさかのぼって納付（追納）した場合も対象となります。

記入に当たっては「社会保険

マルチまがい商法にご注意

紹介すると紹介料が入ると説明されて契約した。しかし、話のように、人を紹介することができないので支払いが大変だ。

最近、このような相談が増えています。社会経験の乏しい若者が対象にされています。商品が欲しくて契約した人は「人誘い」を誘われています。商品が欲しくて契約した人は「人誘い」を誘われています。商品が欲しくて契約した人は「人誘い」を誘われています。

老人福祉センター
しきしま

生活相談 随時、年金問題や心配ごと、悩みごと

○：同センターの開館時間は午前9時30分～午後5時、休館日は毎週月曜です。

生活相談 随時、年金問題や心配ごと、悩みごと

○：同センターの開館時間は午前9時30分～午後5時、休館日は毎週月曜です。

生活相談 随時、年金問題や心配ごと、悩みごと

○：同センターの開館時間は午前9時30分～午後5時、休館日は毎週月曜です。

生活相談 随時、年金問題や心配ごと、悩みごと

○：同センターの開館時間は午前9時30分～午後5時、休館日は毎週月曜です。

生活相談 随時、年金問題や心配ごと、悩みごと

○：同センターの開館時間は午前9時30分～午後5時、休館日は毎週月曜です。

親身になってお答えします

老人問題電話相談

通話で良い日々

☎244111

・月曜～金曜（祝日などを除く）
・午前9時～正午、午後1時～4時

国民年金の保険料（63年分）

区分	月別納付	前納
定額保険料	91,500円	90,170円
定額・付加保険料	96,300円	94,850円

（注）月別納付欄の金額は、1月から12月までの納付保険料の額です。なお、1月分から3月分までは62年度分の保険料金額です。

老人福祉センター
しきしま

生活相談 随時、年金問題や心配ごと、悩みごと

○：同センターの開館時間は午前9時30分～午後5時、休館日は毎週月曜です。

シルバー人材センター

●なんでも相談日
入会、求職、仕事の依頼などの相談をお受けします。

日時 12月15日（木）（毎月第三木曜）午前9時～正午 会場 職員研修会館

●入会や仕事の依頼を
シルバー人材センターに入会し、豊かな経験と能力を生かしてみませんか。市内に居住し、おおむね六十歳以上の健康の人ならどなたでも入会できます。また、事業所、家庭などで高年者の経験、能力を生かせる仕事がある時はご相談ください。

マルチまがい商法にご注意

紹介すると紹介料が入ると説明されて契約した。しかし、話のように、人を紹介することができないので支払いが大変だ。

最近、このような相談が増えています。社会経験の乏しい若者が対象にされています。商品が欲しくて契約した人は「人誘い」を誘われています。商品が欲しくて契約した人は「人誘い」を誘われています。商品が欲しくて契約した人は「人誘い」を誘われています。

児童扶養手当

手続きはお済みですか

児童扶養手当をまだ請求していない人は、早めに手続きしてください。なお、養育者などが他の公的年金（老齢福祉年金を除く）を受給している時や、扶養義務者等の所得が基準額を超える場合は支給されません。

対象は次の①～⑥の状況にある18歳未満の児童を養育している母または親族など。①父母が婚姻（事実上婚姻関係にある内縁関係を含む）を解消した②父が死亡した③父の生死が明らかでない④父から一年以上遺棄されている⑤父が法令により引き続き一年以上拘禁されている⑥母が婚姻によらないで懐胎した（出産または認知後一年以上過ぎて子供の父と交流がない場合のみ）。ただし、支給要件に該当してから五年以内に請求しないと請求権がなくなります。支給額（児童一人の場合）①本人の年収が百七十万六千円未満：月額三万四千円②同百七十万六千円以上三百万八千円未満：月額二万二千七百五十円③同三百万八千円以上：支給し

赤ちゃんのけんこう

12月16日(金)午後	総社公民館
12月19日(月)	江木団地集会所
〃	天川大島町原町自治会館
〃 午前・午後	広瀬コミュニティセンター
〃	下細井団地集会所
12月20日(火)	母子健康センター
〃	文京町三丁目自治会館
12月26日(月)午後	下川淵公民館
〃	朝倉町集会所
〃	上小出町公民館
〃 午前・午後	元総社公民館
〃	東公民館
〃	駒形町会議所
午前＝10時～11時30分 午後＝1時30分～3時	

母子健康相談

心の悩み相談



お母さんと一緒に海賊ごっこ 敷島公園で

県精神保健センター

県精神保健センター（野中町）では、みなさんの精神的健康の保持や向上、心の健康づくりのために精神保健相談を行っています。気軽に相談してください。

相談日：電話相談：月曜～土曜 来所相談：火曜～金曜 予約制 時間はいずれも午前8時30分～午後5時15分（土曜は午後0時30分まで） 内容：①児童期から青年期にかけての登校拒否や

精神衛生相談

12月20日(火)午後1時30分～3時30分、保健所。予約を同所へ

壮年期からのほけん

1月21日(土)午前8時30分～9時	メディカルセンター
1月26日(木)午前8時～9時	元総社公民館
1月30日(月)	桂萱公民館
申し込み＝1週間前までに電話で予防課☎内線3264へ	
1月23日(月)午後0時30分～1時	南部農協
1月30日(月)	南橋公民館
申し込み＝1週間前までに電話で予防課☎内線3264へ	
病医院・診療所で検診を受ける場合は、個別検診実施医療機関へ電話または直接申し込んでください。	

胃がん検診

子宮・乳腺・甲状腺がん検診

個別がん検診

献血にご協力を

12月19日(月)市役所 午前10時～午後4時

乳幼児の相談室



育児やしつけなどでお悩みの母さん、お気軽に電話してみてください。きつとよい相談相手になれると思います。

開設時間：電話相談：月曜～土曜 午後1時～5時 面接相談：事前電話で連絡 開設場所：第三保育所（南町三丁目）②6487、めぐみ保育園（岩神町二丁目）③5773。市立の各保育所でも育児相談を実施しています。担当者：専門職員 問い合わせ：前記保育所（園）へ

犬・猫の引き取り

12月6日・13日・20日(火)、26日(月) 午前9時～10時、群大病院西構内アニマルプール前。印鑑持参。

○：お問い合わせは保健所☎7721へ。

水道管の冬支度 お早めに



万全ですか——あなたの家の水道管の凍結防止

凍結による水道管の破裂事故は大部分が防寒設備のないもので、あっても不十分なもの。布や発泡スチロールなどをビニール袋に入れて保温してください。その際は、検針ができるようにメーターの上面をあけてください。

●破裂して水が吹き出した時 最初にメーターボックス内の止水栓を締めて水を止め、破裂やひび割れた部分に布やテープをしつかりと巻き付けて応急手当をしてください。そして、最寄りの指定水道工事業者（本紙8月15日号に紹介）に修理をお願いします。

●凍って水が出ない時

●夜の冷え込みにご注意 気温がマイナス四度以下になると、水道の水が凍ったり、水道管やメーターが破裂したりします。特に多いのは次のような所です。

①水道管がむき出しになっている所②水道管やメーターが北側にある所③風当たりの強い所にある水道管やメーター。

●凍らないための予防 ①水道管や蛇口の部分に保温材を取り付けて、寒さから守ってやるのが一番です。保温材には簡単な市販品もありますが、家庭にある毛布、布、ワラ、縄、発泡スチロールなども十分に



保温材の取り付け方

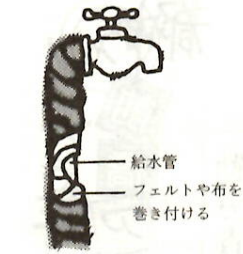

自然に解けるのを待つとか、タオルなどをかぶせ、その上からゆつくりとぬるま湯をかけて解かします。急に熱湯をかけると水道管や蛇口が破裂したりひび割れることがありますので注意しましょう。

○：お問い合わせは水道局給水課☎5511へ。

市役所は、〒371 前橋市大手町二丁目12-1 ☎24-1111です。

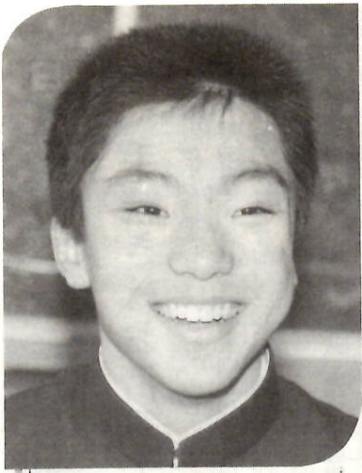

ふるさと未来作文知事賞
峰 哲正君(14)
(広瀬中2年)
西善町18-1

わが郷土をカレンダーに

前橋地域行政連絡協議会が公募した「21世紀のふるさと未来像」作文コンクールで、最高賞に輝いた。応募総数六百

八十編から選ばれたもの。「うれしかったです。先生も家の人も、よかったわって喜んでくれました」
「わが郷土を世界のカレンダーに」が作文の題名。僕の日課である犬の散歩をするとき、赤城山の遠景を見ながらいつも思うことですが、その四季おりおりの景色はすばらしいものです。書き出し「赤城山とその周辺の将来について考える。そして、カレンダーの写真を強く印象に



残っているヨーロッパのアルプス地方とアメリカのサンフランシスコの光景に思いを巡らせ、人間社会の地域と自然の地域をはっきり分けお互いの「尊厳」を認め合いながらの開発を説く。へさいわい僕達には若い知性があります。その知性で、僕達の町や村を、大自然と人間社会との調和のとれた景色としてカレンダーにのせて、世界にうりだせるような郷土にしたいものです」と結んでいる。
生徒会長を務める。部活は剣道。どちらかというと国語

臨時の保母を募集

市立保育所では、保母の産休などの場合に代わって勤める人を募集し、登録します。
対象は保母資格免許を持ち、心身ともに健康な女性で、市内に通勤可能な人。申し込みは履歴書、印鑑、保母資格証明書を持参して直接児童家庭課へ。
随時受け付け 問い合わせは同課 電話 3155

市民の茶席

12月15日(木) 午前10時
午後3時、中央公民館茶室。
当番は、前橋茶道会の国峯宗貞さん(電話7026)

「わが家の家計簿」体験記

県では、県内地区別「わが家の家計簿」体験記を募集します。
作品規定は家計簿を付け始めたきっかけや苦心、アイデア、家計簿を基にした生活設計などの内容。四百字詰め原稿用紙五枚以内で発表のもの。月別・項目別支出一覧表を添付。応募方法 12月1日(木)～2月28日(火)に氏名・住所・職業・年齢・家族一覧・家計簿記載年数・電話番号を明記して、〒370前橋市大手町一丁目一 県消費生活課調

県勤労者美術展を開催

県では、県内地区別勤労者美術展の成果をより広く知っていただくため、優秀作品を一堂に集めて、県勤労者美術展を開催します。
日時 12月17日(土)・18日(日)、午前9時～午後5時 会場 県生涯学習センター(文京町二丁目) 内容 県内一地区で開催された勤労者美術展の各種目(絵画・書道・写真) 優秀作品上位二点を展示 問い合わせは県労政課 電話 1111

今年の交通事故

一十月(一)は前年同期件数二五九三件(二六八八件) 死者 二三人(二四人)

休日の水道指定工事店

12月4日(日) 第七工業 電話 6661
12月11日(日) 市川建設 電話 1231
12月18日(日) 小原

前橋けりりん

12月10日(土)・11日(日)・12日(月)・17日(土)・18日(日)・19日(月)・24日(土)・25日(日)・26日(月)に開催。
○当日は競輪場付近の交通混雑が予想されますので、みなさんのご協力をお願いします。

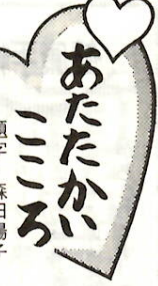

あたたかい三三ろ

題字・森田陽子 細井小3年
現金一万一千六百六十円 桃川小大正六年入学生有志から。
現金二千円 西片貝町二丁目・高田智也さんから。
現金六千九百九円 セーブオン青柳店(萩原辰治店長)から。
現金八千二百三十三円 西片貝町二丁目・寺尾孝夫さんから。
布団四枚 大手町二丁目・奥田民男さんから。
卓球台一台 関根町・堤喜雄さんから。
布団十枚 文京町一丁目・藤沢昭子さんから。
現金一万円 天川原町天寿会第一組(内山蔵代表)から。
現金一万円 天川原町天寿会第二組(矢部初夫代表)から。
現金三千四百五十二円 荒牧町・山崎まちさんから。
以上の十件は、社会福祉のために。



情報

市立保育所では、保母の産休などの場合に代わって勤める人を募集し、登録します。
対象は保母資格免許を持ち、心身ともに健康な女性で、市内に通勤可能な人。申し込みは履歴書、印鑑、保母資格証明書を持参して直接児童家庭課へ。
随時受け付け 問い合わせは同課 電話 3155

相談

高年齢者職業相談 月曜～金曜、午前9時～午後4時30分(年末は27日(火)まで、職員研修会館 本町一丁目 電話 8449)
心配ごと相談 毎週月水金曜に実施 年末は23日(金)まで、午後1時～4時、職員研修会館
心身障害者相談(肢体・視覚) 12月11日(日)午後1時30分～4時
聴覚 12月14日(水)午後6時30分～9時 精神薄弱 12月18日(日)午後1時30分～4時(内部) 12月25日(日)午後1時30分～4時。
以上の会場は心身障害者福祉会館(朝日町三丁目) 電話 4682

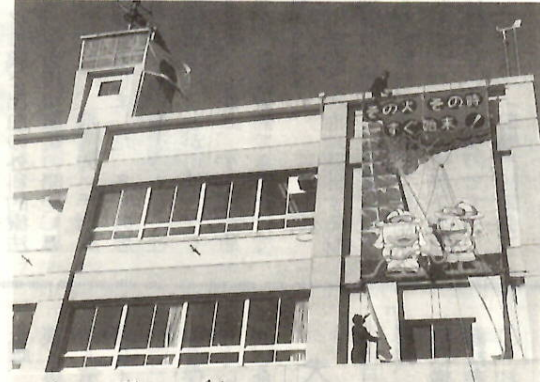

消防本部の壁にだだこ。職員の手作り作品です。冬の火災予防を呼びかけます。分署・出張所7カ所にも力作がずらり。

ニッポン・インフォメーション

観光イベント情報 電話 0550
5日(月)まで：Qのまち 6日(火)～12日(月)：とりの市 13日(水)～19日(月)：クリスマス 20日(火)～26日(月)：ワカサギ釣り 27日(火)～1月2日(月)：初もうで
前橋の伝説 電話 0550
5日(月)まで：朝倉むかし話(朝倉町) 6日(火)～12日(月)：阿弥陀井戸(下大屋町) 13日(水)～19日(月)：築場と築倉(小出町) 20日(火)～26日(月)：雪の出会(本町・千代田町) 27日(火)～1月2日(月)：初夢と龍海院(紅雲町二丁目)

編集 ぼんち話

7面の写真取材のため敷島公園へ。風が強く寒い日でしたが、お母さんも子供たちもとても元気。おかげ様でいい表情が撮れました。今年の「グラフまえばし」(第10号)を発行、全世帯にお配りしています。従来よりひとまわり小型になりました。そちらの方もご愛読いただき、感想などお寄せください。

働くヤングたちの「青春の場」。



都市の100年

建物の窓から明かりがこぼれる、夜八時。各部屋はヤングたちの熱気が満杯。元気な声やリズムの音が響く。ここは若者たちにとって、もう一つの温かい「ホーム」なのである。
16年間33万人が利用 利根川に架かる中央大橋を西へ。上越線の陸橋を越え、道路沿いに北に前橋市勤労青少年ホームがある。会社などに勤める若者が、気軽にくつろげる憩いの場として、教養を身に付けたり体力づくりに励める拠点として、昭和四十七年五月にオープンした。昨年度までの十六年間に実に延べ三十三万六千人が利用している。年間平均二万一千人。大勢のヤングたちが、思い出多い青春のページをここで過ごしたことになる。

勤労青少年ホーム

料理室や音楽室、鉄筋コンクリート三階建て。敷地面積二千四百平方メートル、建築面積四百八十一平方メートル、延べ床面積三千五百四十四平方メートル。一階には楽しいおしゃべりのできる談話室、相談室と事務室。二階には、料理講習室、バンド練習室の音楽室が二つ、お茶や着付けに利用できる和室、それに団体のミーティングに好適な集会室がある。三階には、卓球やダンスの楽しめる体育室、独りで学習できる図書室、お花や写真、書道などの講座が開かれる講習室がある。一部を除いて冷暖房完備である。
盛んな教養講座とグループ活動 個人利用が基となつてのものの、ホーム主催の教養講座と自主的なグループ活動が活発だ。書道、華道、茶道、料理、写真、着付け、日本画、社交ダンスなどの講座が、年二回に分けて開催。フォークダンス、卓球、エアロビクスなどのクラブ活動にも数多くの若者が参加している。
ほかに、バス・バイク、パレール大会、ダンスパーティー、スキー教室などの行事も多彩である。
メモ 所在地 大渡町二丁目 三二五 電話 0550
0 開館時間 平日午後1時～9時、日曜 午前10時～午後6時 休館日 火曜、祝日、年末年始
(次回は「児童文化センター」)



仲間づくりに楽しい教養講座