お知らせ
INFORMATION

スポーツ

教室

市民体育館

■**アーチェリー**
日時＝5月16日d～30日dの水金曜5回、午後7時～8時30分
対象＝一般、先着15人
費用＝2，000円（中学生以下は500円）
申し込み＝5月8日cから同館☎265―0900へ

六供温水プール

■**初心者水泳**
日時＝5月23日～7月11日の水曜8回、午後1時30分～2時30分
対象＝25㍍泳げない初心者、先着30人
費用＝1回100円と施設使用料
申し込み＝5月18日fまでに施設管理公社☎220―5073へ

その他の施設

■**元気ひろげたいそう**
日時＝5月14日～7月2日の月曜8回、午後2時～3時
会場＝六供町コミュニティクラブ
対象＝市内在住・在勤の人、先着30人
費用＝200円
申し込み＝5月11日fまでに施設管理公社へ

■**元気ひろげたいそう体験**
日時＝5月14日b午前10時～11時
会場＝総合福祉会館（日吉町二丁目）
対象＝市内在住・在勤の人、先着20人
申し込み＝5月11日fまでに施設管理公社へ

■**元気ひろげたいそう普及員養成**
日時＝5月28日b午前9時～午後4時
会場＝総合福祉会館（日吉町二丁目）
対象＝市内在住・在勤の人、先着20人
申し込み＝5月25日fまでに施設管理公社へ
★以上3つの教室の問い合わせは同公社☎220―5073へ。

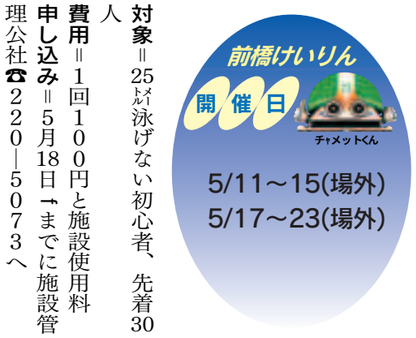

スポーツ大会情報

●夏季ソフトボール
期日＝6月17日～7月8日の日曜
●ママさんボウリング
期日＝5月16日(水)

会場・申し込みなど詳しくは市民体育館（☎265-0900）に問い合わせるか、本市ホームページをご覧ください。

市民ハイキング 初夏の尾瀬を満喫

鳩待峠から尾瀬ヶ原までのコースで市民ハイキングを開催。初夏の尾瀬を満喫しませんか。5月23日d午後6時30分から市民体育館で説明会を行います。
日時＝6月3日a午前4時30分、市民プール駐車場集合
対象＝小4以上（小中学生は保護者同伴）、70人（抽選）
参加費＝大人2，000円、中学生以下1，000円
申し込み＝5月14日b（必着）までに往復ハガキで。参加者全員の住所・氏名・年齢（学年）・電話番号を横書きで明記し、〒371―0816上佐鳥町460―1・市民体育館「市民ハイキング教室係」（☎265―0900）へ

新緑楽しみながら〝乙女の滝〟へ

乙女の滝ハイキングを開催。往復で2時間の初心者コースです。
日時＝5月20日a午後1時30分、おおさる山乃家（粕川町中之沢）集合
対象＝2人～5人のグループ、先着50組
費用＝1人500円
申し込み＝5月8日cからおおさる山乃家☎285―6151へ

場内の安全を守るため

競輪場の警備員募集します

対象＝昭和21年4月2日～31年4月1日生まれで体力に自信のある男性、若干人
選考方法＝筆記試験など
申し込み＝5月10日e（必着）までに郵送で。履歴書を同封し〒371-0035岩神町一丁目2-1・競輪事務所（☎231-4508）へ

こんにちは市長です

仲良く楽しく

（4月20日・こいのぼり掲揚式）

第四保育所の皆さんこんにちは。皆さんの元気な歌声を聞いて、これから揚がるこいのぼりも、きっと元気いっぱいに泳いでくれると思います。これからも皆さんが元気で明るく大きく成長できるように、願いを込めて揚げましょう。そして、家族そろって仲良く泳ぐこいのぼりのように、友達とも仲良く楽しく保育所で過ごしてください。みんな仲良くできますか。それでは、皆さんと力を合わせて、こいのぼりを揚げましょう。

商工業

パソコン操作学び就職に役立てて

就職促進のためのパソコン初級講座を開催。ワードとエクセルの基本操作を学びます。
日時＝6月7日～8月30日の木曜12回、午後6時30分～8時30分
会場＝総合教育プラザ
対象＝市内在住・在勤（パート可）でパソコンの基本操作ができる人、15人（抽選）
費用＝2，100円
申し込み＝5月18日fまでに往復ハガキで。住所・氏名・年齢・職業・電話番号を明記し、市役所商工振興課「パソコン初級講座係」（☎890―6617）へ

工業団地事業所が地域住民と交流

芳賀東部工業団地連絡協議会の創立20周年を記念し、地域住民と工業団地内事業所の交流を図るイベントを行います。
日時＝5月20日a午前9時30分～午後3時
会場＝芳賀東部工業団地内グラウンドなど
内容＝ウォークラリー、抽選会、キャラクターショー、模擬店など
○…問い合わせは芳賀東部センター☎269―2396へ。

児童

児童文化センター ☎224―2548

■**5月のプラネタリウム**
日時＝土日曜、午前11時、午後2時30分
内容＝〈テーマ〉天文学シリーズ「環のある惑星・土星」〈星座のお話〉「花と実りの女神・デーメテール」

■**子ども映画会**
日時＝5月19日g午後1時30分
内容＝「ごめんねともだち」「ムーミン・魔法の帽子」

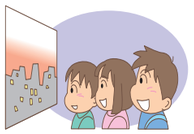

〝まかせて会員で〟子育ての手伝いを

ファミリー・サポート・センターで育児の手伝いをする「まかせて会員」を募集。その説明会と制度の概要や保育の基本などを学ぶ講習会を開催します。なお、事前の申し込みで6歳児までの託児もできます。
日時＝5月24日e・25日f、午前9時～午後4時（25日は正午まで）
会場＝勤労女性センター（総合教育プラザ内）
対象＝一般、先着30人
申し込み＝5月21日bまでにファミリー・サポート・センター☎230―9007へ

環境衛生

クリーン大作戦 登録団体へ助成金

県では、道普請型ぐんまクリーン大作戦を展開。河川・道路の草刈りや平地林の清掃・植栽など、自発的に美化保全運動を行う自治会やボランティア団体などへ助成金を交付します。助成を受けるには事前に登録が必要です。申請書は、市役所道路管理課・農村整備課、大胡支所内東部建設事務所、宮城・粕川の各支所に置いてあるほか、県ホームページ（http://www.pref.gunma.jp/）からダウンロードできます。
対象＝10人以上の団体
申し込み＝5月31日eまでに郵送で。所定の申込用紙に記入し、〒372―0013伊勢崎市上植木本町2731―4・伊勢崎アシスタンスセンター（☎0270―25―1793）へ
○…問い合わせは前橋土木事務所☎234―4224へ。

来年度の入札参加登録 上水道配管は管工事に

平成20年度の入札参加登録から、上水道の配管工事（管径350㍉まで）は、管工事として取り扱います。詳しくは本市ホームページをご覧ください。
○…問い合わせは契約課☎890-6298へ。