

前橋市の財政

令和8年5月

目 次

1	令和7年度の財政状況（令和8年3月31日現在）	1
(1)	予算の規模	1
(2)	市債の状況	2
(3)	基金の状況	2
(4)	令和7年度予算の執行状況	3
2	市有財産の状況	6
3	令和8年度当初予算のあらまし	7
(1)	予算の規模	7
(2)	一般会計歳入・歳出予算の内訳	8
(3)	市税の状況	10
(4)	主な施策	11
(5)	競輪収益金の使途状況	12

【参考 根拠法令抜粋】

・地方自治法第243条の3第1項

普通地方公共団体の長は、条例の定めるところにより、財政に関する事項を住民に公表しなければならない。

・前橋市財政状況の公表に関する条例第2条

財政状況の公表は、前年10月1日から3月31日までの期間におけるものを5月末日までに行うものとする。

令和8年3月31日現在

人 口 326,186人

男 159,452人

女 166,734人

世 帯 158,508世帯

面 積 311.59 km²

1 令和7年度の財政状況（令和8年3月31日現在）

(1) 予算の規模

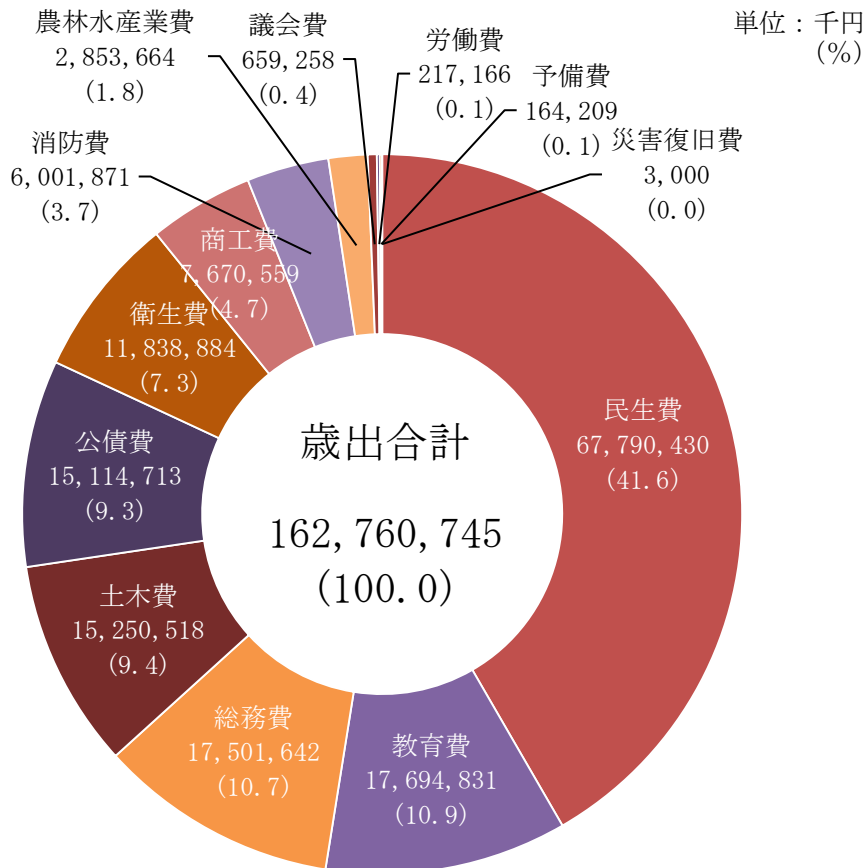
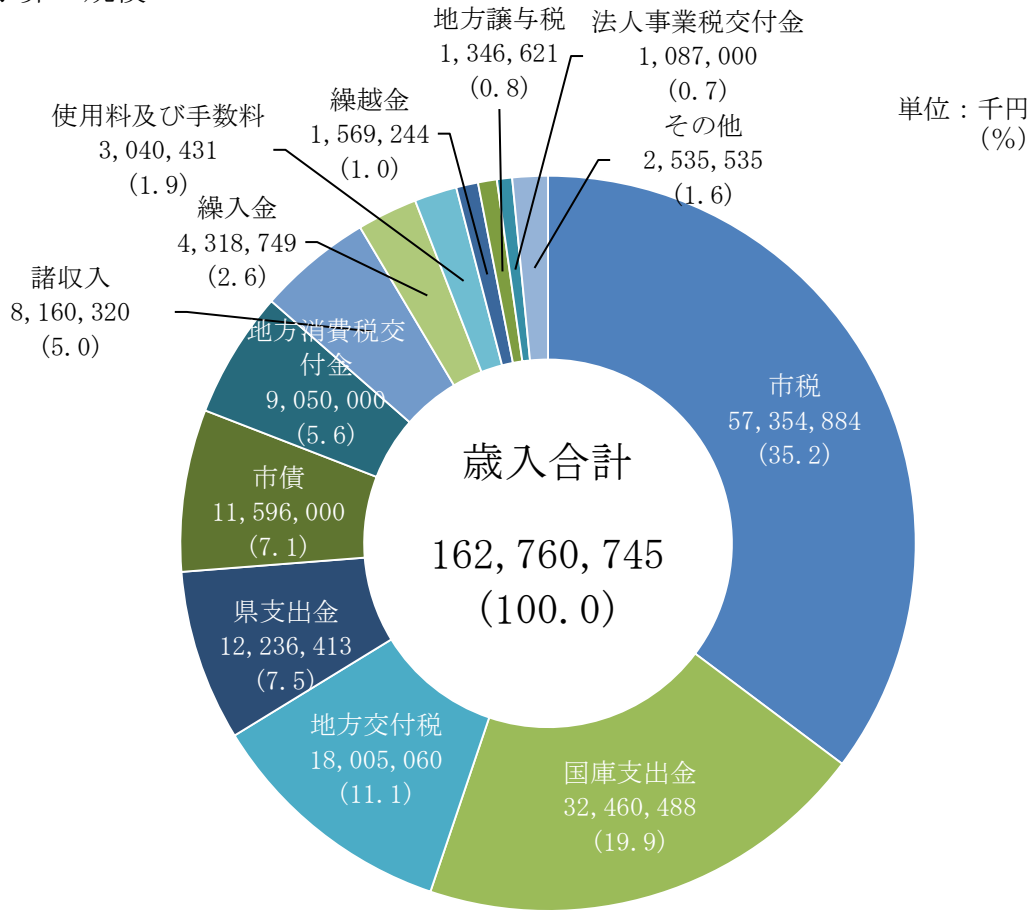

(2) 市債の状況（令和8年3月31日現在）

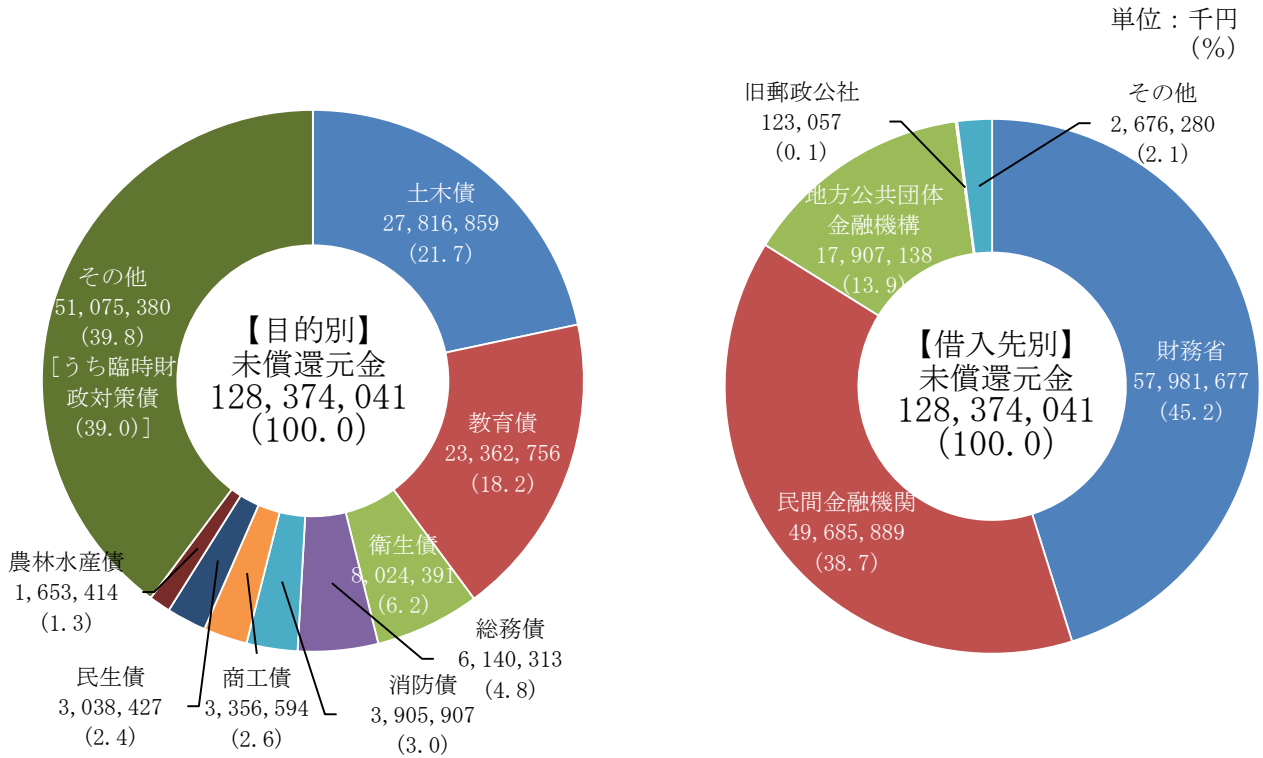

(3) 基金の状況（令和8年3月31日現在）

基金には、特定の目的のために資金を積み立てる「積立型基金」と、特定の目的のために定額の資金を運用する「運用型基金」に区分されます。

基金現在高の内訳

区分		現在高 (千円)
積立型	財政調整基金	8,853,186
	減債基金	2,682,563
	国民健康保険基金	831,742
	国際交流基金	61,808
	社会福祉基金	204,869
	公共施設等整備基金	1,345,628
	介護給付費準備基金	1,616,003
	職員退職手当基金	511,462
	交通安全基金	1,701
	ふるさと前橋応援基金	99,001
	教育振興基金	366,171
	絆でつなぐ環境基金	139,936
	グリーンドーム前橋財政調整基金	705,381
	グリーンドーム前橋等整備基金	3,723,055
	学校教育施設整備基金	10,007
	森林環境譲与税基金	131,050
	新型コロナウイルス感染症対応中小企業経営支援基金	0
	企業版ふるさと納税基金	67,493
	アーバンデザイン基金	16,314
運用型	土地開発基金	1,001,137
計		22,368,507

(4) 令和7年度予算の執行状況（令和8年3月31日現在）

一 般 会 計 歳 入

項 目	予 算 額 (千 円)	内 容
	収 入 済 額 (千 円)	
	収 入 率 (%)	
市 税	57,354,884	市民の皆さんに納めていただいている市民税、固定資産税、軽自動車税、市たばこ税、入湯税、事業所税、都市計画税です。
	57,207,051	
	99.7	
国 庫 支 出 金	33,866,796	地方公共団体の支出する特定の経費に対して国が負担交付する支出金です。
	29,290,441	
	86.5	
地 方 交 付 税	18,005,060	地方公共団体が自主的な行政を行うための財源として、国税の一定割合の額を地方公共団体の財政力に応じて交付されるものです。
	18,112,451	
	100.6	
県 支 出 金	12,387,799	市区町村の支出する特定の経費に対して県が負担交付する支出金です
	8,853,704	
	71.5	
市 債	13,558,000	事業を行う際に多額の資金を要するとき、国等の機関から借り入れるもので、将来返済する義務を負うものです。
	1,810,200	
	13.4	
そ の 他	31,969,123	諸収入、地方消費税交付金、繰入金、使用料及び手数料、繰越金、地方譲与税、法人事業税交付金、寄附金、財産収入、地方特別交付金、配当割交付金、株式等譲渡所得割交付金、環境性能割交付金、交通安全対策特別交付金、分担金及び負担金、ゴルフ場利用税交付金、利子割交付金です。
	31,215,621	
	97.6	
計	167,141,662	予算額には、令和6年度から令和7年度への繰越明許費及び事故繰越し繰越額4,380,917千円を含みます。
	146,489,468	
	87.6	

一 般 会 計 歳 出

項 目	予 算 額 (千 円)	内 容
	支 出 済 額 (千 円)	
	執 行 率 (%)	
民 生 費	67,896,493	市民が一定水準の生活と安定した社会生活を送れるよう保障するのに必要な経費。具体的には、社会福祉、障害者・高齢者・児童福祉、生活保護等の経費です。
	57,221,203	
	84.3	
教 育 費	19,473,197	小・中学校、特別支援学校、市立前橋高等学校、幼稚園、前橋工科大学、社会教育、保健体育等に要する経費です。
	15,096,954	
	77.5	
総 務 費	17,520,018	広報、文化政策、交通政策、地域活動、選挙、統計調査等に要する経費です。
	12,116,527	
	69.2	
土 木 費	17,495,102	道路維持・建設、河川改修、街路事業、都市計画、土地区画整理、住宅建設、公園整備等に要する経費です。
	13,421,294	
	76.7	
公 債 費	15,114,713	市債の元金、利子、一時借入金の利子等の償還金です。
	15,114,612	
	100.0	
そ の 他	29,642,139	衛生費、商工費、消防費、農林水産業費、議会費、労働費、予備費、災害復旧費です。
	22,631,794	
	76.4	
計	167,141,662	予算額には、令和6年度から令和7年度への繰越明許費及び事故繰越し繰越額4,380,917千円を含みます。(項目の予算額は、予備費充用後)
	135,602,384	
	81.1	

特 別 会 計

会 計 名	予 算 額 (千 円)		内 容
	収入済額(千円)	収入率(%)	
	支出済額(千円)	執行率(%)	
競 輪		44,268,770	競輪事業及び施設の維持管理を行うものです。
	42,059,933	95.0	
	39,319,286	88.8	
介 護 保 険		36,492,976	65歳以上又は40歳から64歳までで特定疾病に該当する方への必要な居宅介護・施設介護サービス等の保険給付事業を行うものです。
	30,183,208	82.7	
	32,867,526	90.1	
国 民 健 康 保 険		33,604,011	国民健康保険法に基づき、被保険者の疾病、負傷、出産及び死亡に関して、必要な保険給付事業を行うものです。
	30,518,187	90.8	
	29,298,045	87.2	
後 期 高 齢 者 医 療		6,241,468	後期高齢者医療の事務を処理するため、広域連合に対し、保険料の納付を行うものです。
	6,197,567	99.3	
	5,610,406	89.9	
産 業 立 地 推 進 事 業		884,826	本市の産業経済発展を目的に企業誘致を推進するため、産業用地の造成・分譲を行うものです。
	474,535	53.6	
	664,141	75.1	
新 エ ネ ル ギ ー 発 電 事 業		133,200	環境負荷の少ないまちづくりを推進するとともに、新エネルギーに対する市民意識の高揚を図るため、太陽光発電事業や小水力発電事業を行うものです。
	127,616	95.8	
	94,656	71.1	
母 子 父 子 婦 女 福 祉 資 金 貸 付		49,837	母子父子家庭や寡婦を対象として、自立のために、生活資金などの貸付けを行うものです。
	51,194	102.7	
	35,706	71.6	
用 地 先 行 取 得 事 業		10,100	公共事業の円滑かつ効率的な執行と計画的な土地利用を図るため、公共用地の先行取得を行うものです。
	0	0.0	
	0	0.0	
計		121,685,188	
	109,612,240	90.1	
	107,889,766	88.7	

2 市有財産の状況

令和8年3月31日現在

土地

9,313,865.79㎡
公園、学校用地など



建物

1,406,567.33㎡
学校、市営住宅など

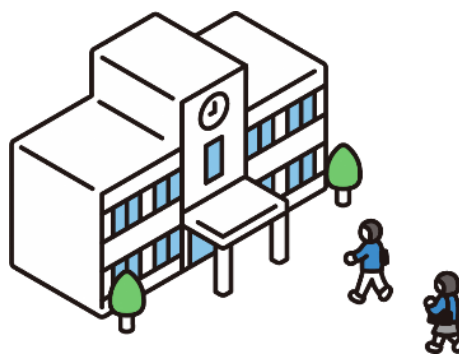

車両

352台
ごみ収集車、消防ポンプ車など

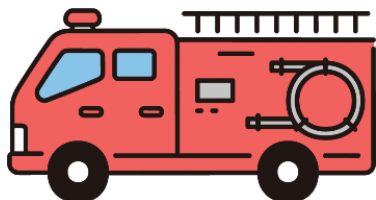

有価証券、その他の権利

3,217,288千円
株券、各種出資金及び債権など

基金

22,368,507千円
財政調整基金など



3 令和8年度当初予算のあらまし

(1) 予算の規模

令和8年度の一般会計の予算規模は、総額1,618億4,168万円で、対前年度2.5%の増となりました。

なお、特別会計の当初予算額は、8会計合計で1,227億1,546万円です。

各 会 計 予 算

(単位：千円)

会 計 名	令和8年度 当初予算額	令和7年度 当初予算額	比較増減	伸び率 (%)	
一 般 会 計	161,841,682	157,836,036	4,005,646	2.5	
特 別 会 計	国民健康保険	32,179,198	33,361,316	△ 1,182,118	△ 3.5
	後期高齢者医療	6,733,503	5,969,173	764,330	12.8
	競 輪	44,927,117	30,832,337	14,094,780	45.7
	介 護 保 険	37,169,034	36,095,705	1,073,329	3.0
	母子父子寡婦 福祉資金貸付金	53,340	49,837	3,503	7.0
	新エネルギー 発電事業	131,403	132,444	△ 1,041	△ 0.8
	用地先 行業	10,100	10,100	0	0.0
	産業立地 推進事業	1,511,768	744,687	767,081	103.0
計	122,715,463	107,195,599	15,519,864	14.5	
合 計	284,557,145	265,031,635	19,525,510	7.4	

(2) 一般会計歳入・歳出予算の内訳（令和8年度当初予算）

（単位：千円，％）

項目 (主な内容)	令和8年度 当初予算額	構成比	令和7年度 当初予算額	構成比	増減率
市税 市民税、固定資産税、市たばこ税など	57,467,368	35.5	56,131,831	35.6	2.4
国庫支出金 生活保護費国庫負担金など	28,520,831	17.6	28,093,429	17.8	1.5
地方交付税 普通交付税、特別交付税	17,000,000	10.5	15,800,000	10.0	7.6
県支出金 子どものための教育・保育給付交付金など	13,379,976	8.3	11,963,232	7.6	11.8
諸収入 小口資金預託金元金収入など	11,901,804	7.4	12,368,870	7.8	△ 3.8
地方消費税交付金	10,000,000	6.2	8,900,000	5.6	12.4
市債 庁舎等整備事業債、校舎改修事業債など	9,700,800	6.0	11,432,700	7.3	△ 15.1
繰入金 財政調整基金繰入金など	5,188,096	3.2	4,650,243	3.0	11.6
使用料及び手数料 市営住宅使用料、搬入ごみ手数料など	2,988,240	1.9	3,100,112	2.0	△ 3.6
地方譲与税 自動車重量譲与税、地方揮発油譲与税など	1,287,848	0.8	1,326,621	0.8	△ 2.9
法人事業税交付金	1,165,000	0.7	1,070,000	0.7	8.9
財産収入 土地売却収入、土地家屋貸付収入など	775,813	0.5	680,615	0.4	14.0
その他 寄附金、株式等譲渡所得割交付金など	2,465,906	1.4	2,318,383	1.4	6.4
歳入合計	161,841,682	100.0	157,836,036	100.0	2.5

項目 (主な内容)	令和8年度 当初予算額	構成比	令和7年度 当初予算額	構成比	増減率
民生費 認定こども園施設給付事業、生活保護費支給事業など	66,123,302	40.9	64,086,714	40.6	3.2
教育費 公立大学法人運営事業、学校給食実施事業など	20,394,145	12.6	15,663,003	9.9	30.2
土木費 道水路補修改良事業、中心市街地等再生事業など	16,996,576	10.5	16,157,469	10.2	5.2
公債費 市債元金の償還金と支払利子	15,211,206	9.4	15,092,364	9.6	0.8
商工費 各種預託金、赤城公園整備促進事業など	11,811,338	7.3	12,477,044	7.9	△ 5.3
総務費 市庁舎管理事業、情報システム運用事業など	11,527,139	7.1	14,096,559	8.9	△ 18.2
衛生費 予防接種事業、ごみ分別収集運搬事業	10,602,737	6.5	10,425,660	6.6	1.7
消防費 消防車両整備事業、防災行政無線管理運営事業など	5,306,379	3.3	6,111,881	3.9	△ 13.2
農林水産業費 森林整備推進事業、市単独農業土木事業など	2,855,184	1.8	2,605,821	1.7	9.6
議会費 議員報酬等、職員人件費など	661,063	0.4	657,054	0.4	0.6
予備費	300,000	0.2	300,000	0.2	0.0
その他 労働費、災害復旧費	52,613	0.0	162,467	0.1	△ 67.6
歳出合計	161,841,682	100.0	157,836,036	100.0	2.5

令和8年度当初予算一般会計歳入款別構成比

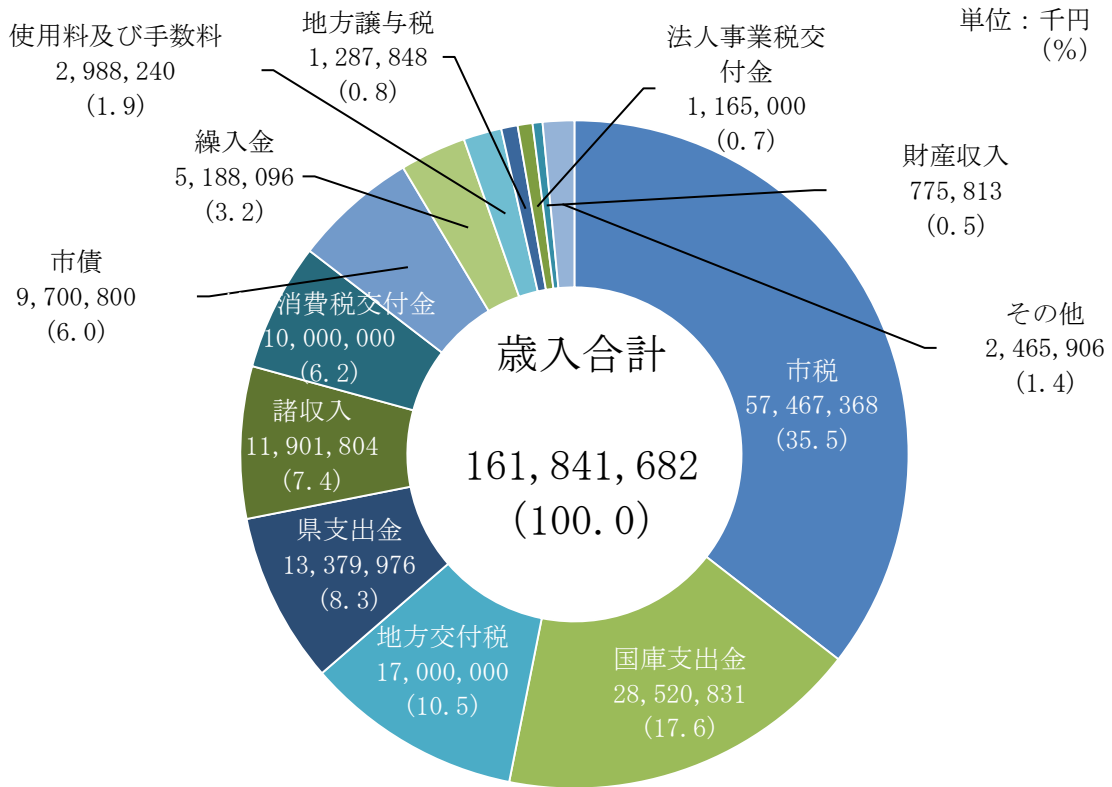

令和8年度当初予算一般会計歳出目的別構成比

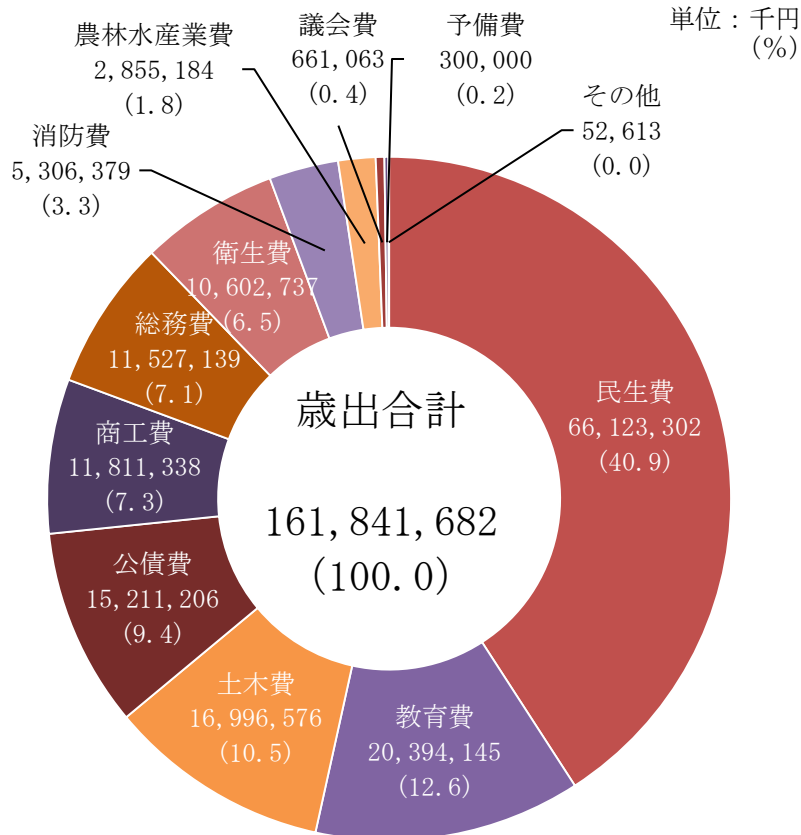

(3) 市税の状況

市 税 の 構 成

単位：千円
(%)

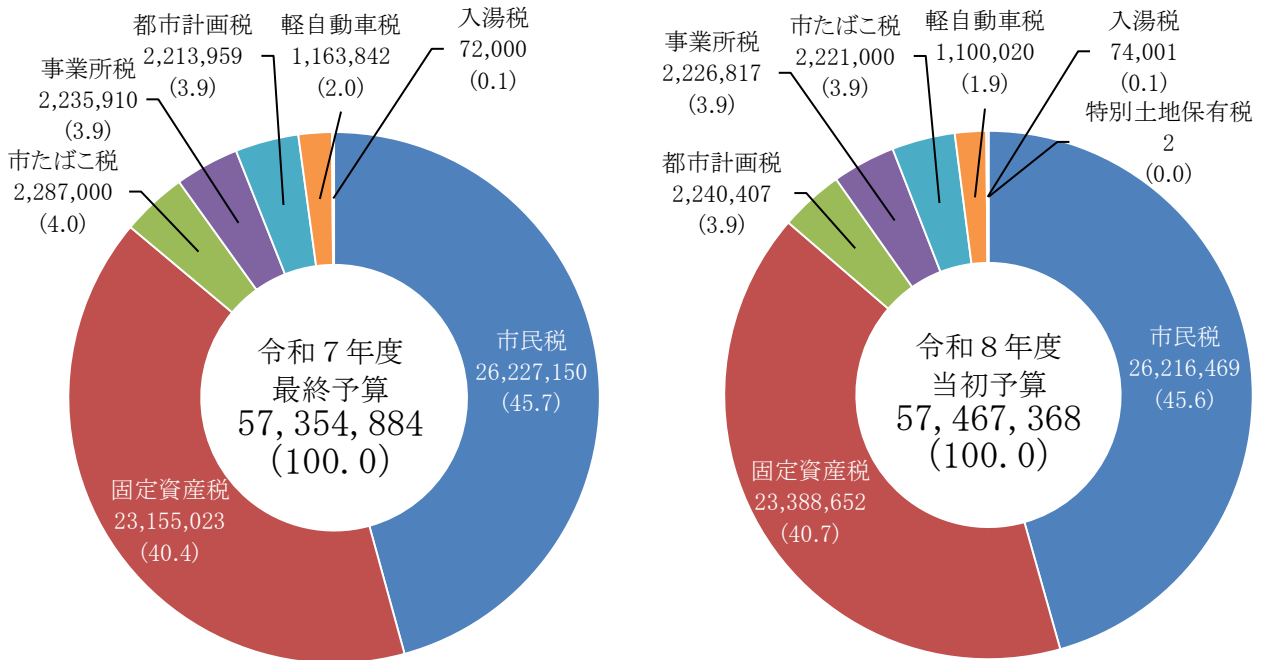

市 税 の 使 途 (10,000 円 当 たり)

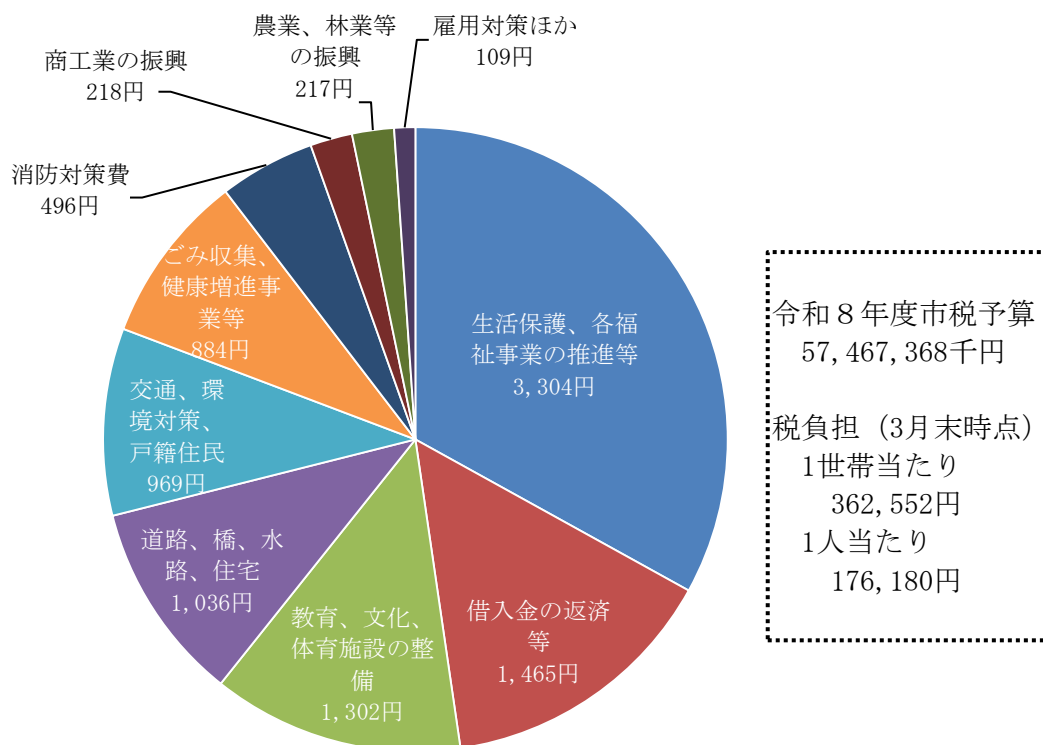

(4) 主な施策

第七次前橋市総合計画に基づく施策を着実に推進していくとともに、社会情勢の変化や危機にも備えながら、財政の健全化に十分に配慮した予算編成を実施。（○は新規事業、◆は充実事業）

6つのまちづくりの柱

1. 人をはぐくむまちづくり（教育・人づくり）

ふるさとを愛し、多様性を尊重する心豊かな人間性を育むとともに、あらゆる世代が共に学び、支え合えるまちを目指します。

事業	金額	内容
◆ 特別支援教育推進事業	2億5,326万円	特別支援教育の対象児童生徒の増加に対応するため、人員体制を拡充
◆ 特別支援学校スクールバス	2,371万円	児童生徒の乗車時間を短縮するため、1台増車し、5台体制で運行
○ 市立小学校・特別支援学校体育館空調設計業務委託	1,250万円	避難所機能強化や熱中症対策のため、市立小学校4校分、特別支援学校体育館空調工事を行うための実施設計を行う

2. 希望をかなえるまちづくり（結婚・出産・子育て）

結婚や出産の希望を叶えられ、子育てを楽しむことができるまちを目指します。

事業	金額	内容
◆ 前橋すくすくこども館運営	5,700万円	月曜日から土曜日の預かり保育に加え、7月から日曜（隔週）の預かり保育を開始予定
○ こども基本条例の普及促進・こども意見聴取の推進	460万円	シンポジウムやワークショップの開催等によるこども基本条例やこどもの意見聴取等の普及促進
○ 電子版母子健康手帳	411万円	タイムリーな情報提供や健診の記録、予防接種のスケジュール管理が行える電子版母子健康手帳の導入

3. 生涯活躍のまちづくり（健康・福祉）

充実した医療福祉環境のもと、生涯を通じた心や体の健康づくりを推進するとともに、誰もが自分らしく生きがいを持ち、共に支え合いながら活躍できるまちを目指します。

事業	金額	内容
◆ まえばし医療センター管理運営事業	3億2,338万円	4月から、まえばし医療センターに耳鼻咽喉科を開設するほか、利便性向上のためキャッシュレス決済を導入
○ 妊婦へのRSワクチン定期接種化	6,264万円	4月から、新たに全国で妊婦へのRSワクチンの定期接種を開始
◆ 高齢者肺炎球菌定期接種	992万円	4月から、23価から予防効果が高い20価に変更

4. 活気あふれるまちづくり（産業振興）

既にある仕事の魅力を高めるとともに、新たな仕事を創出し、市民それぞれが個性を活かして活躍できるビジネスチャンスにあふれたまちを目指します。

事業	金額	内容
◆ 市単独農業土木事業	2億2,000万円	農業用水路等の農業用施設の維持管理、修繕、水路改良等の実施（当初予算を増額）
◆ 設備投資支援補助金	9,000万円	生産性向上設備導入枠・省エネ設備導入枠の当初予算を増額
◆ 担い手支援事業補助金	6,989万円	認定農業者等に対し、農業用施設・機械等の導入費用の一部を補助（補助率・補助上限額の引き上げ）

5. 魅力あふれるまちづくり（シティプロモーション）

地域の魅力を創造・発信し、誰もが訪れ、住み続けたいくなるまちを目指します。

事業	金額	内容
◆ 住宅リフォーム補助	6,000万円	補助上限を8万円から10万円に増額
○ 市民文化会館舞台機構等 改修基本・実施設計	2,100万円	経年劣化した舞台機構を改修するため、基本・実施設計を行う
○ 中心市街地公共空間整備 計画策定	614万円	五差路交差点周辺道路の整備やまちなかウォークアブルの実現に向けた道路等の公共空間の整備方針を策定

6. 持続可能なまちづくり（都市基盤）

人口減少・少子高齢社会に対応した都市基盤の構築を推進し、将来にわたり安全で、安心して暮らせるまちを目指します。

事業	金額	内容
◆ 道水路補修改良事業	13億7,790万円	道水路の維持管理、補修工事、改良工事等の実施（当初予算を増額）
○ 清掃施設広域整備事業	2,074万円	4市1町（前橋市・桐生市・伊勢崎市・みどり市・玉村町）で基本合意した、ごみ処理施設等の広域化に関する基本構想の策定等

(5) 競輪収益金の使途状況

競輪収益金 500,000千円

競輪収益金については、市民福祉の向上のために活用するという従来からの基本方針に基づき、保育所や学校施設の整備などの財源として活用します。