

工種ごとの平均落札率・契約件数（令和5年度～令和7年度）

頁	工事種別	等級
1	土木一式工事	A
2		B
3		C
4	舗装工事	A
5		B
6		C
7		-
8	建築一式工事	A
9		B
10		C
11		-
12	電気工事	A
13		B
14		C
15	管工事	A
16		B
17		C
18	塗装工事	-
19	造園工事	-
20	水道施設工事	A
21		B
22	とび・土工・コンクリート工事	A

頁	工事種別	等級
23	とび・土工・コンクリート工事	B
24	大工工事	-
25	左官工事	-
26	石工事	-
27	屋根工事	-
28	タイル・レンガ・ブロック工事	-
29	鋼構造物工事	-
30	鉄筋工事	-
31	しゅんせつ工事	-
32	板金工事	-
33	ガラス工事	-
34	防水工事	-
35	内装仕上工事	-
36	機械器具設置工事	-
37	熱絶縁工事	-
38	電気通信工事	-
39	さく井工事	-
40	建具工事	-
41	消防施設工事	-
42	清掃施設工事	-
43	解体工事	-
-	-	-

※ 入札公告時の参加条件において、等級指定なし・混合等級のものについては、受注業者でカウントしています。

### 土木一式工事 A等級における落札率及び契約件数

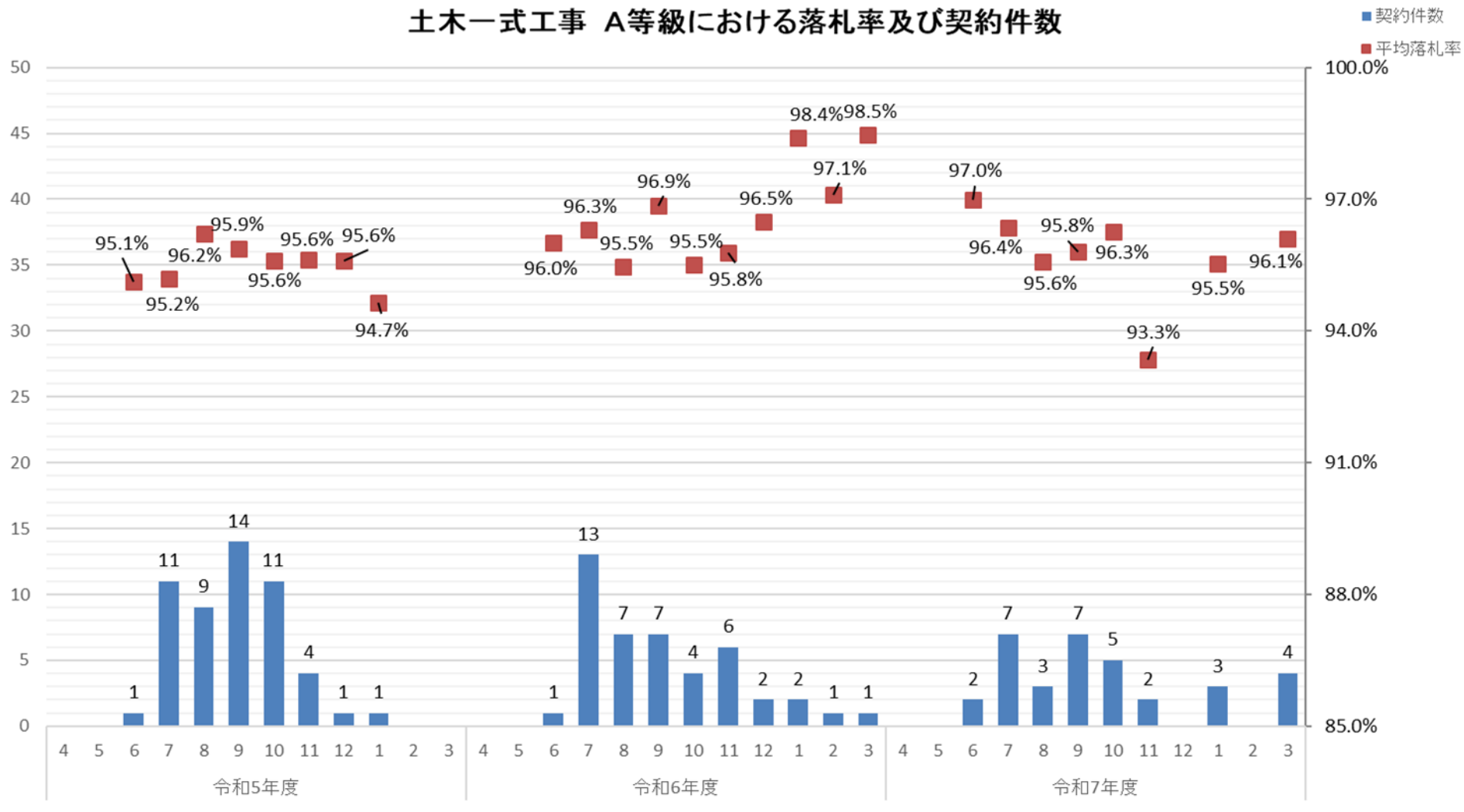

土木一式工事 A等級	令和5年度	令和6年度	令和7年度
平均落札率	95.7%	96.3%	95.9%
契約件数	52	44	33

### 土木一式工事 B等級における落札率及び契約件数

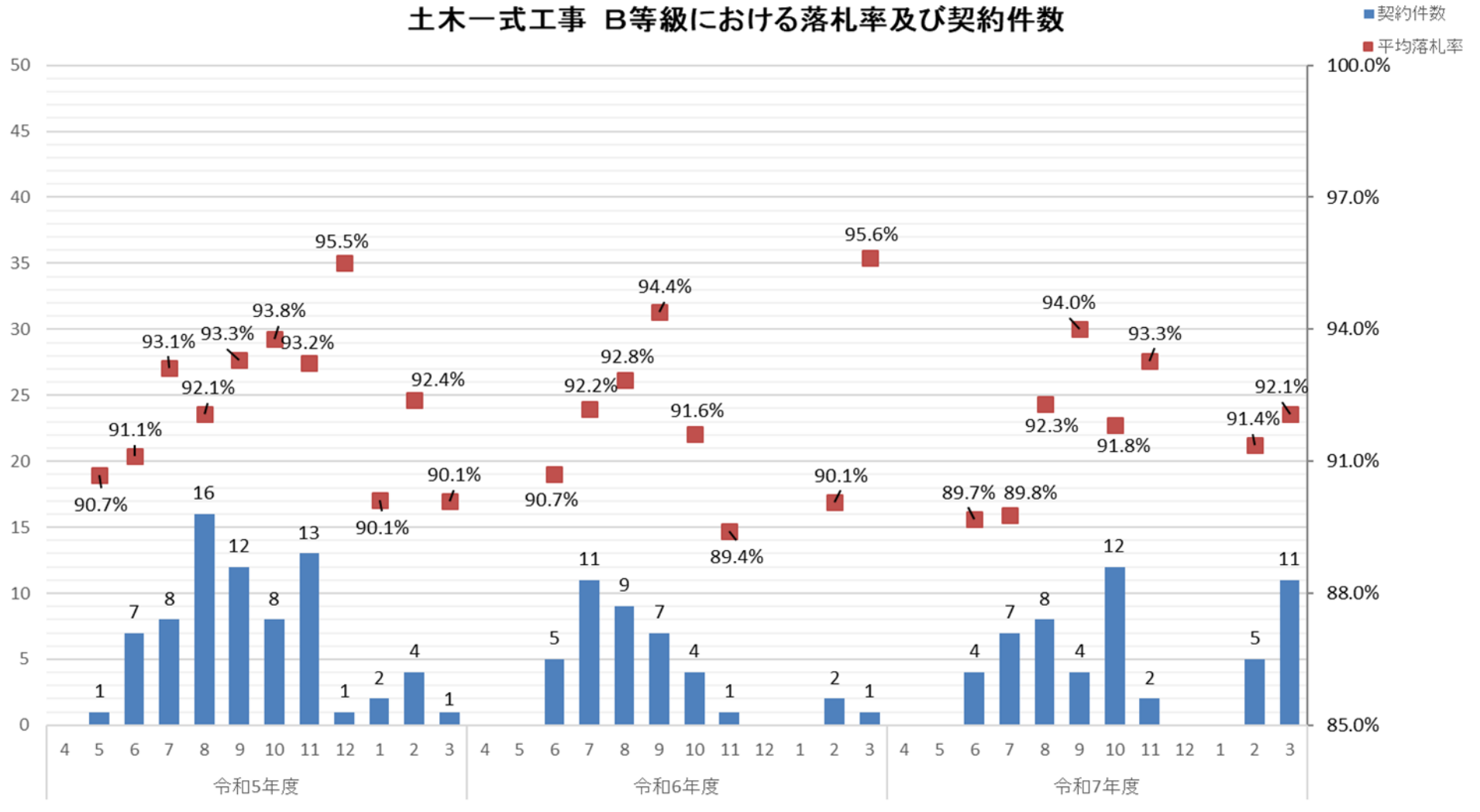

土木一式工事 B等級	令和5年度	令和6年度	令和7年度
平均落札率	92.7%	92.4%	91.7%
契約件数	73	40	53

### 土木一式工事 C等級における落札率及び契約件数

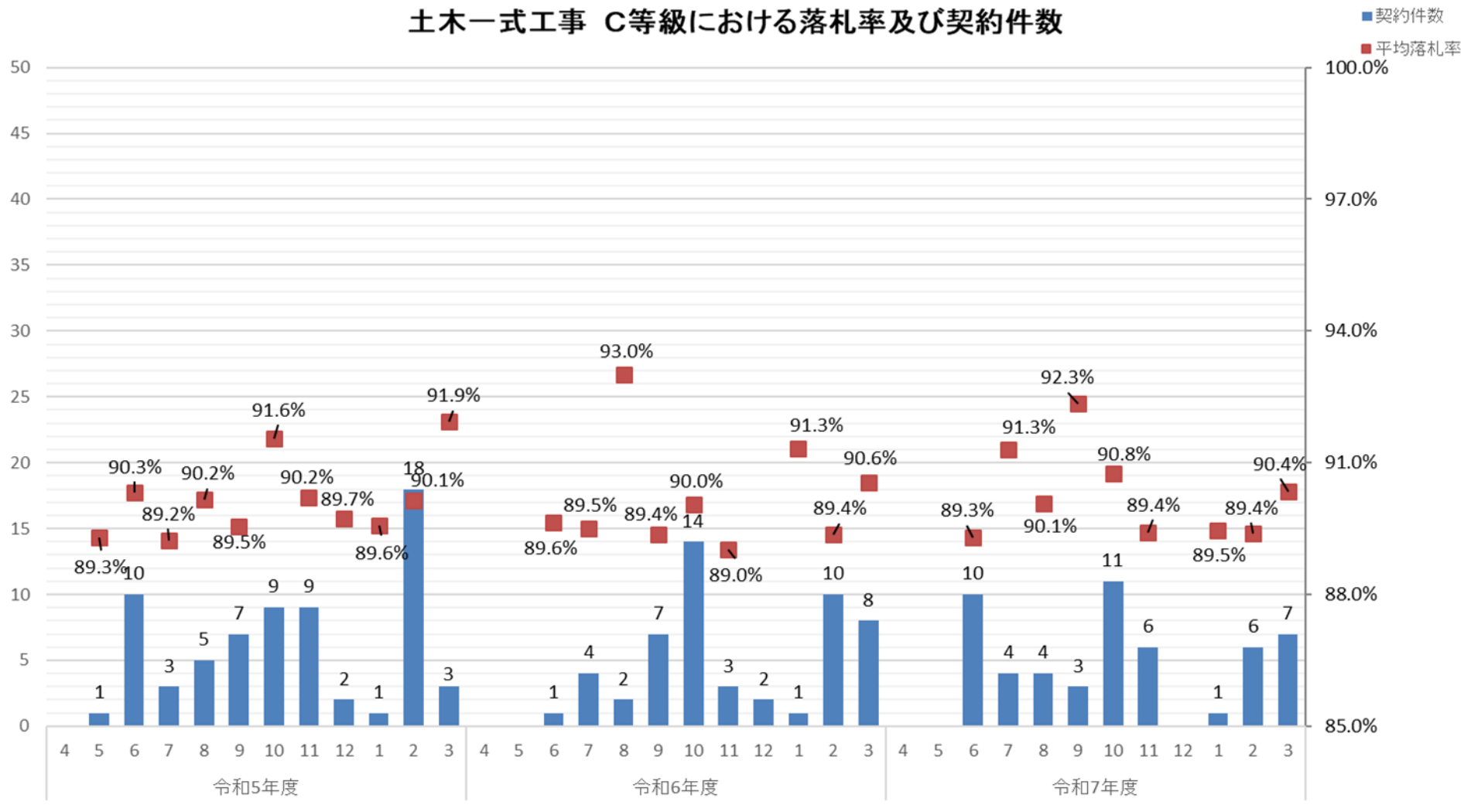

土木一式工事 C等級	令和5年度	令和6年度	令和7年度
平均落札率	90.3%	89.7%	90.2%
契約件数	68	52	52

### 舗装工事 A等級における落札率及び契約件数

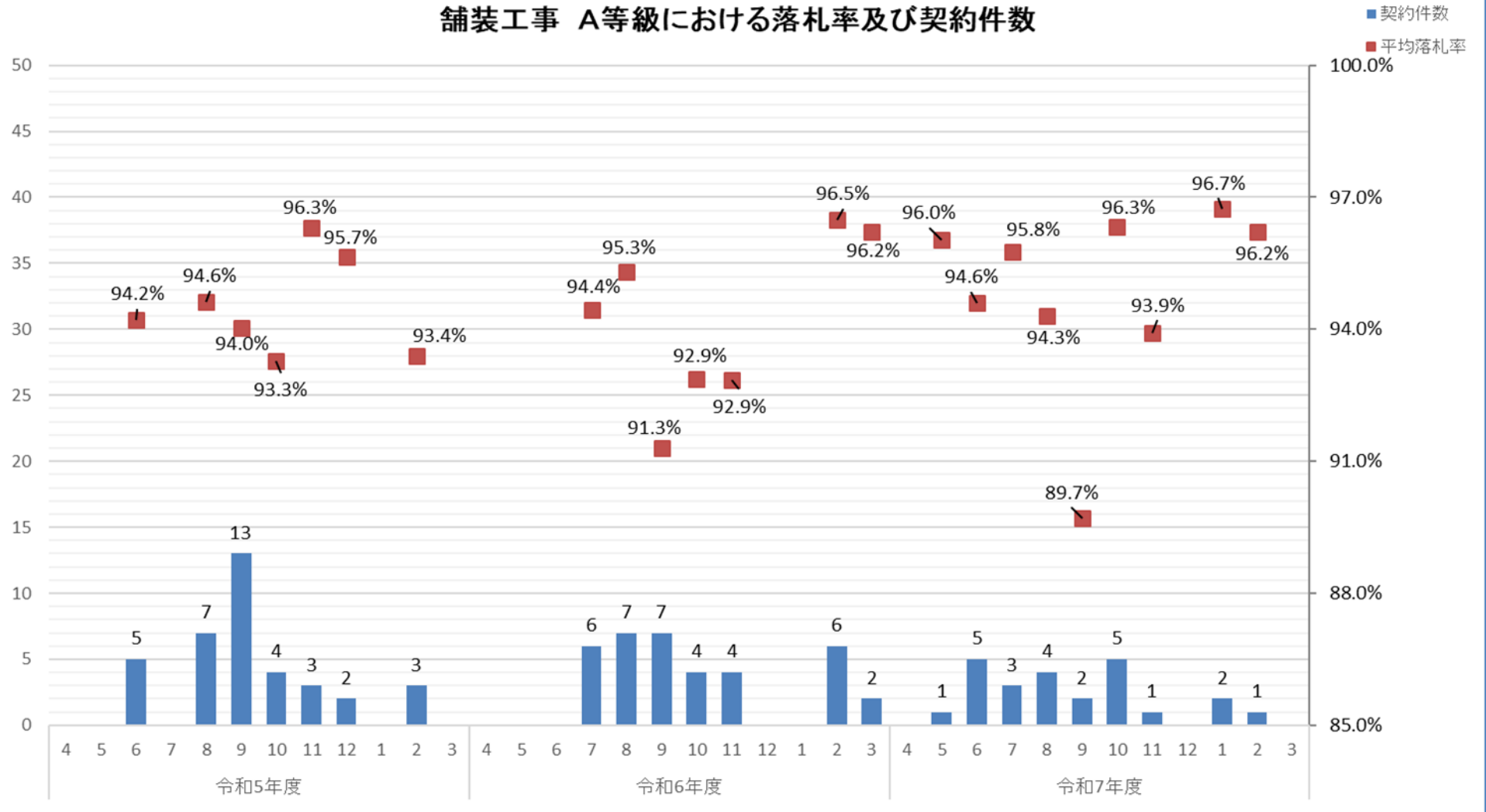

舗装工事 A等級	令和5年度	令和6年度	令和7年度
平均落札率	94.3%	94.1%	94.9%
契約件数	37	36	24

### 舗装工事 B等級における落札率及び契約件数

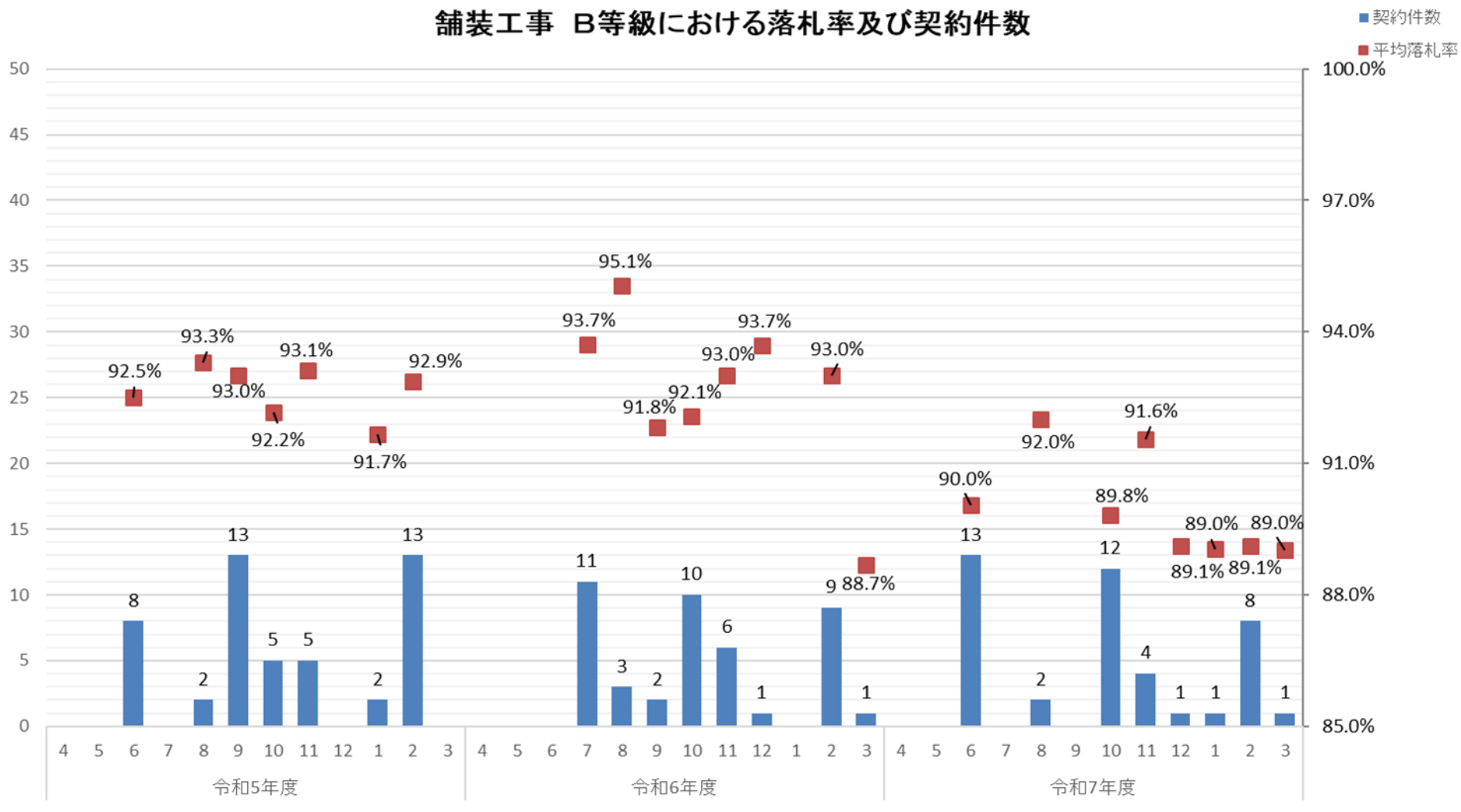

舗装工事 B等級	令和5年度	令和6年度	令和7年度
平均落札率	92.8%	93.0%	90.0%
契約件数	48	43	42

### 舗装工事 C等級における落札率及び契約件数

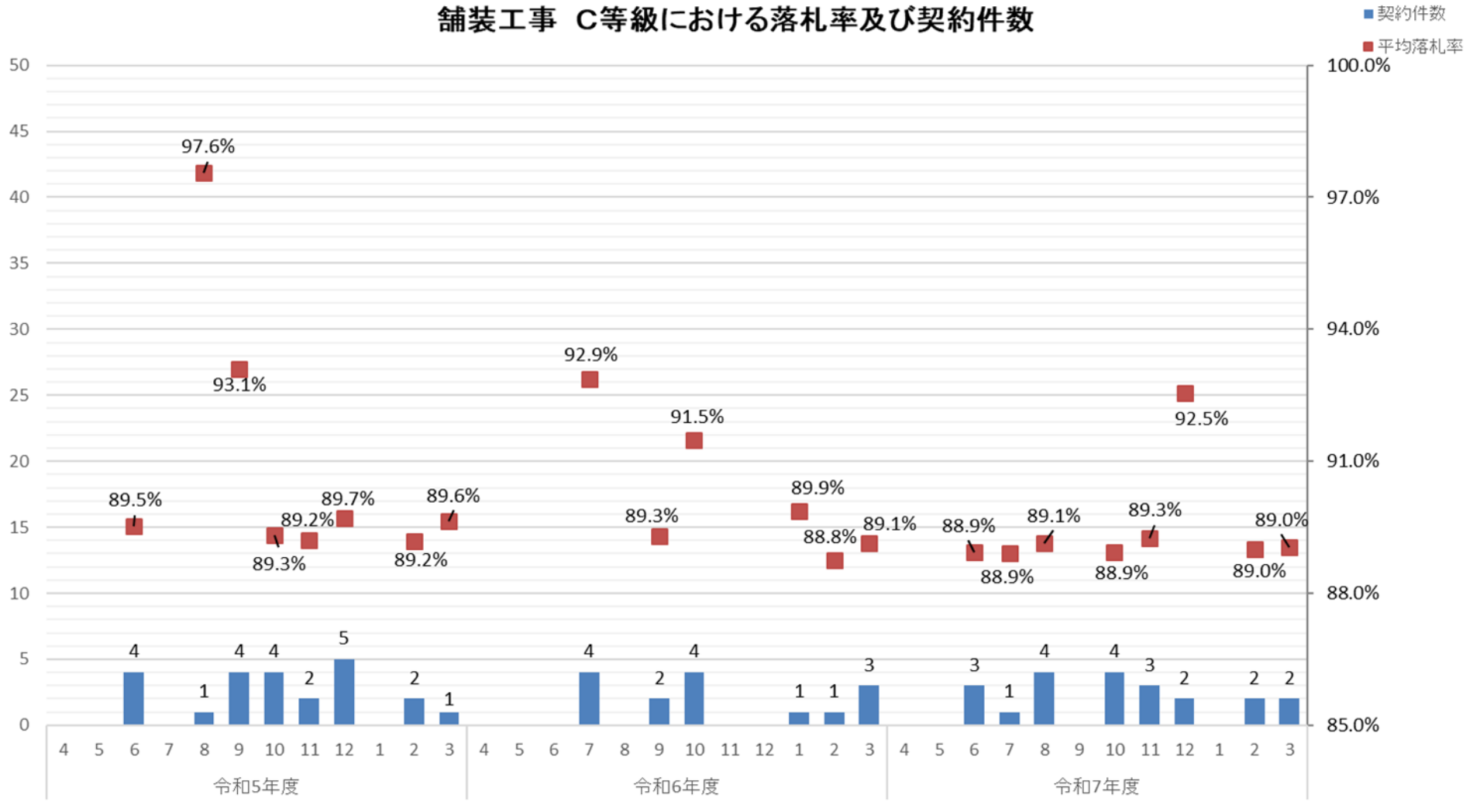

舗装工事 C等級	令和5年度	令和6年度	令和7年度
平均落札率	90.4%	90.8%	89.4%
契約件数	23	15	21

### 舗装工事(等級なし)における落札率及び契約件数

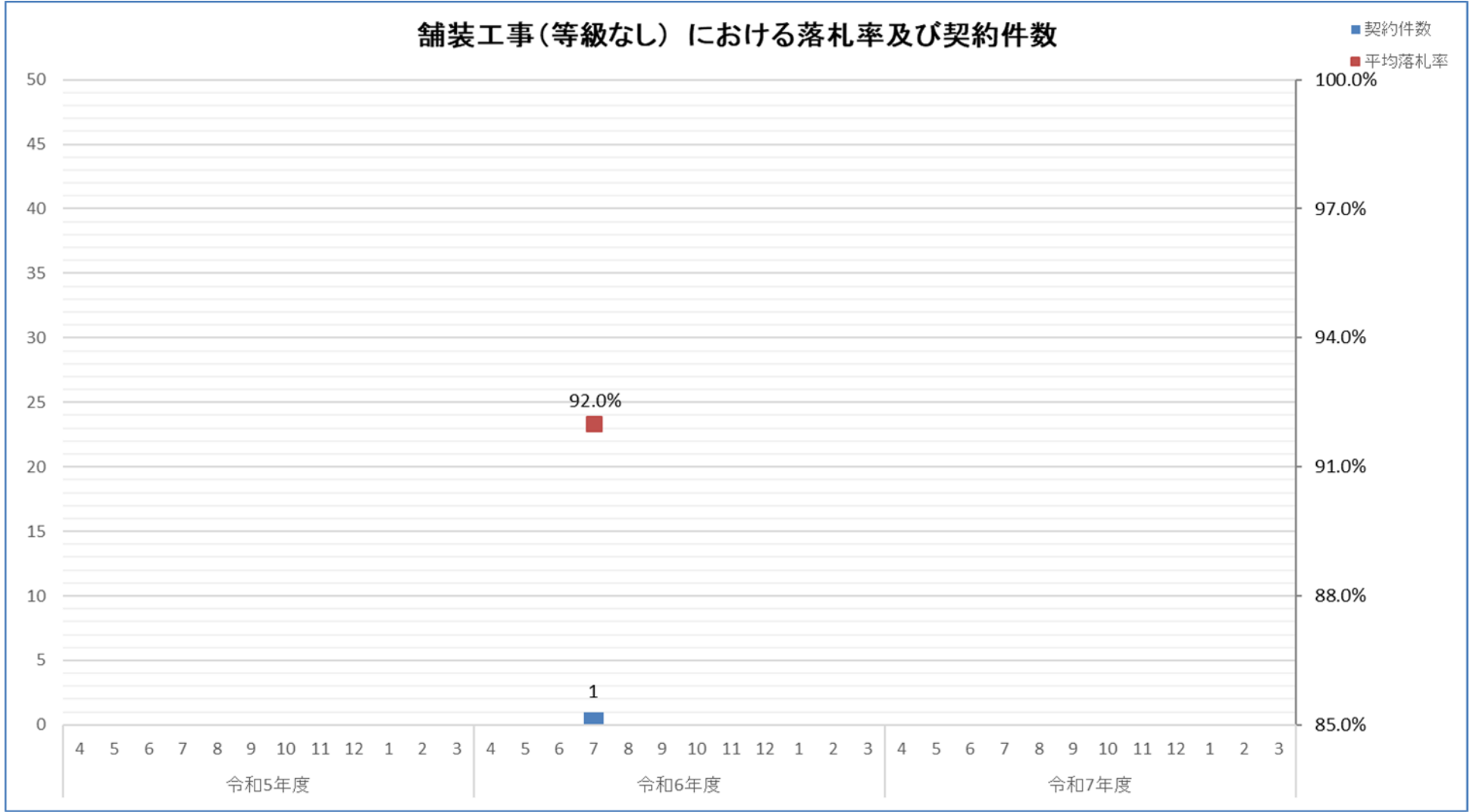

舗装工事 (等級なし)	令和5年度	令和6年度	令和7年度
平均落札率	0.0%	92.0%	0.0%
契約件数	0	1	0

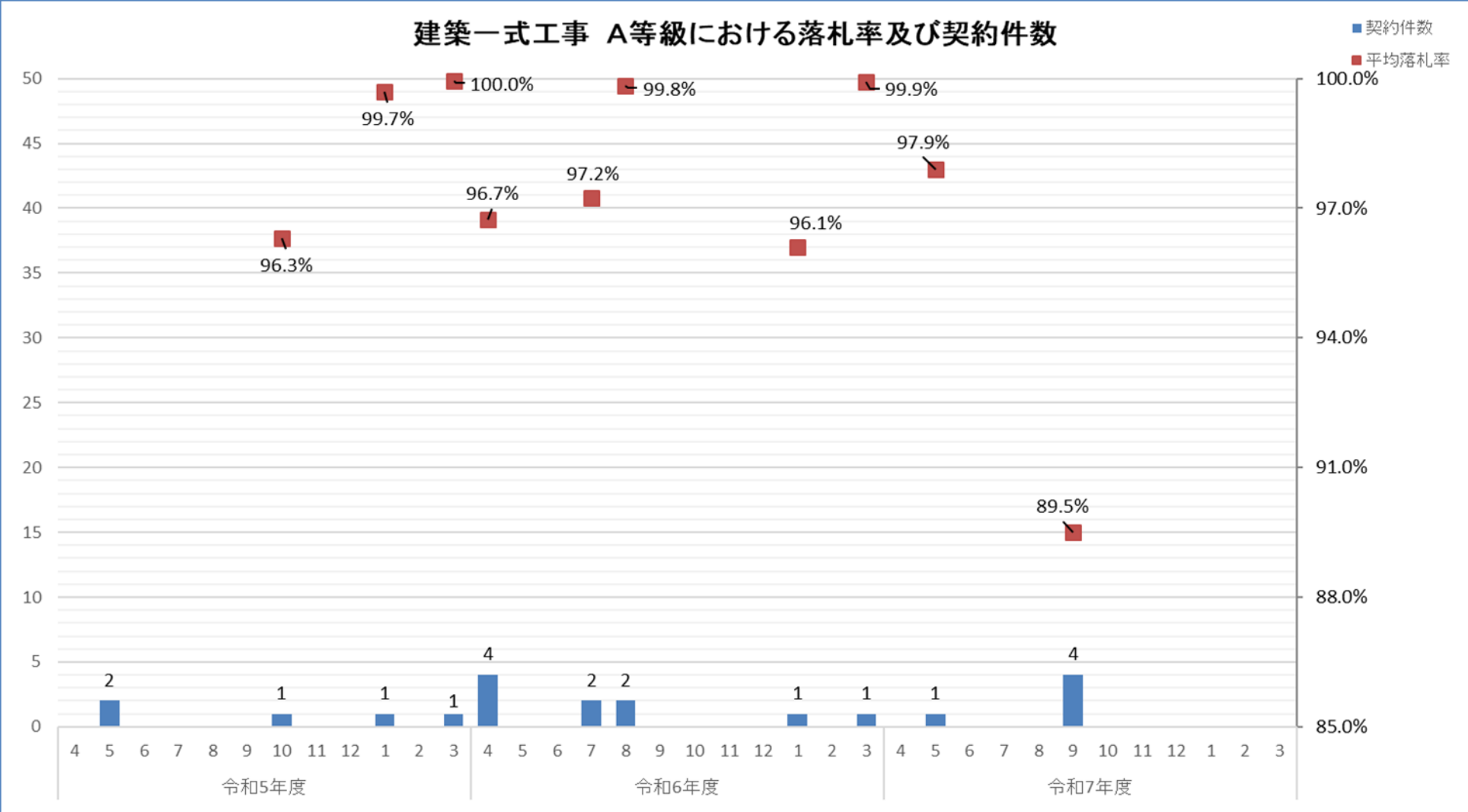

建築一式工事 A等級	令和5年度	令和6年度	令和7年度
平均落札率	91.9%	97.7%	91.2%
契約件数	5	10	5

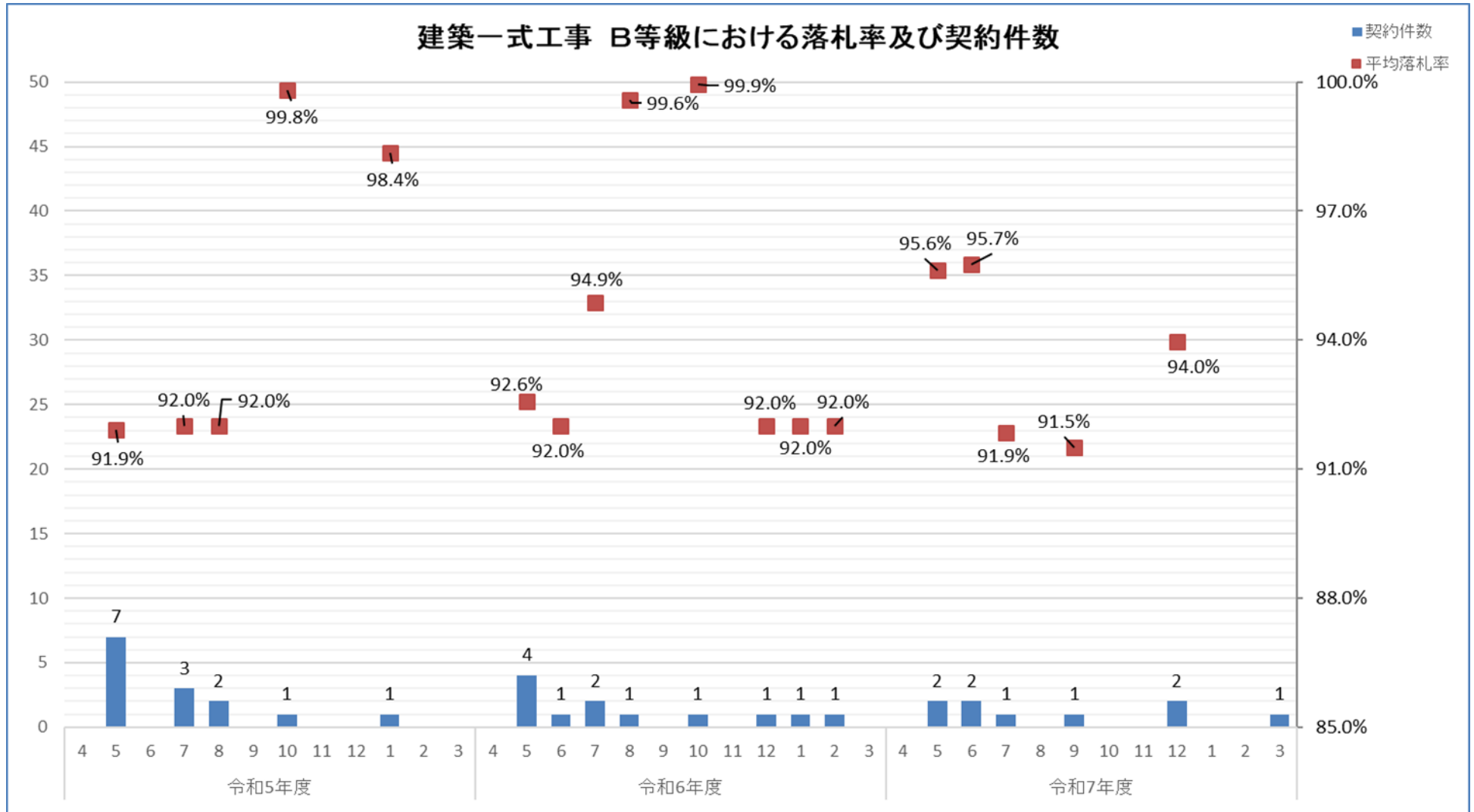

建築一式工事 B等級	令和5年度	令和6年度	令和7年度
平均落札率	93.0%	94.0%	92.6%
契約件数	14	12	9

### 建築一式工事 C等級における落札率及び契約件数

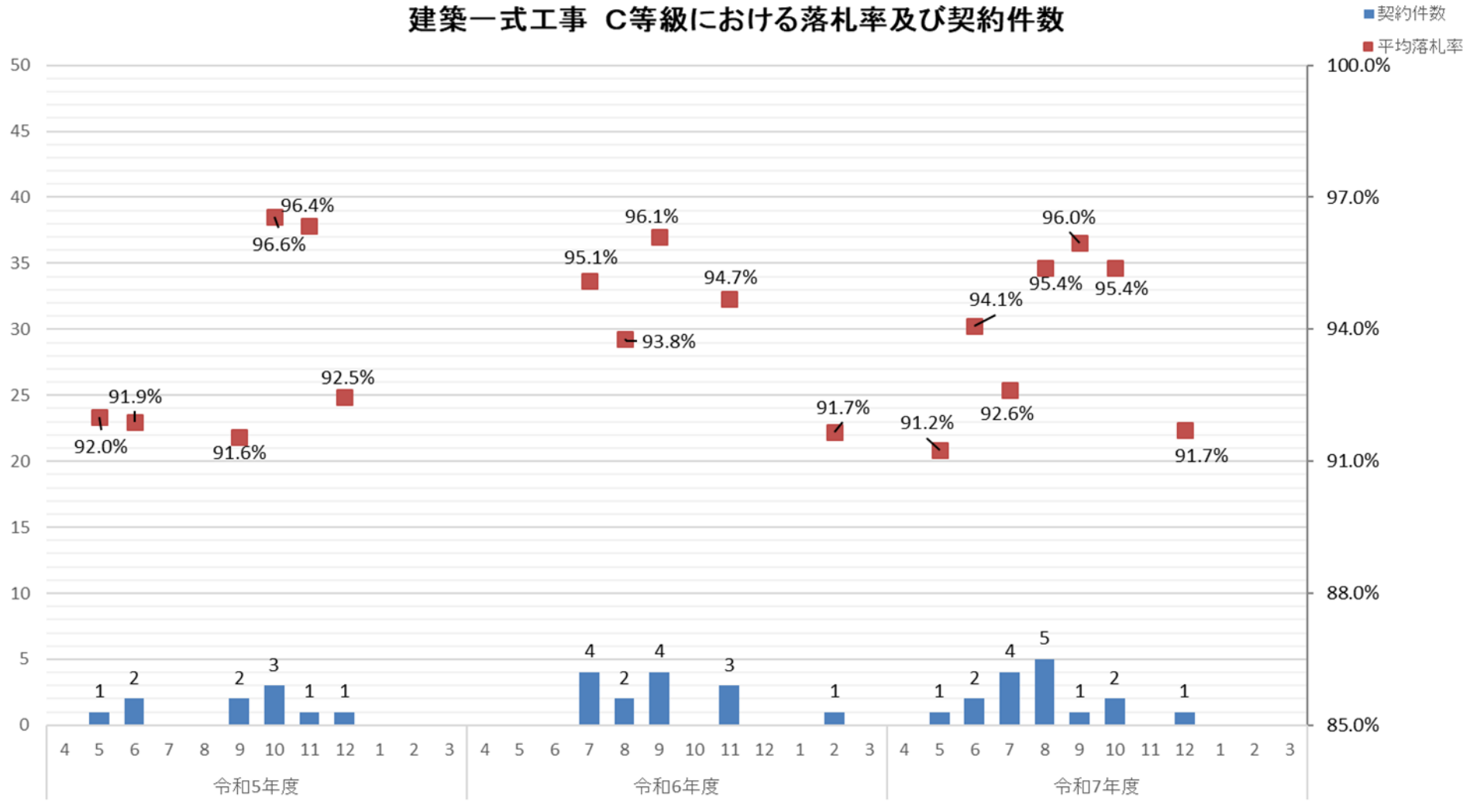

建築一式工事 C等級	令和5年度	令和6年度	令和7年度
平均落札率	93.7%	94.9%	94.1%
契約件数	10	14	16

### 建築一式工事(等級なし)における落札率及び契約件数

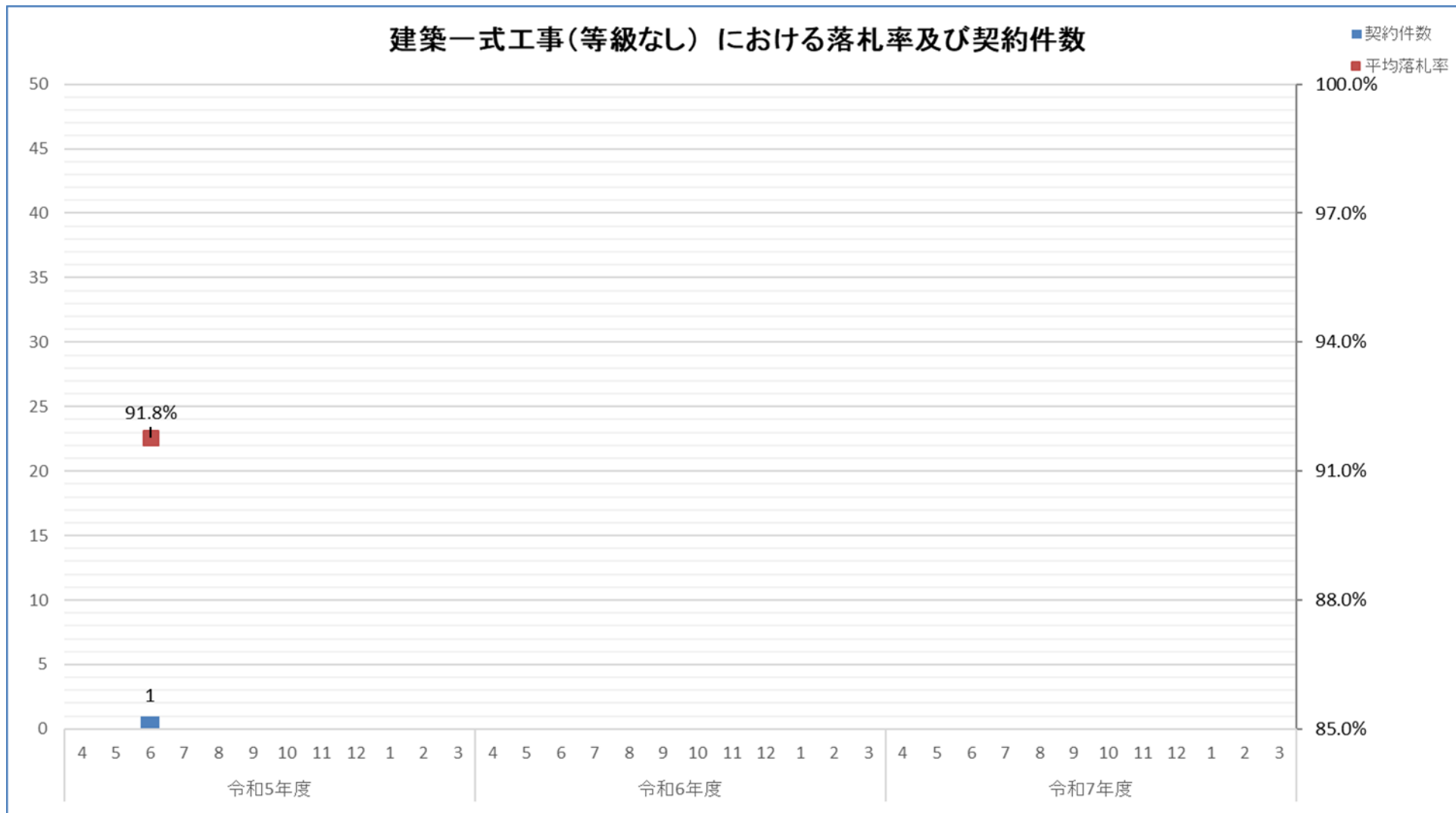

建築一式工事 (等級なし)	令和5年度	令和6年度	令和7年度
平均落札率	91.8%	0.0%	0.0%
契約件数	1	0	0

### 電気工事 A等級における落札率及び契約件数

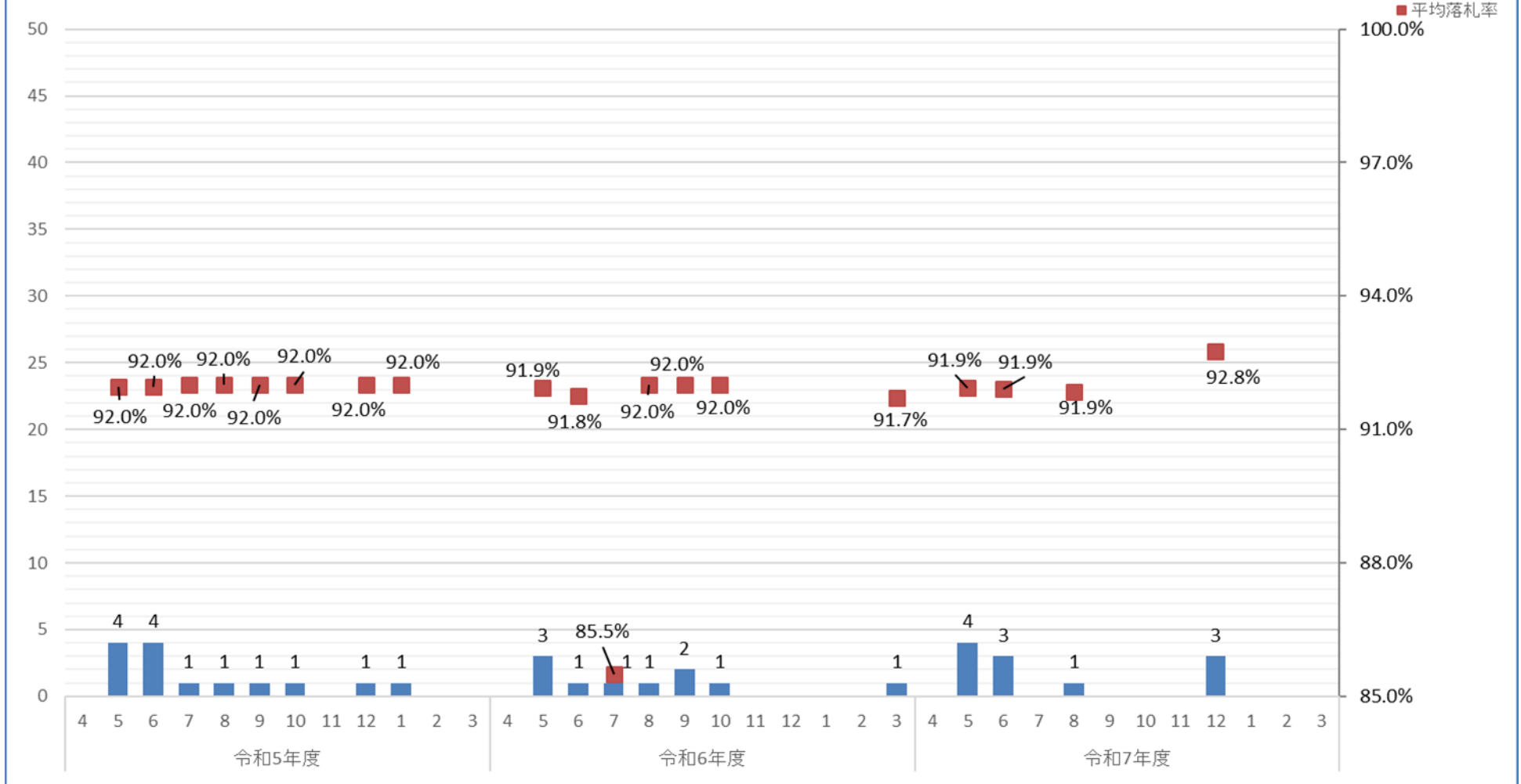

電気工事 A等級	令和5年度	令和6年度	令和7年度
平均落札率	92.0%	91.3%	92.1%
契約件数	14	10	11

### 電気工事 B等級における落札率及び契約件数

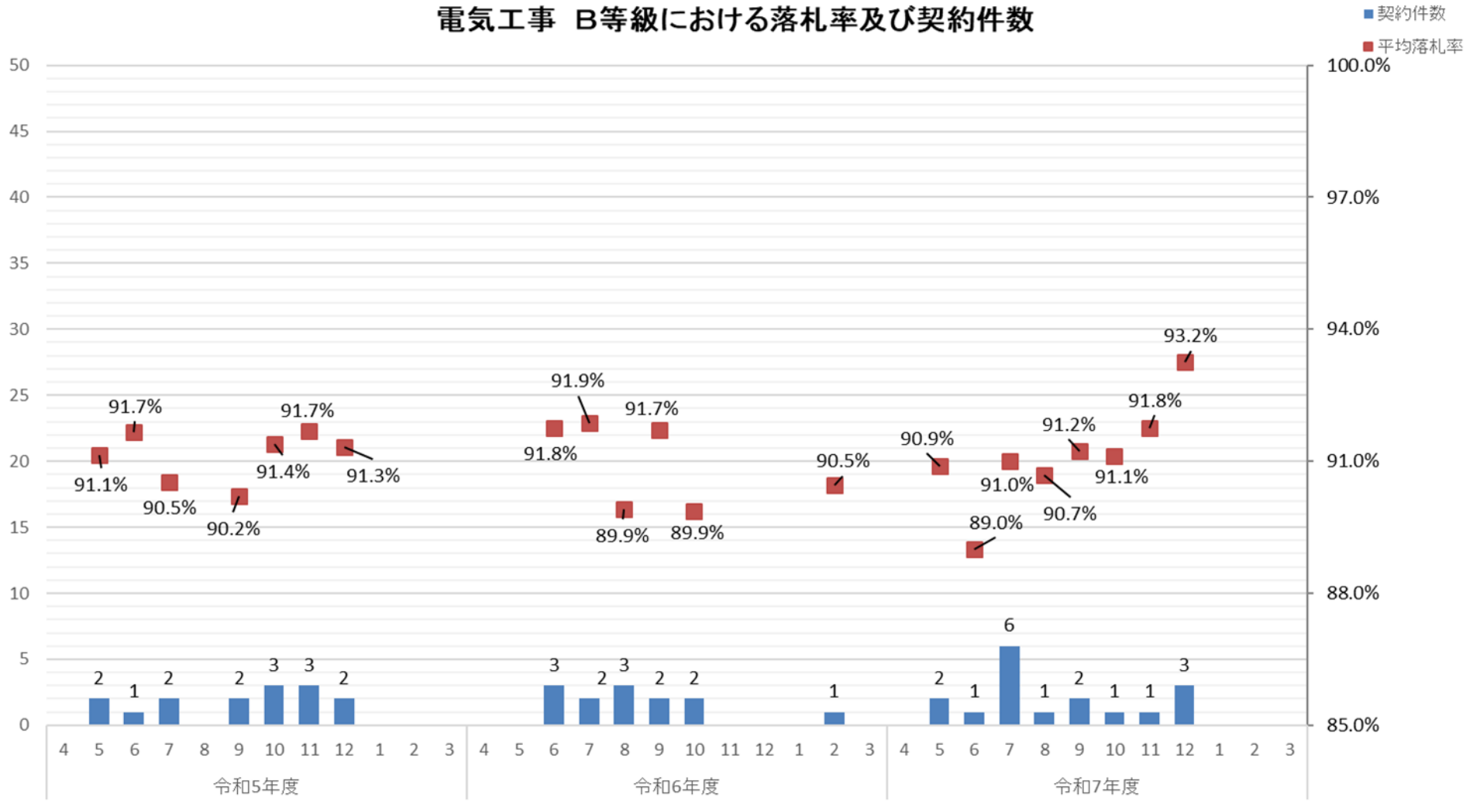

電気工事 B等級	令和5年度	令和6年度	令和7年度
平均落札率	91.2%	91.0%	91.3%
契約件数	15	13	17

### 電気工事 C等級における落札率及び契約件数

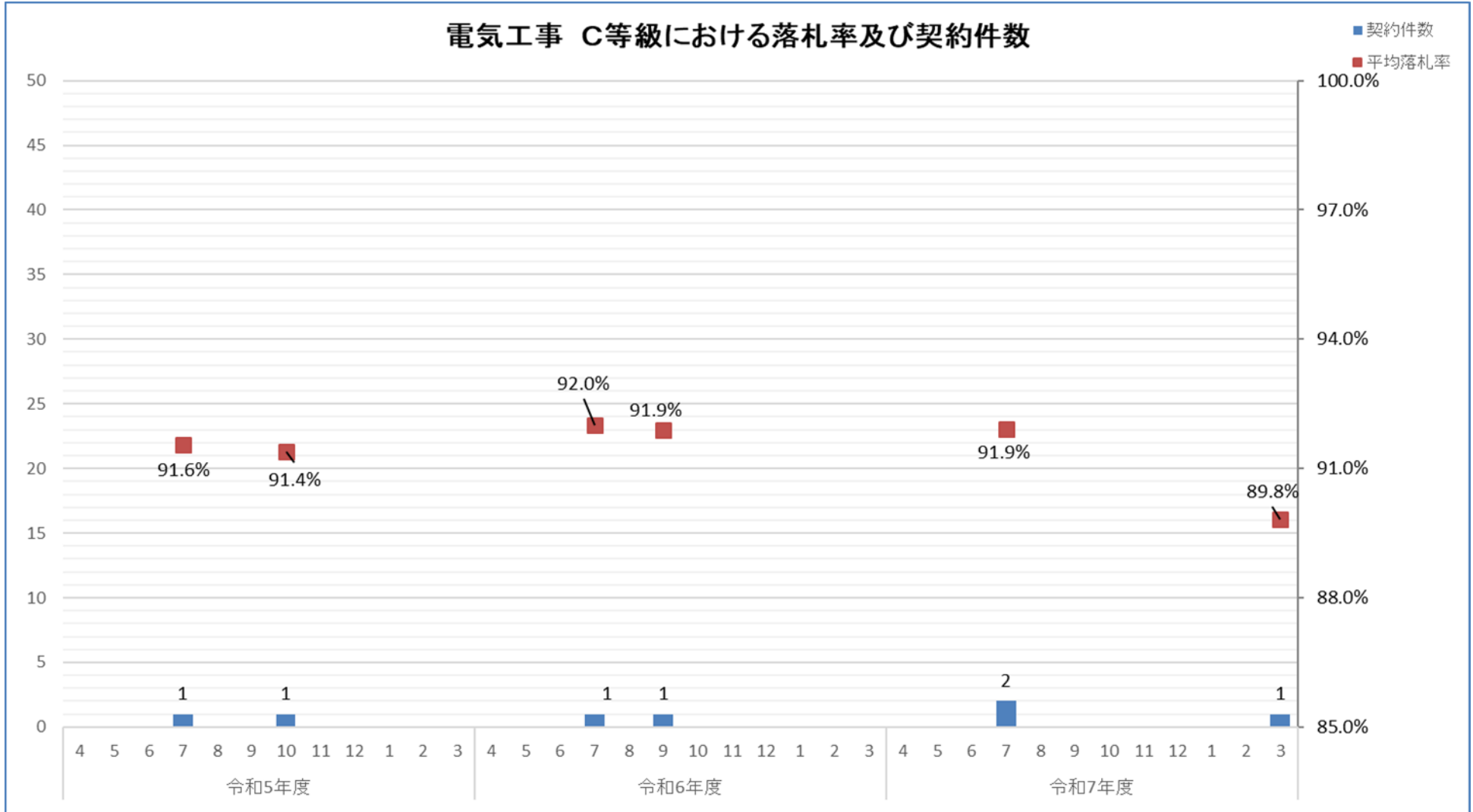

電気工事 C等級	令和5年度	令和6年度	令和7年度
平均落札率	91.5%	92.0%	91.2%
契約件数	2	2	3

### 管工事 A等級における落札率及び契約件数

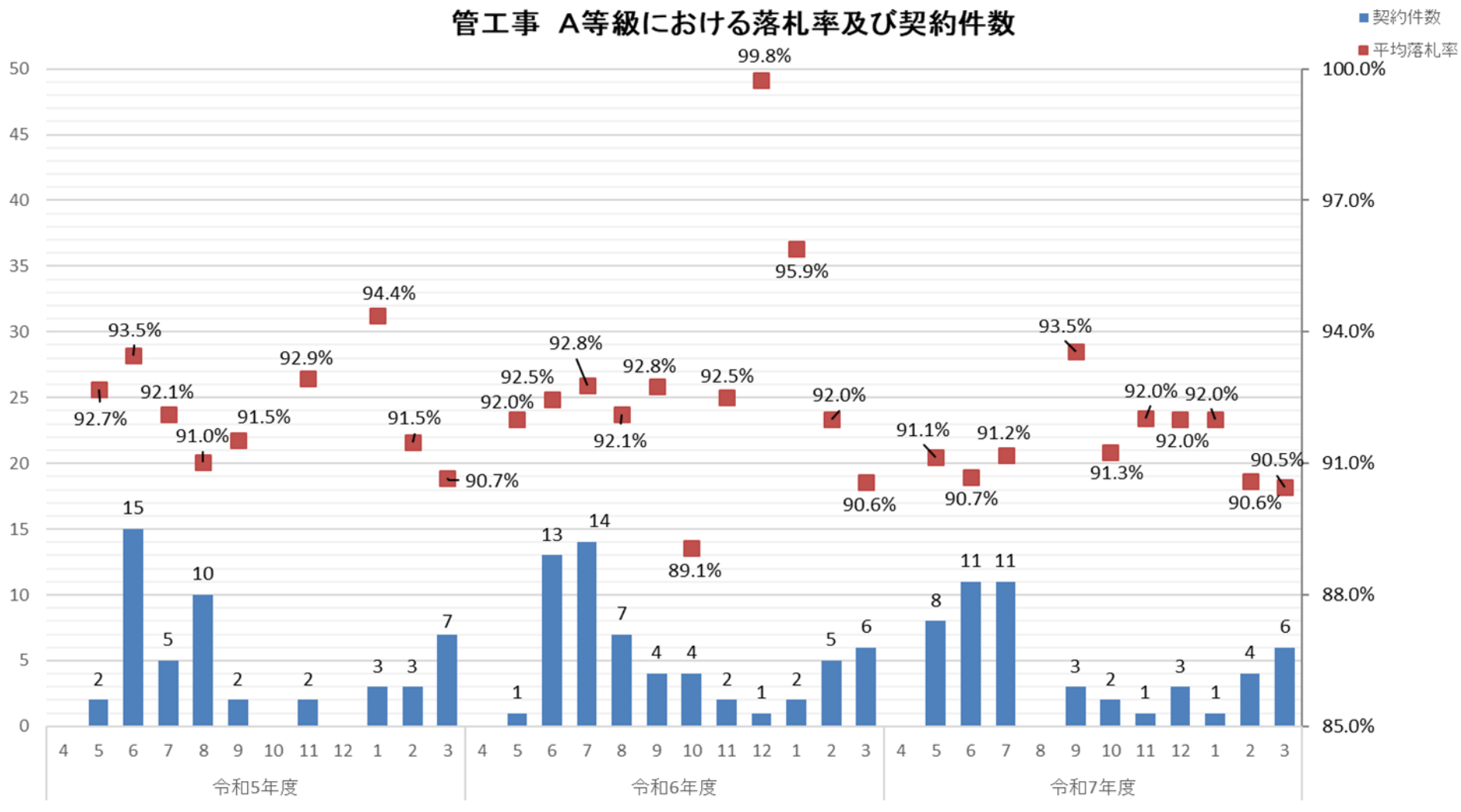

管工事 A等級	令和5年度	令和6年度	令和7年度
平均落札率	92.2%	92.3%	91.2%
契約件数	49	59	50

### 管工事 B等級における落札率及び契約件数

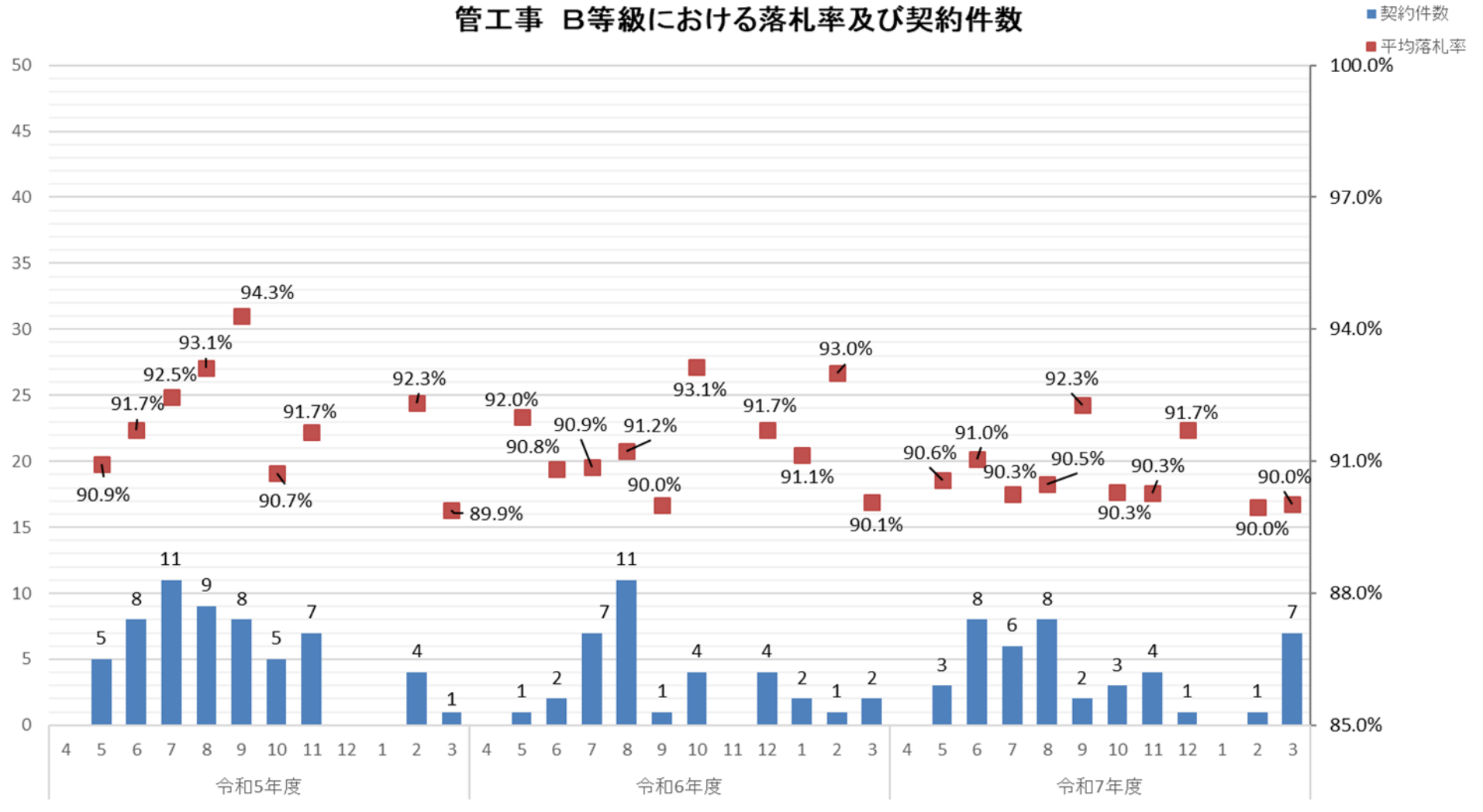

管工事 B等級	令和5年度	令和6年度	令和7年度
平均落札率	92.3%	91.4%	90.6%
契約件数	58	35	43

### 管工事 C等級における落札率及び契約件数

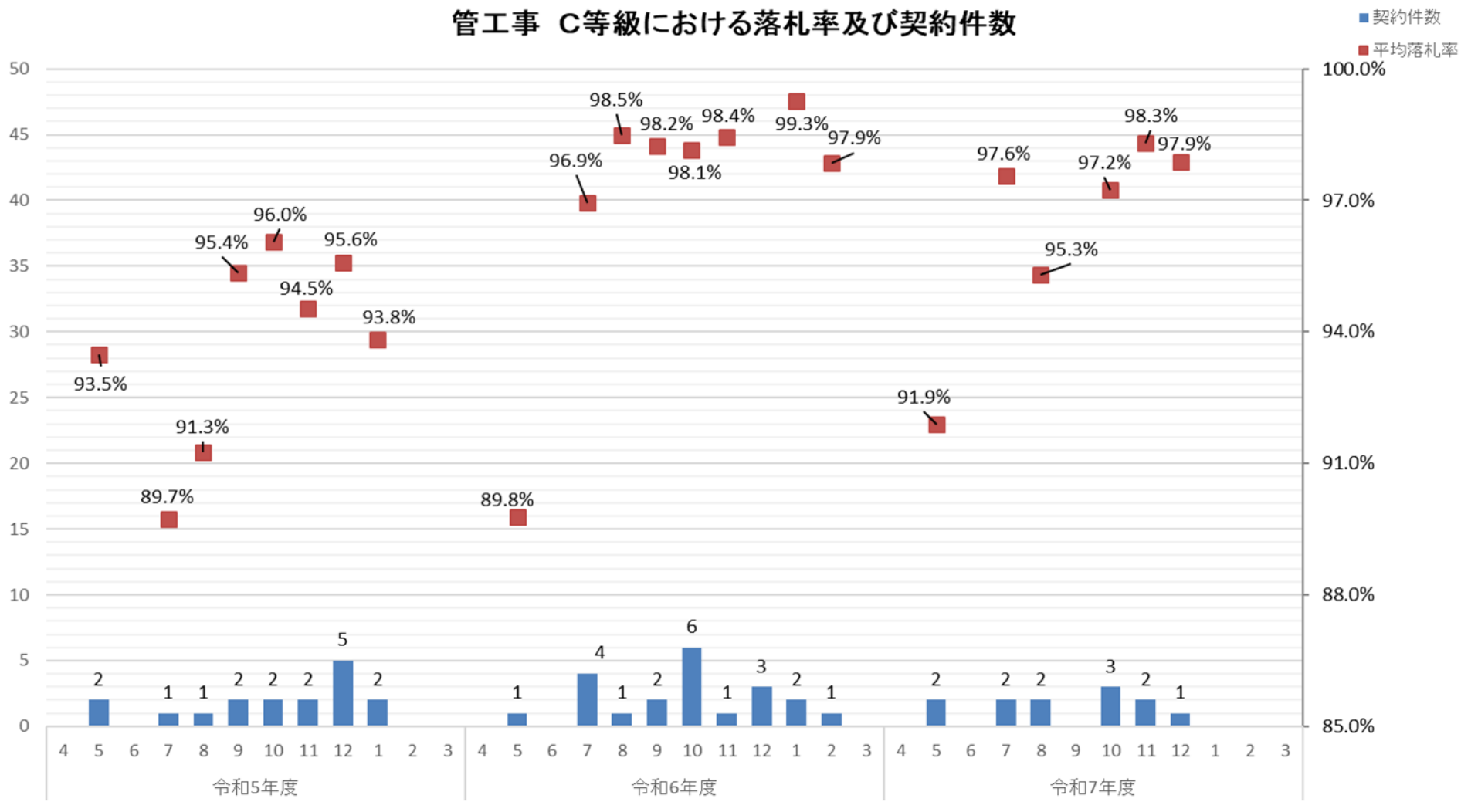

管工事 C等級	令和5年度	令和6年度	令和7年度
平均落札率	94.4%	98.4%	96.3%
契約件数	17	21	12

### 塗装工事 における落札率及び契約件数

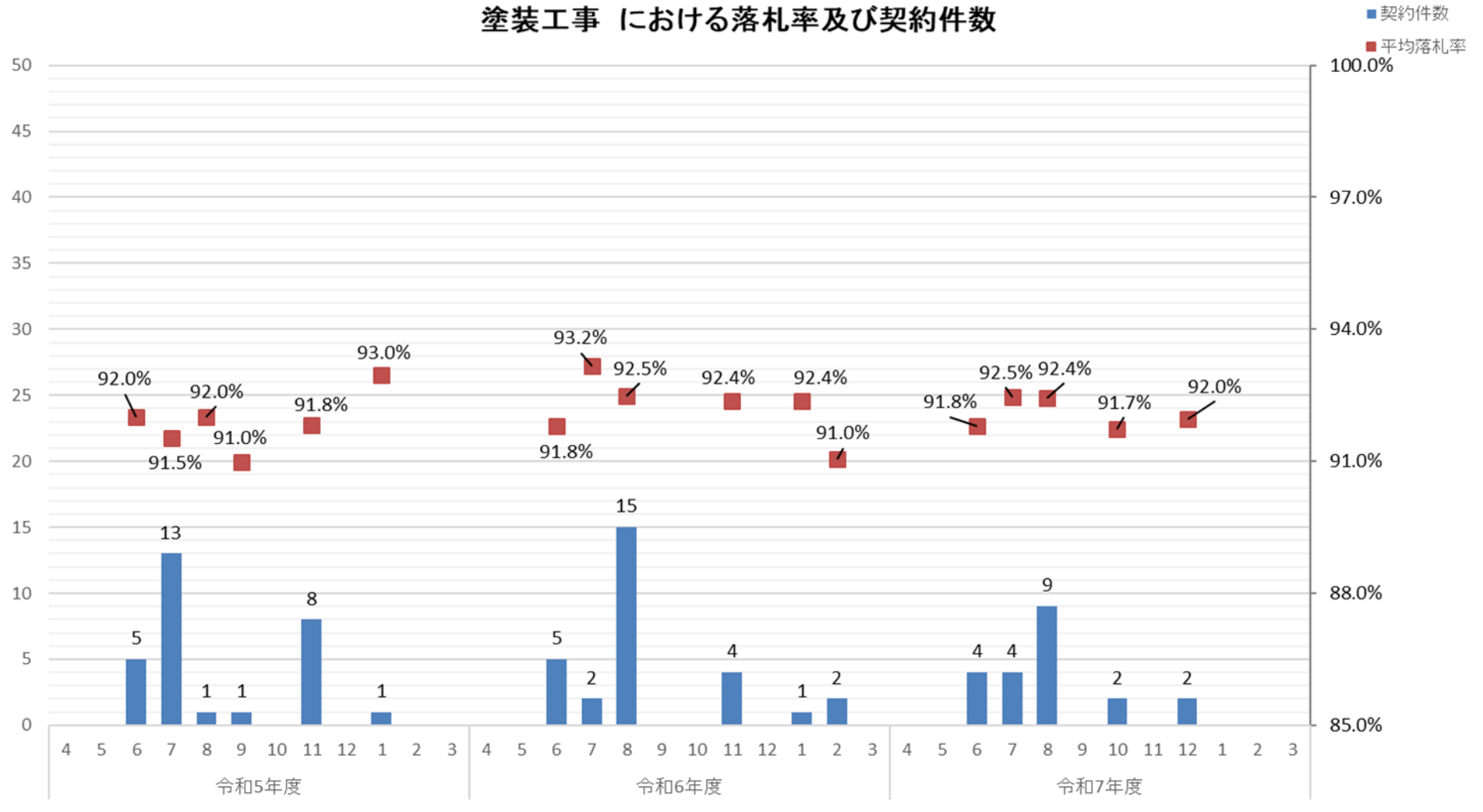

塗装工事	令和5年度	令和6年度	令和7年度
平均落札率	91.7%	92.3%	92.2%
契約件数	29	29	21

### 造園工事における落札率及び契約件数

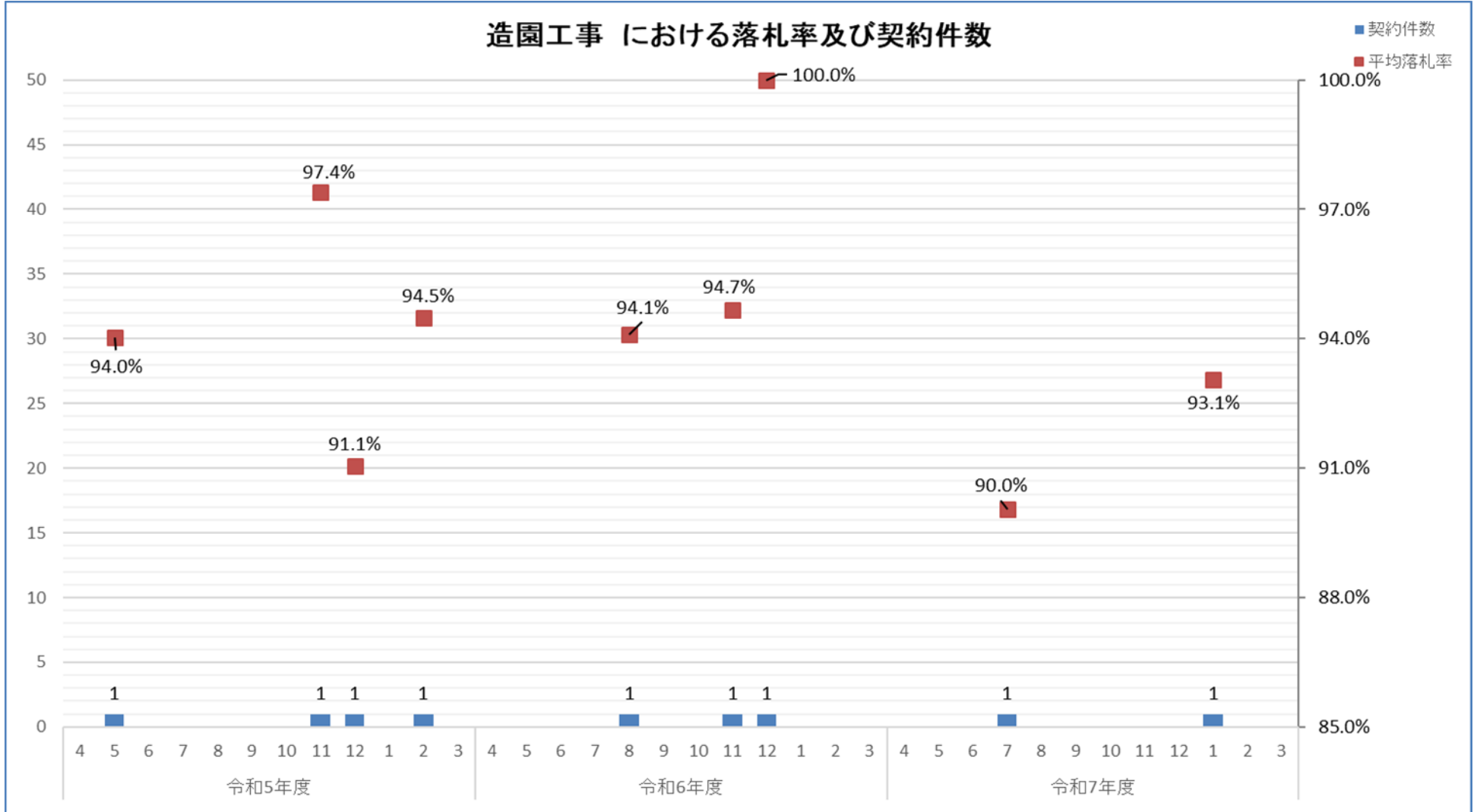

造園工事	令和5年度	令和6年度	令和7年度
平均落札率	94.2%	96.3%	91.5%
契約件数	4	3	2

### 水道施設工事 A等級における落札率及び契約件数

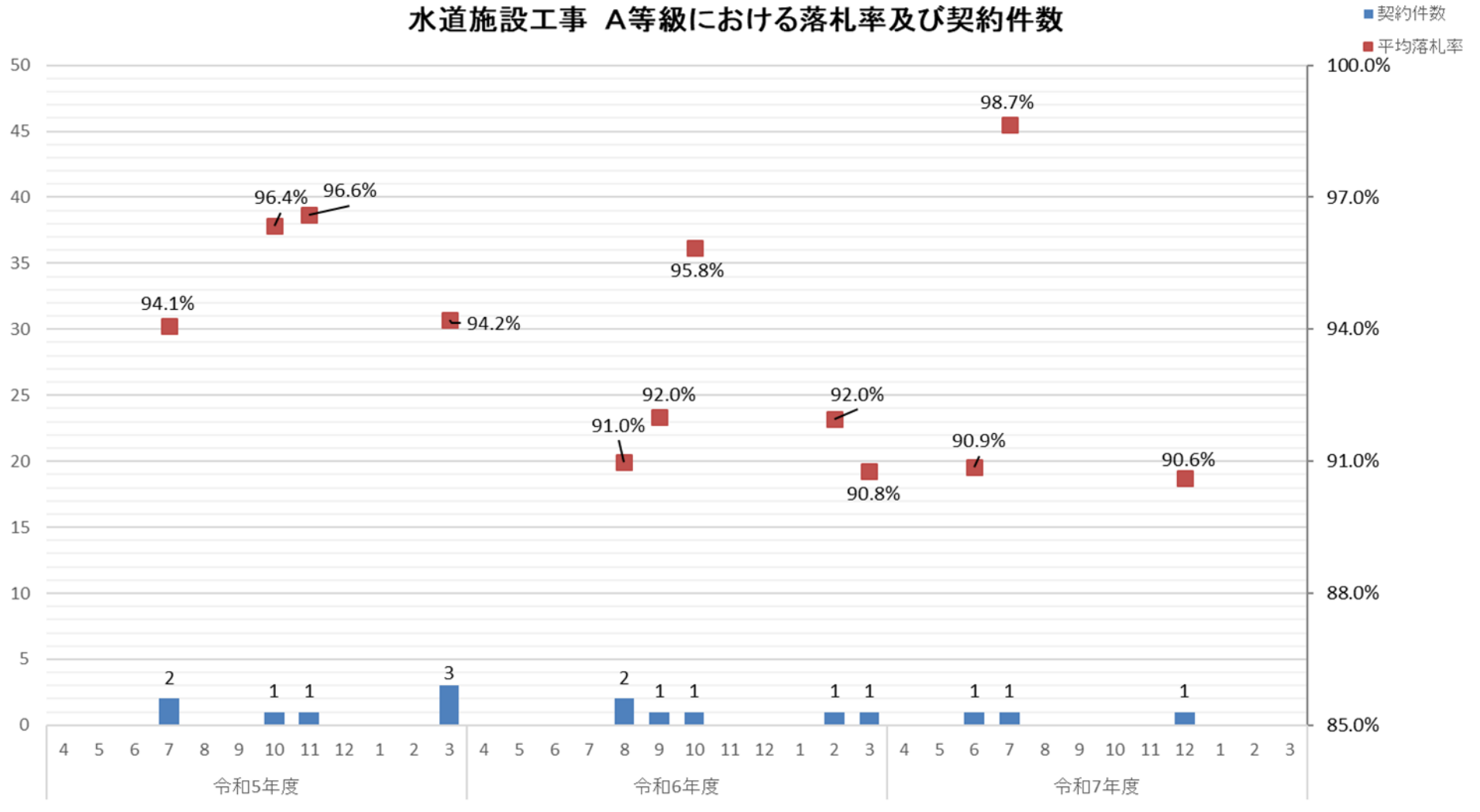

水道施設工事 A等級	令和5年度	令和6年度	令和7年度
平均落札率	94.8%	92.1%	93.4%
契約件数	7	6	3

### 水道施設工事 B等級における落札率及び契約件数

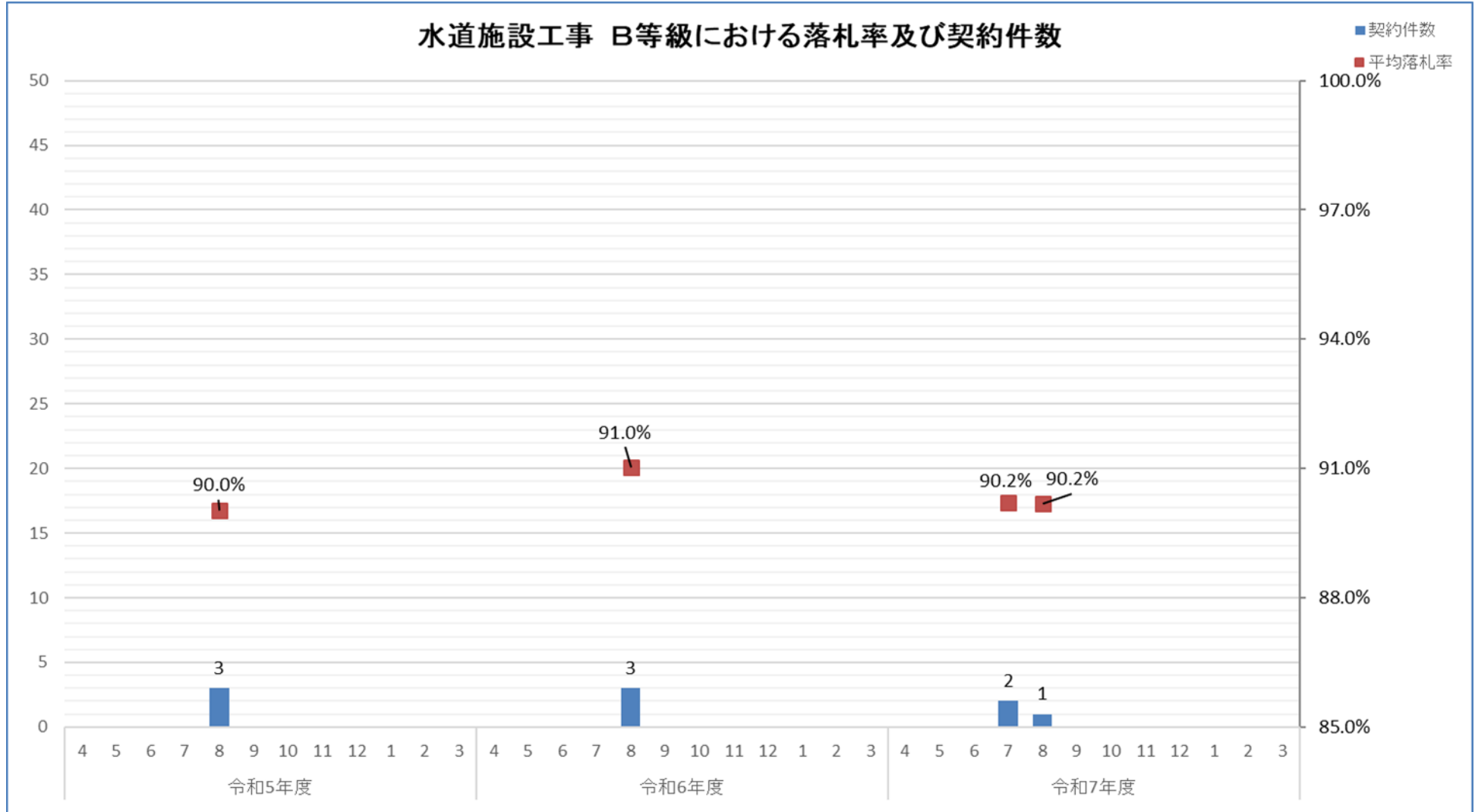

水道施設工事 B等級	令和5年度	令和6年度	令和7年度
平均落札率	90.0%	91.0%	90.2%
契約件数	3	3	3

### とび・土工・コンクリート工事 A等級における落札率及び契約件数

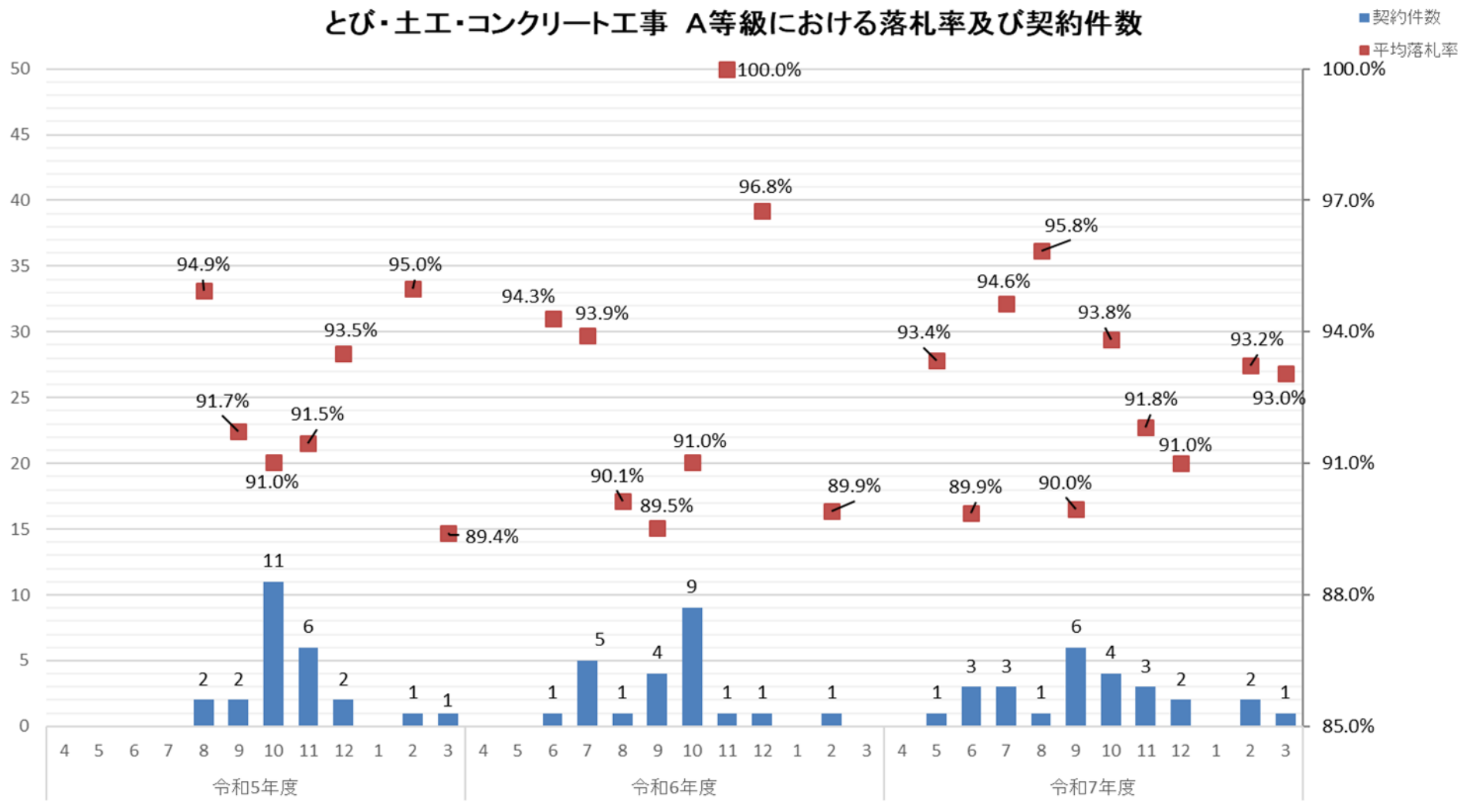

とび・土工・コンクリート工事 A等級	令和5年度	令和6年度	令和7年度
平均落札率	91.8%	92.1%	92.1%
契約件数	25	23	26

### とび・土工・コンクリート工事 B等級における落札率及び契約件数

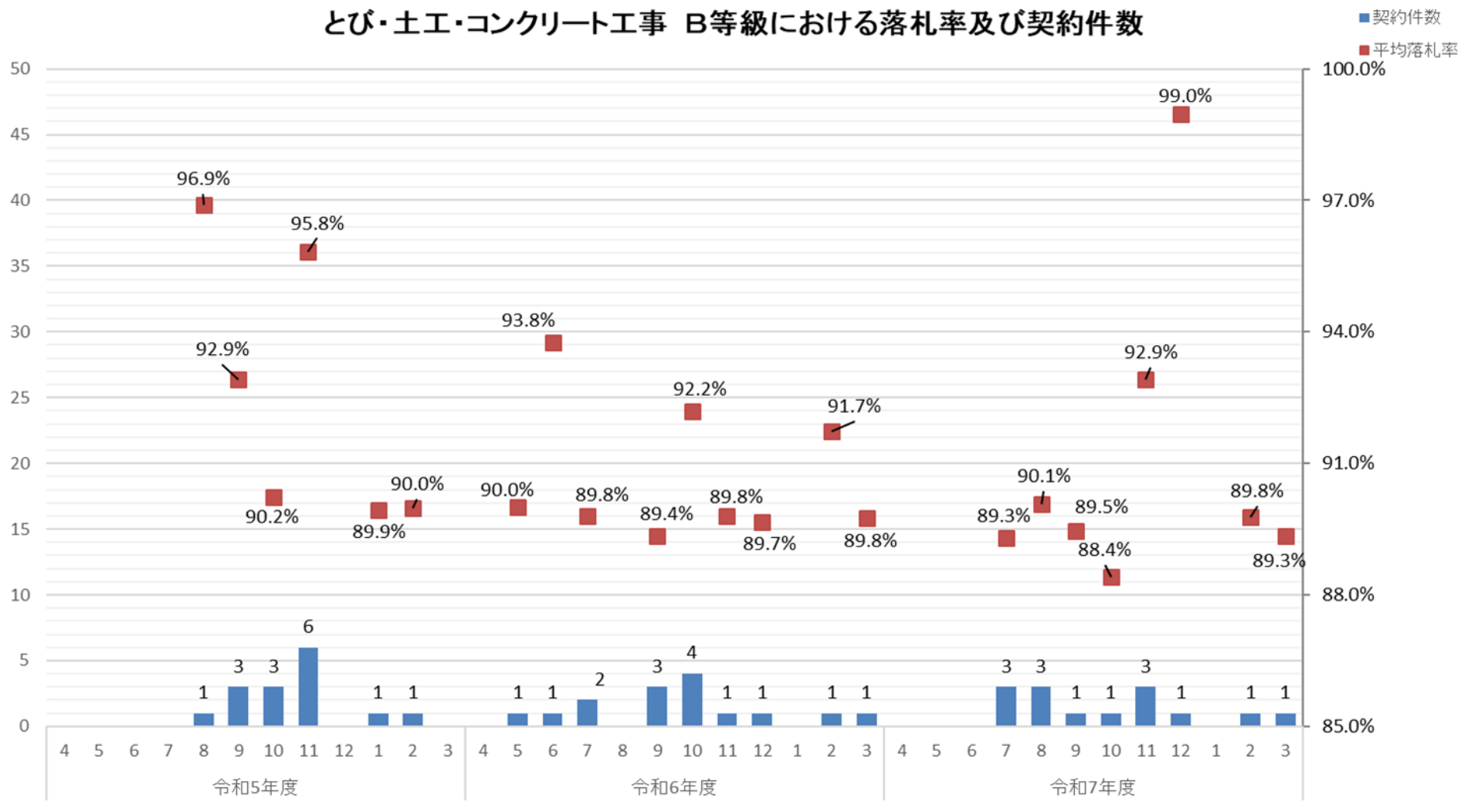

とび・土工・コンクリート工事 B等級	令和5年度	令和6年度	令和7年度
平均落札率	93.4%	90.7%	90.9%
契約件数	15	15	14

### 大工工事 における落札率及び契約件数

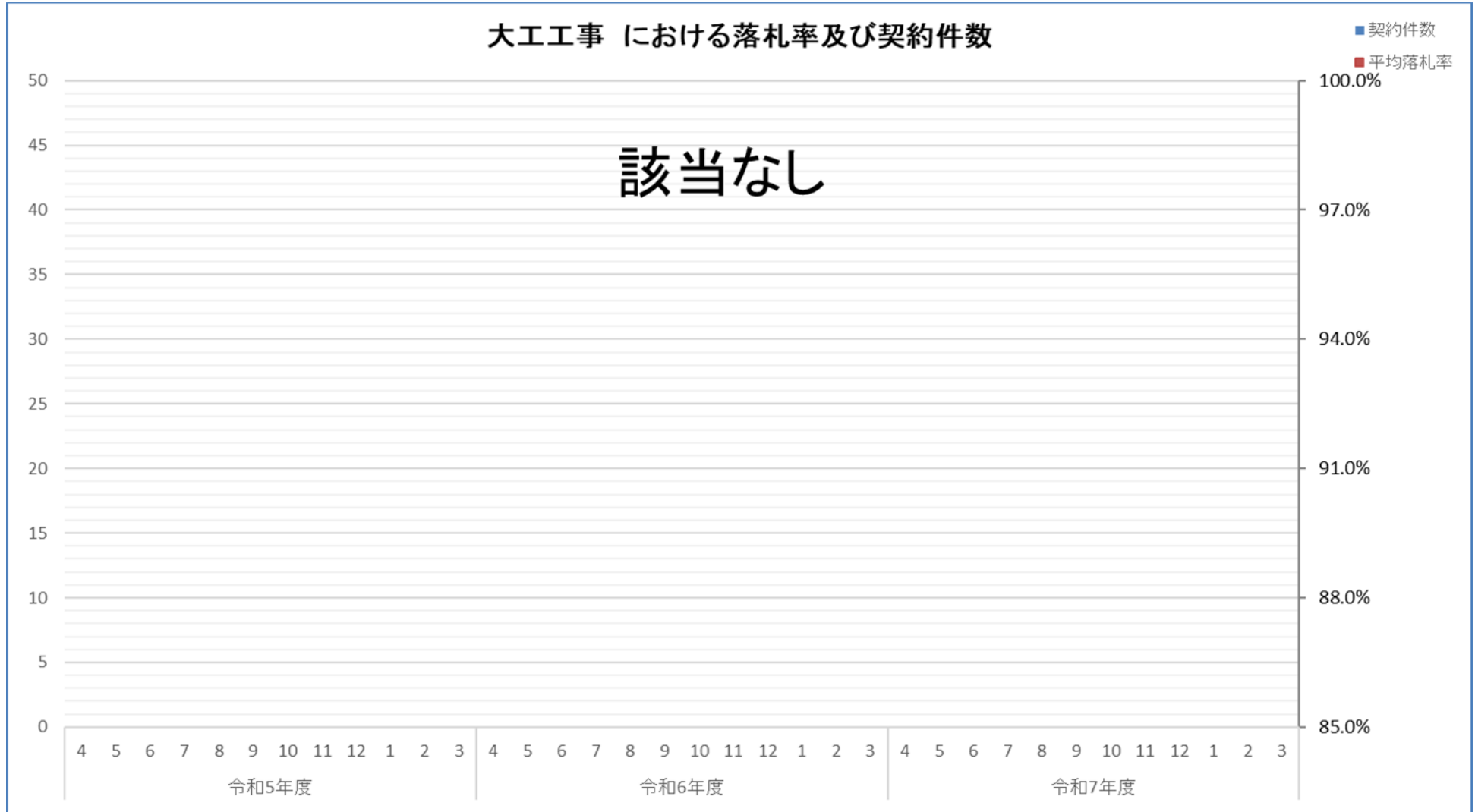

大工工事	令和5年度	令和6年度	令和7年度
平均落札率	0.0%	0.0%	0.0%
契約件数	0	0	0

### 左官工事 における落札率及び契約件数

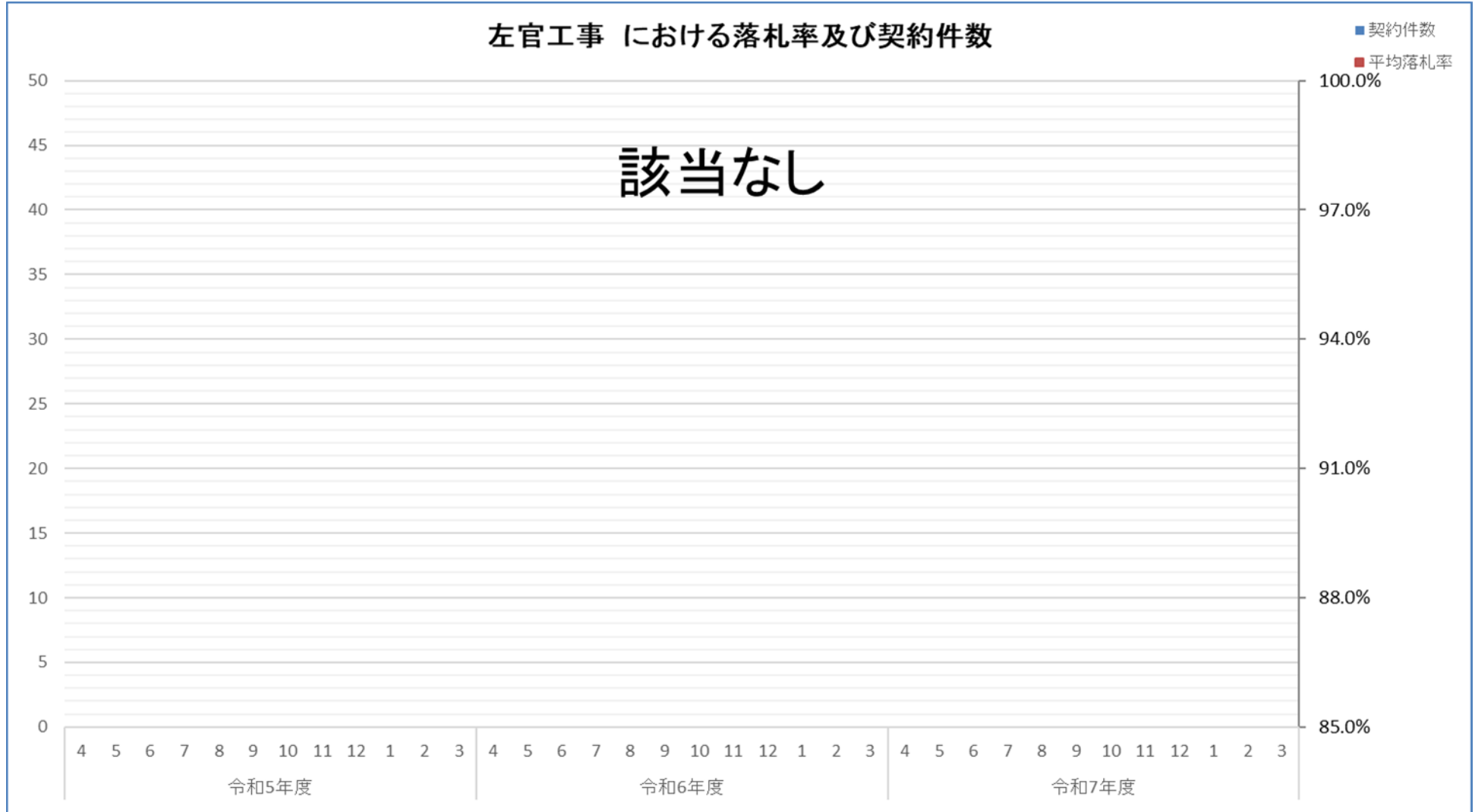

左官工事	令和5年度	令和6年度	令和7年度
平均落札率	0.0%	0.0%	0.0%
契約件数	0	0	0

### 石工事 における落札率及び契約件数

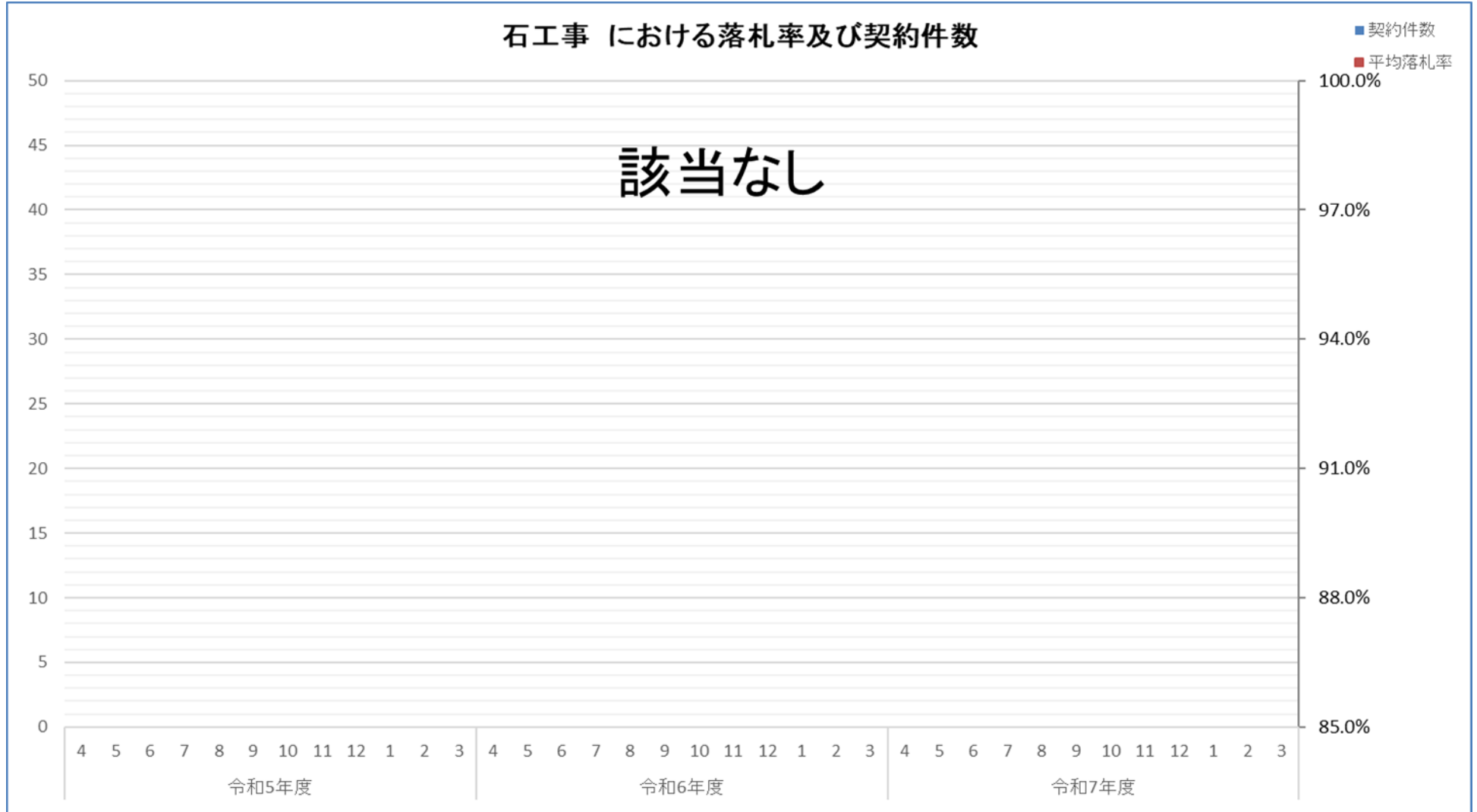

石工事	令和5年度	令和6年度	令和7年度
平均落札率	0.0%	0.0%	0.0%
契約件数	0	0	0

### 屋根工事 における落札率及び契約件数



屋根工事	令和5年度	令和6年度	令和7年度
平均落札率	0.0%	0.0%	0.0%
契約件数	0	0	0

タイル・レンガ・ブロック工事 における落札率及び契約件数

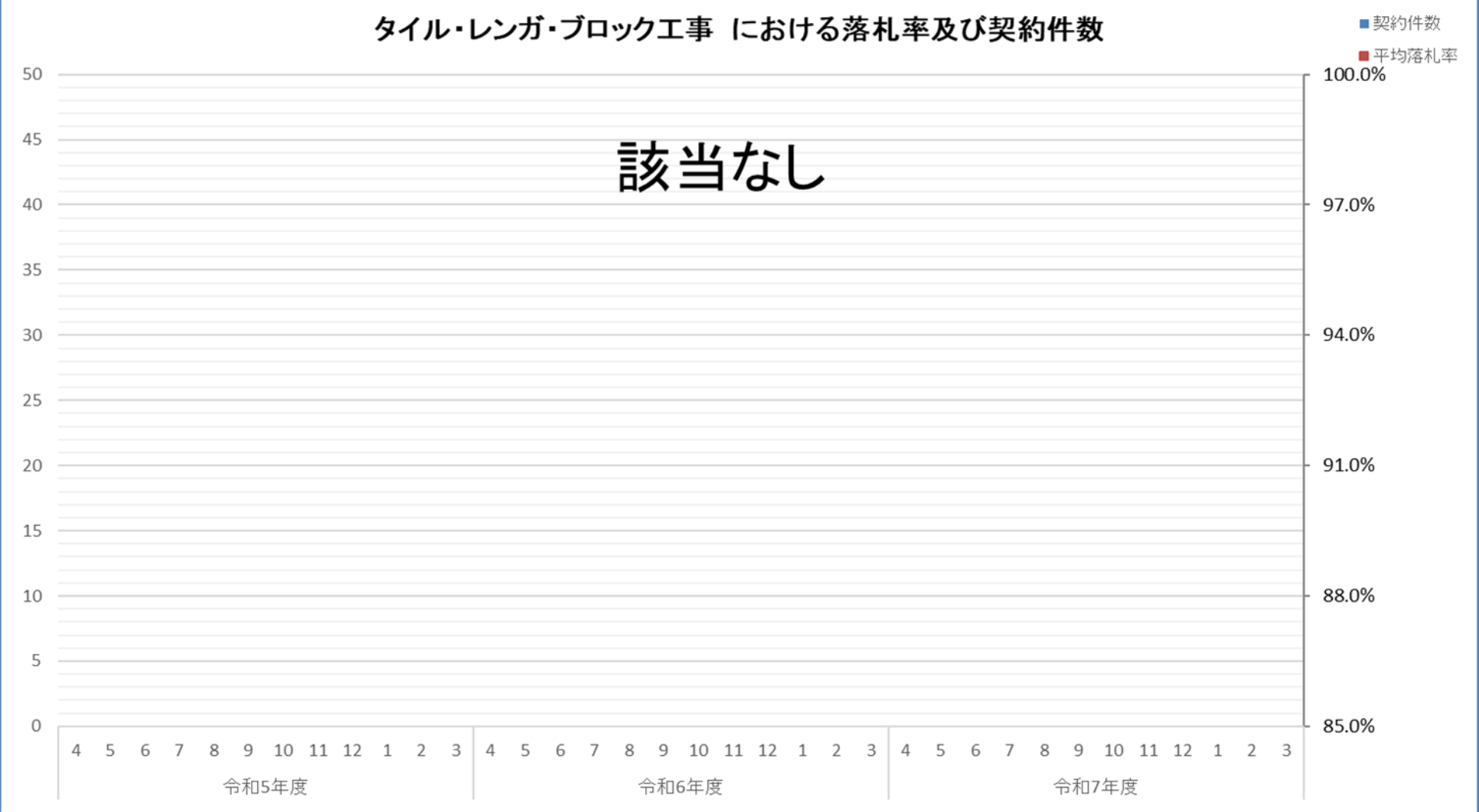

タイル・レンガ・ブロック工事	令和5年度	令和6年度	令和7年度
平均落札率	0.0%	0.0%	0.0%
契約件数	0	0	0

### 鋼構造物工事における落札率及び契約件数

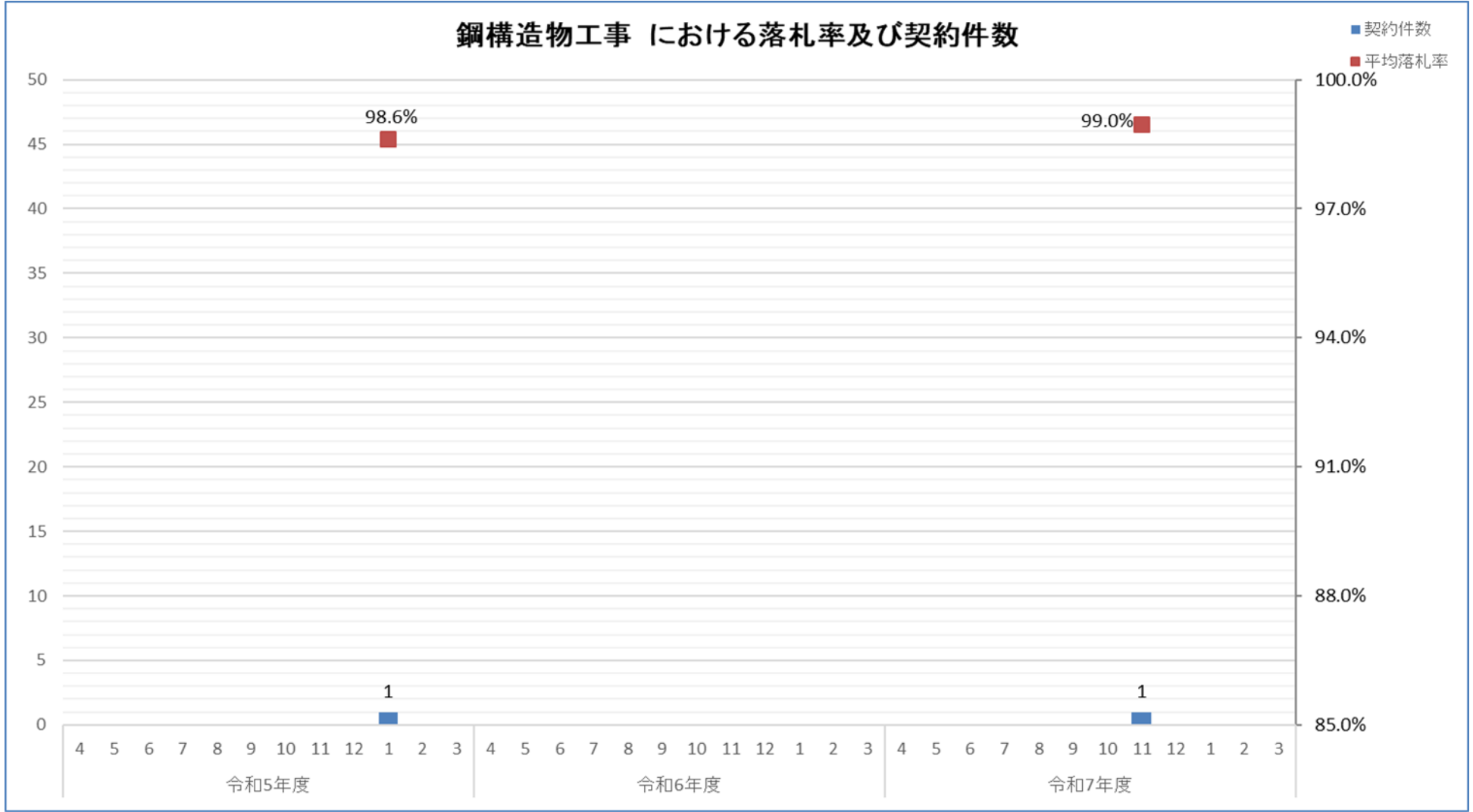

鋼構造物工事	令和5年度	令和6年度	令和7年度
平均落札率	98.6%	0.0%	99.0%
契約件数	1	0	1

### 鉄筋工事 における落札率及び契約件数

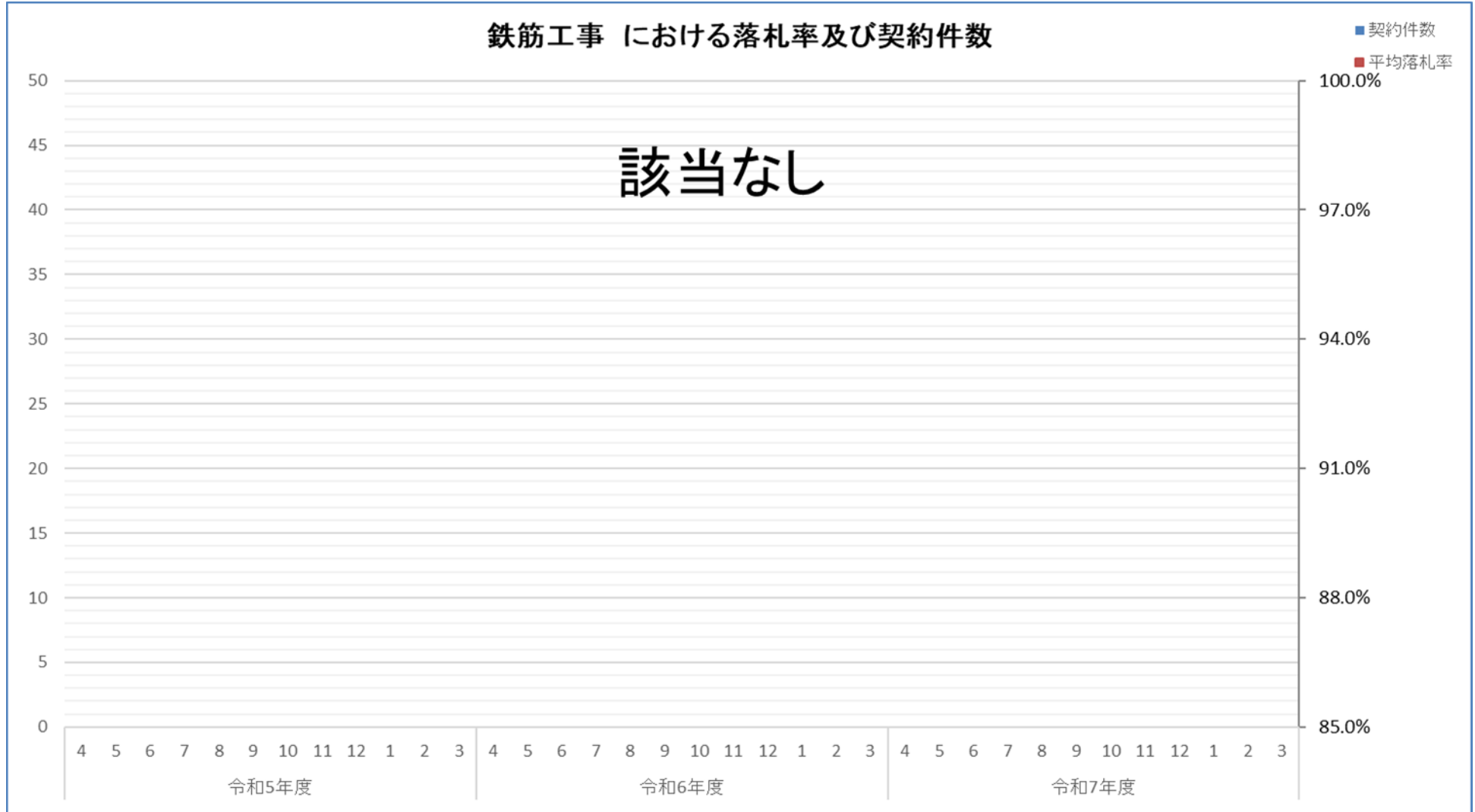

鉄筋工事	令和5年度	令和6年度	令和7年度
平均落札率	0.0%	0.0%	0.0%
契約件数	0	0	0

### しゅんせつ工事 における落札率及び契約件数

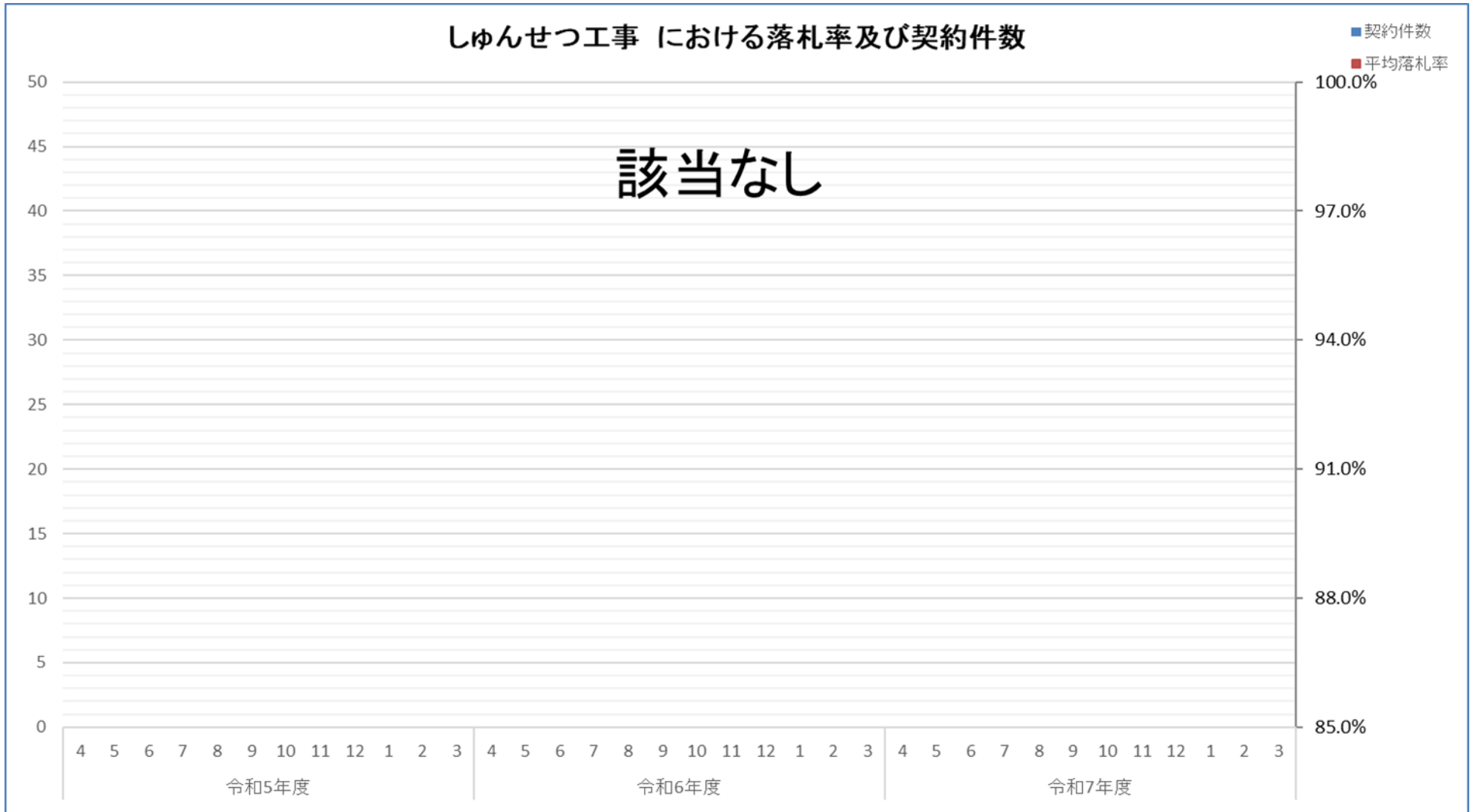

しゅんせつ工事	令和5年度	令和6年度	令和7年度
平均落札率	0.0%	0.0%	0.0%
契約件数	0	0	0

### 板金工事 における落札率及び契約件数

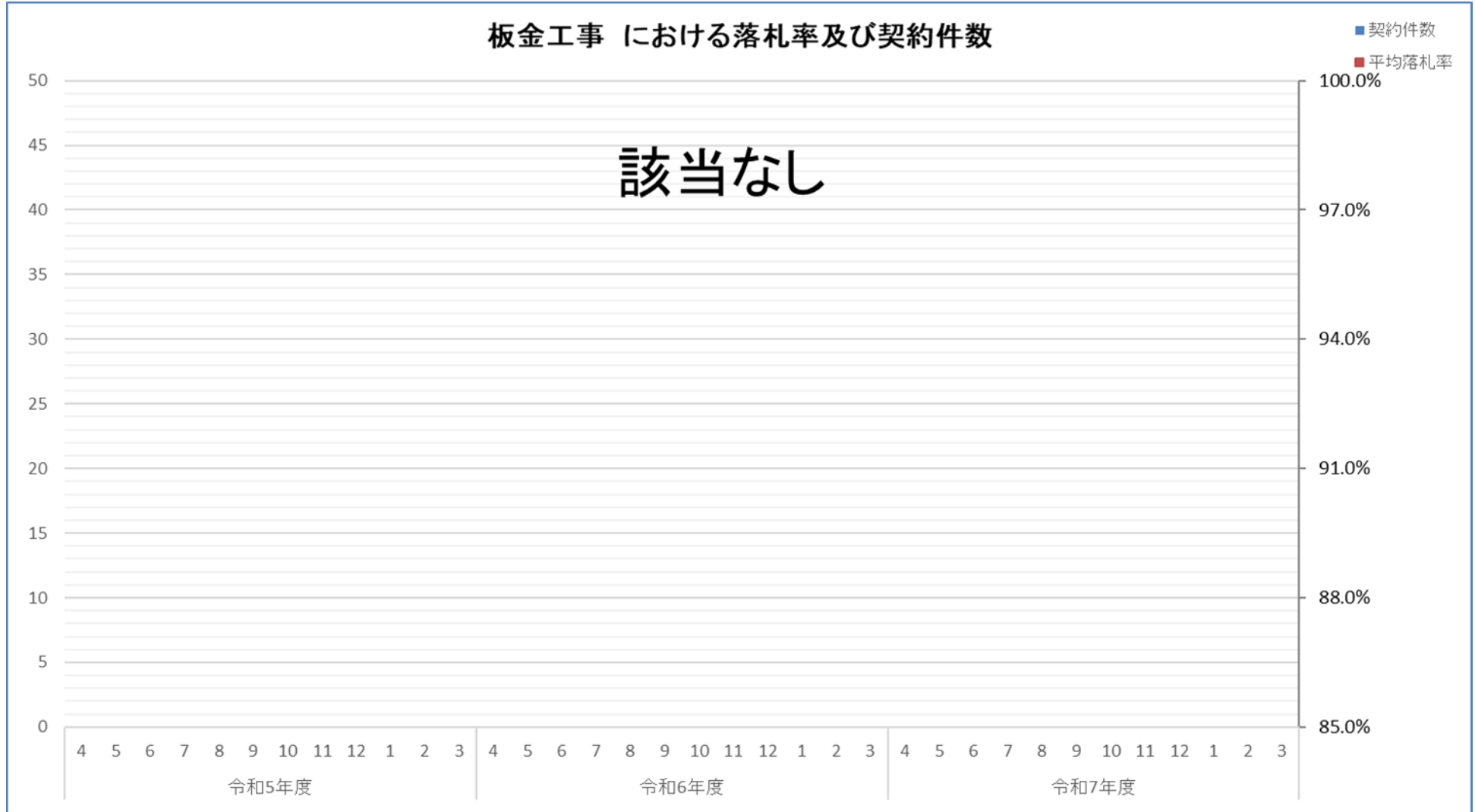

板金工事	令和5年度	令和6年度	令和7年度
平均落札率	0.0%	0.0%	0.0%
契約件数	0	0	0

## ガラス工事 における落札率及び契約件数



ガラス工事	令和5年度	令和6年度	令和7年度
平均落札率	0.0%	0.0%	0.0%
契約件数	0	0	0

### 防水工事 における落札率及び契約件数

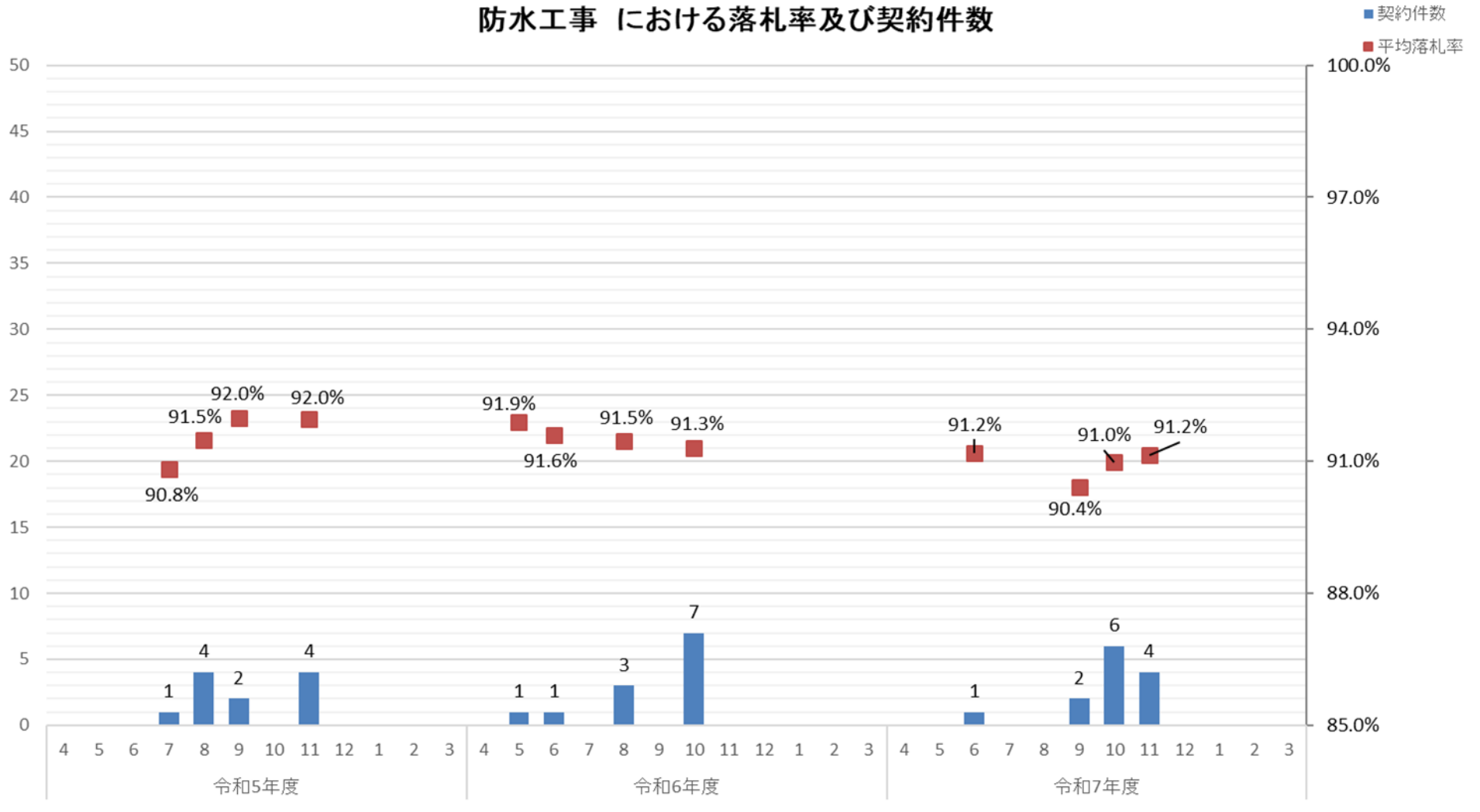

防水工事	令和5年度	令和6年度	令和7年度
平均落札率	91.7%	91.4%	91.0%
契約件数	11	12	13

### 内装仕上工事における落札率及び契約件数

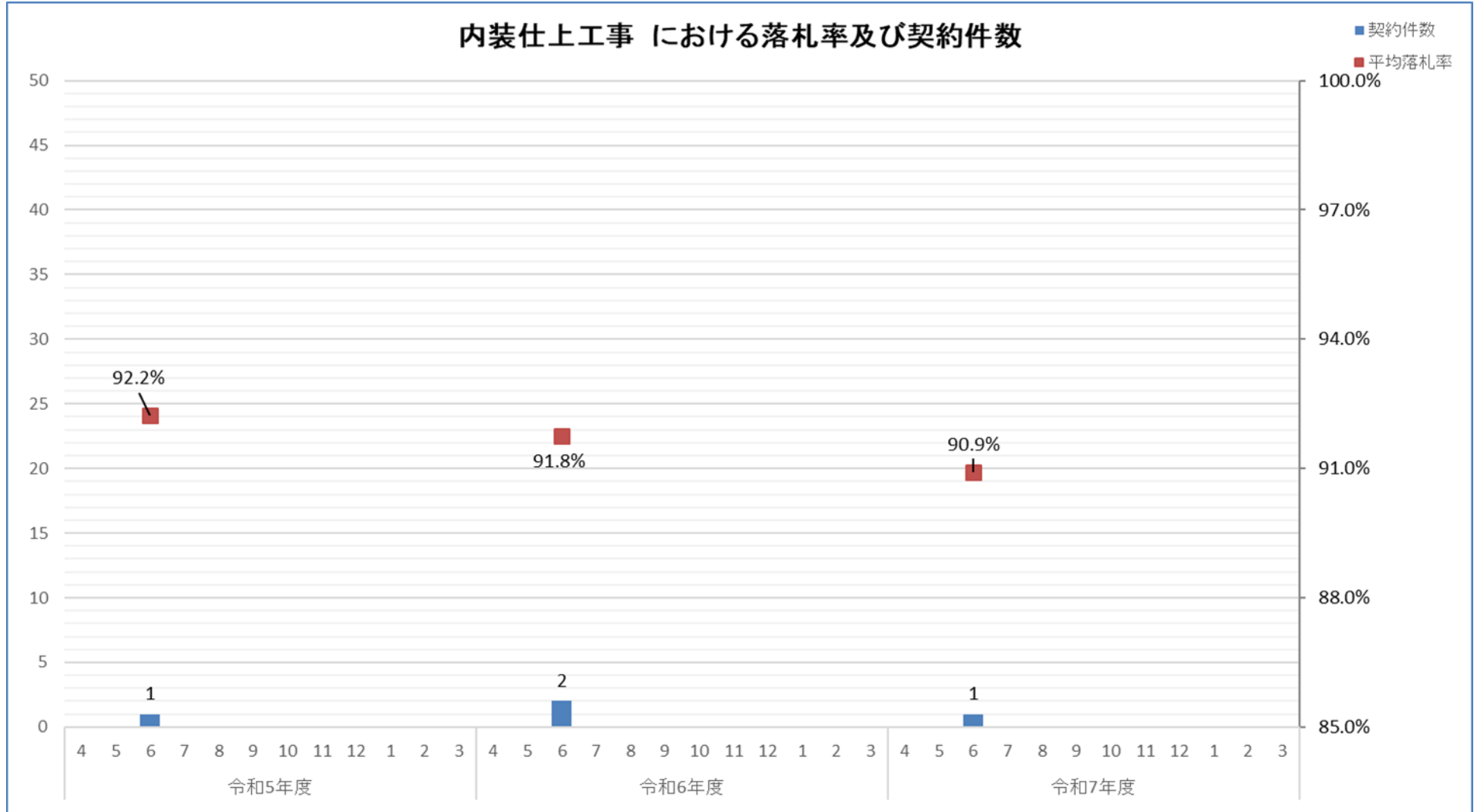

内装仕上工事	令和5年度	令和6年度	令和7年度
平均落札率	92.2%	91.8%	90.9%
契約件数	1	2	1

### 機械器具設置工事 における落札率及び契約件数

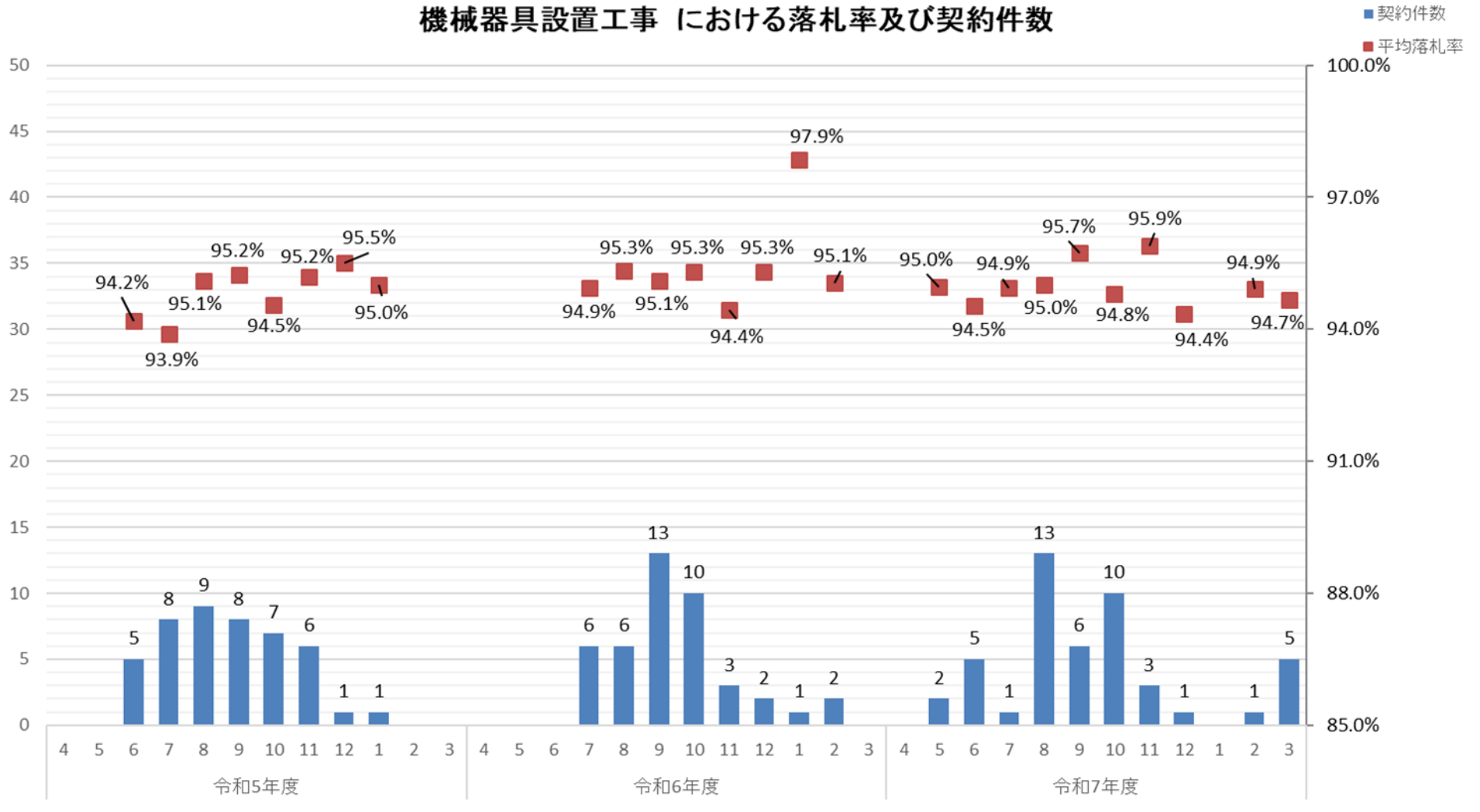

機械器具設置工事	令和5年度	令和6年度	令和7年度
平均落札率	94.7%	95.2%	95.0%
契約件数	45	43	47

### 熱絶縁工事 における落札率及び契約件数

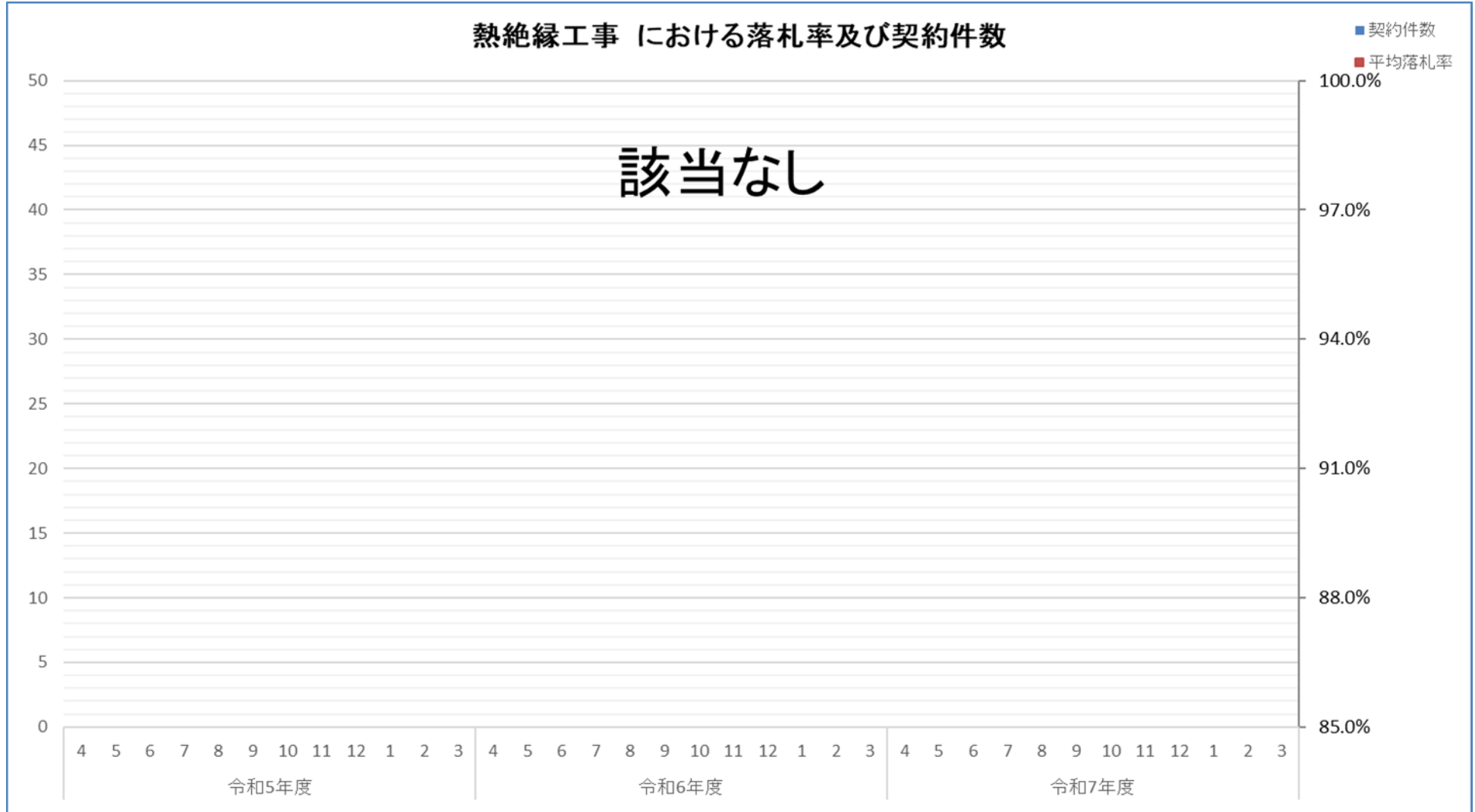

熱絶縁工事	令和5年度	令和6年度	令和7年度
平均落札率	0.0%	0.0%	0.0%
契約件数	0	0	0

### 電気通信工事 における落札率及び契約件数

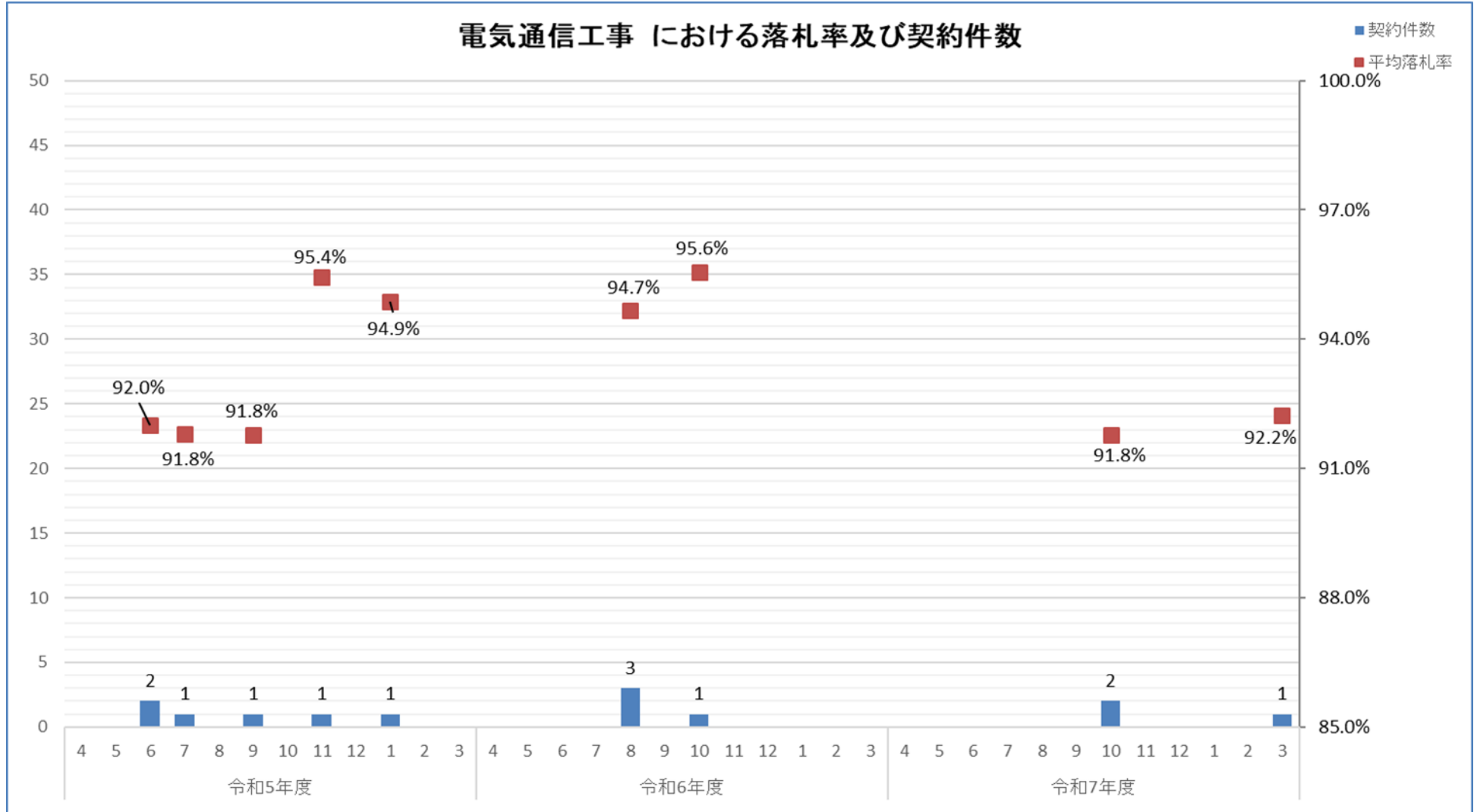

電気通信工事	令和5年度	令和6年度	令和7年度
平均落札率	93.0%	94.9%	91.9%
契約件数	6	4	3

### さく井工事 における落札率及び契約件数



さく井工事	令和5年度	令和6年度	令和7年度
平均落札率	0.0%	0.0%	0.0%
契約件数	0	0	0

### 建具工事 における落札率及び契約件数

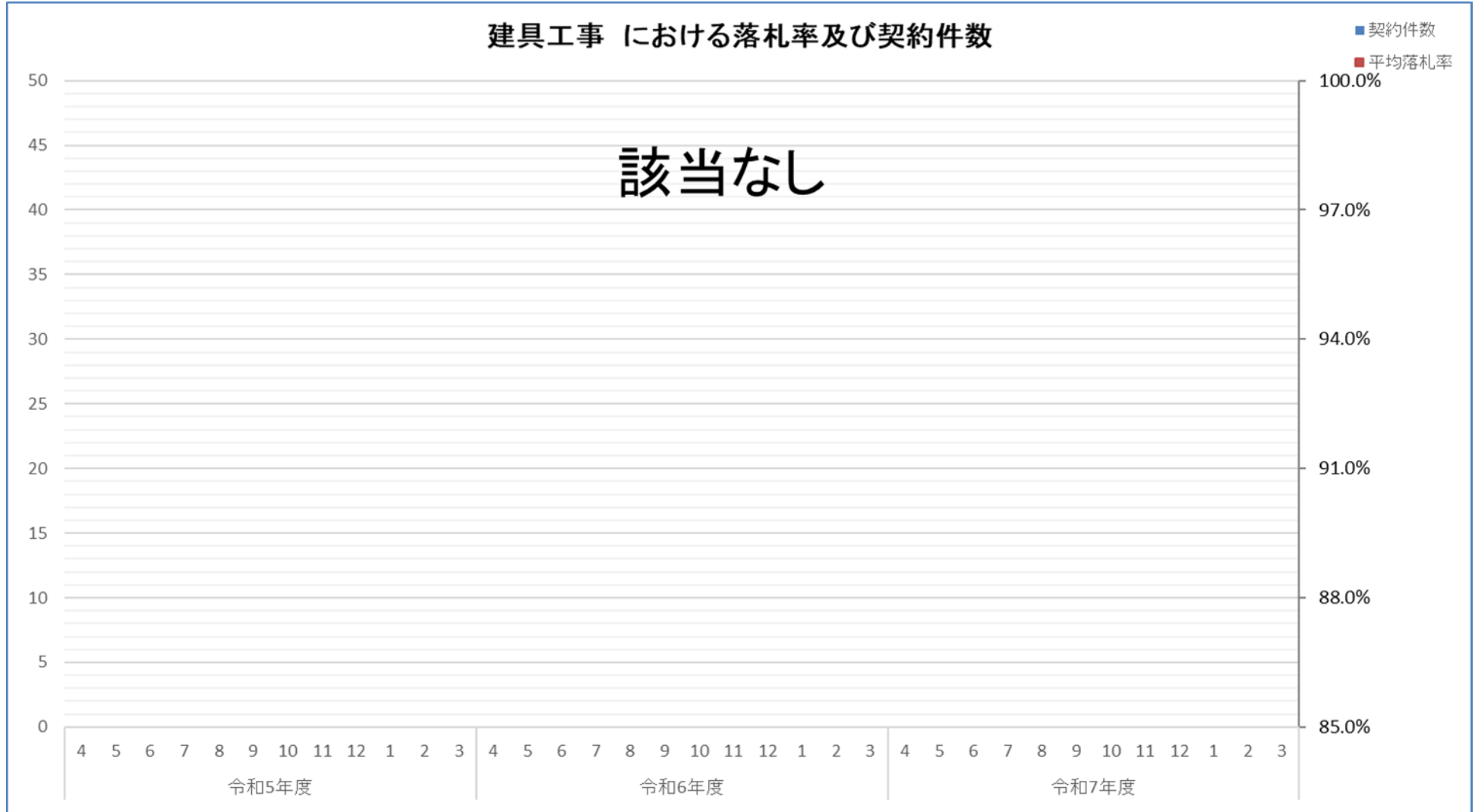

建具工事	令和5年度	令和6年度	令和7年度
平均落札率	0.0%	0.0%	0.0%
契約件数	0	0	0

### 消防施設工事 における落札率及び契約件数

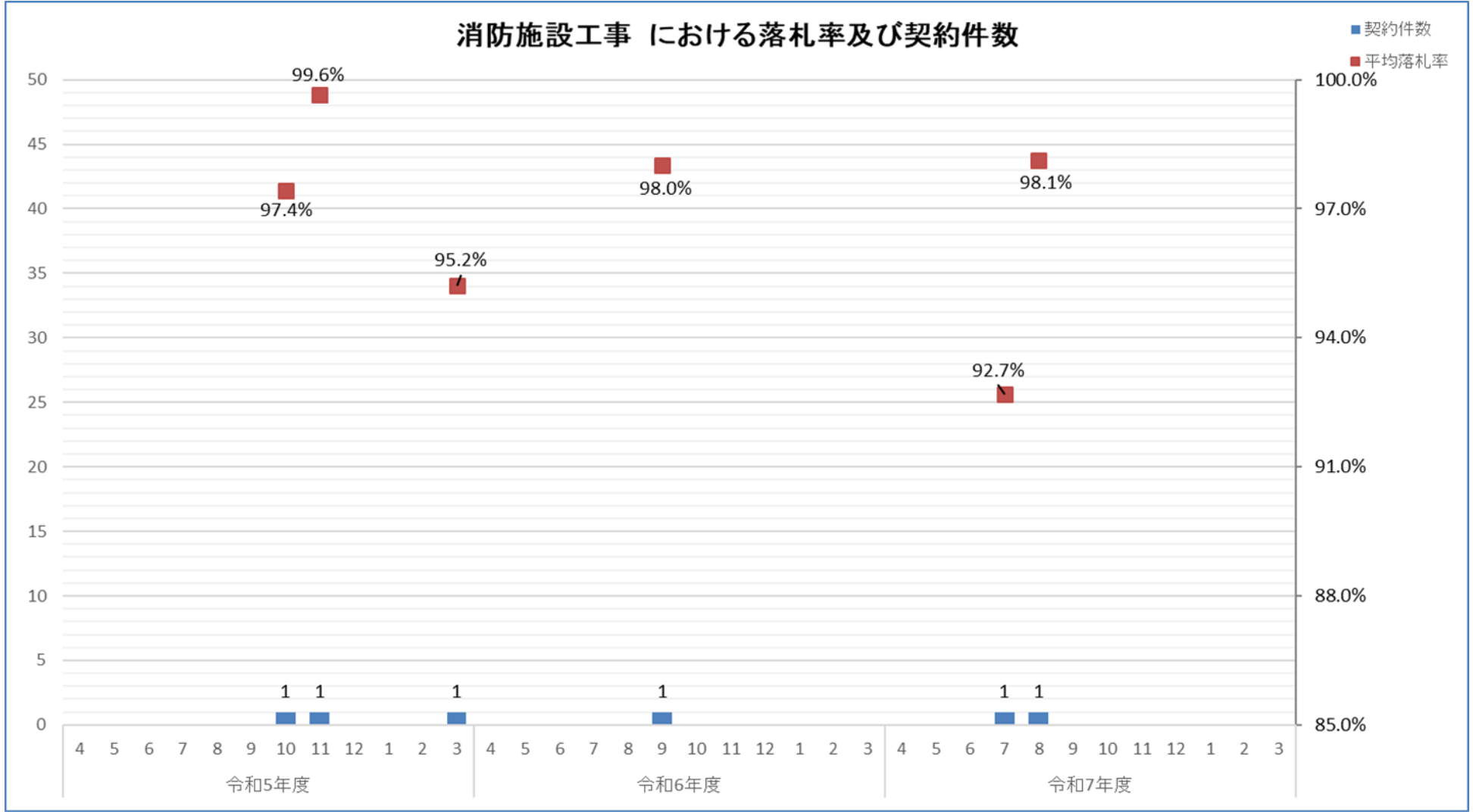

消防施設工事	令和5年度	令和6年度	令和7年度
平均落札率	97.4%	98.0%	95.4%
契約件数	3	1	2

### 清掃施設工事 における落札率及び契約件数

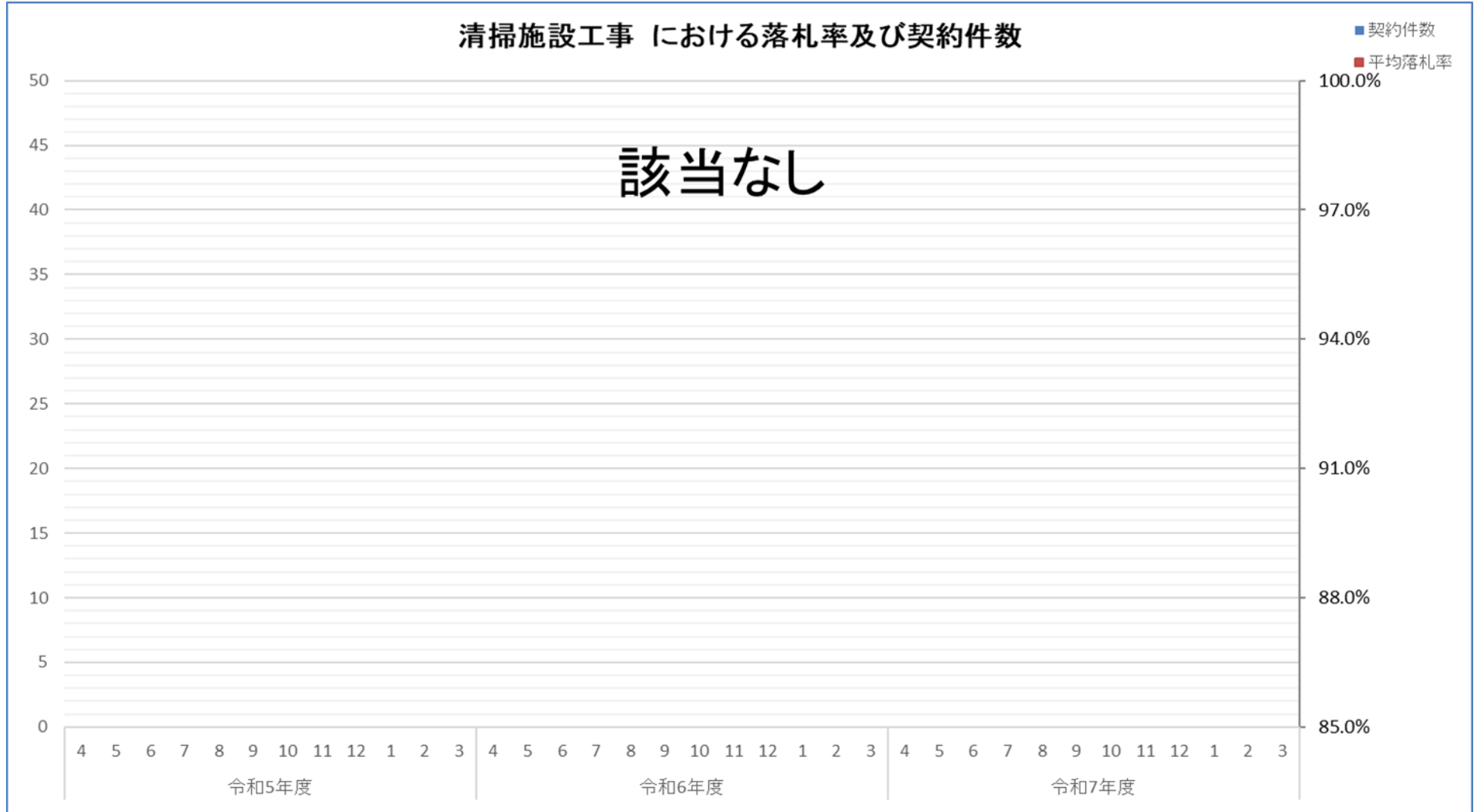

清掃施設工事	令和5年度	令和6年度	令和7年度
平均落札率	0.0%	0.0%	0.0%
契約件数	0	0	0

### 解体工事における落札率及び契約件数

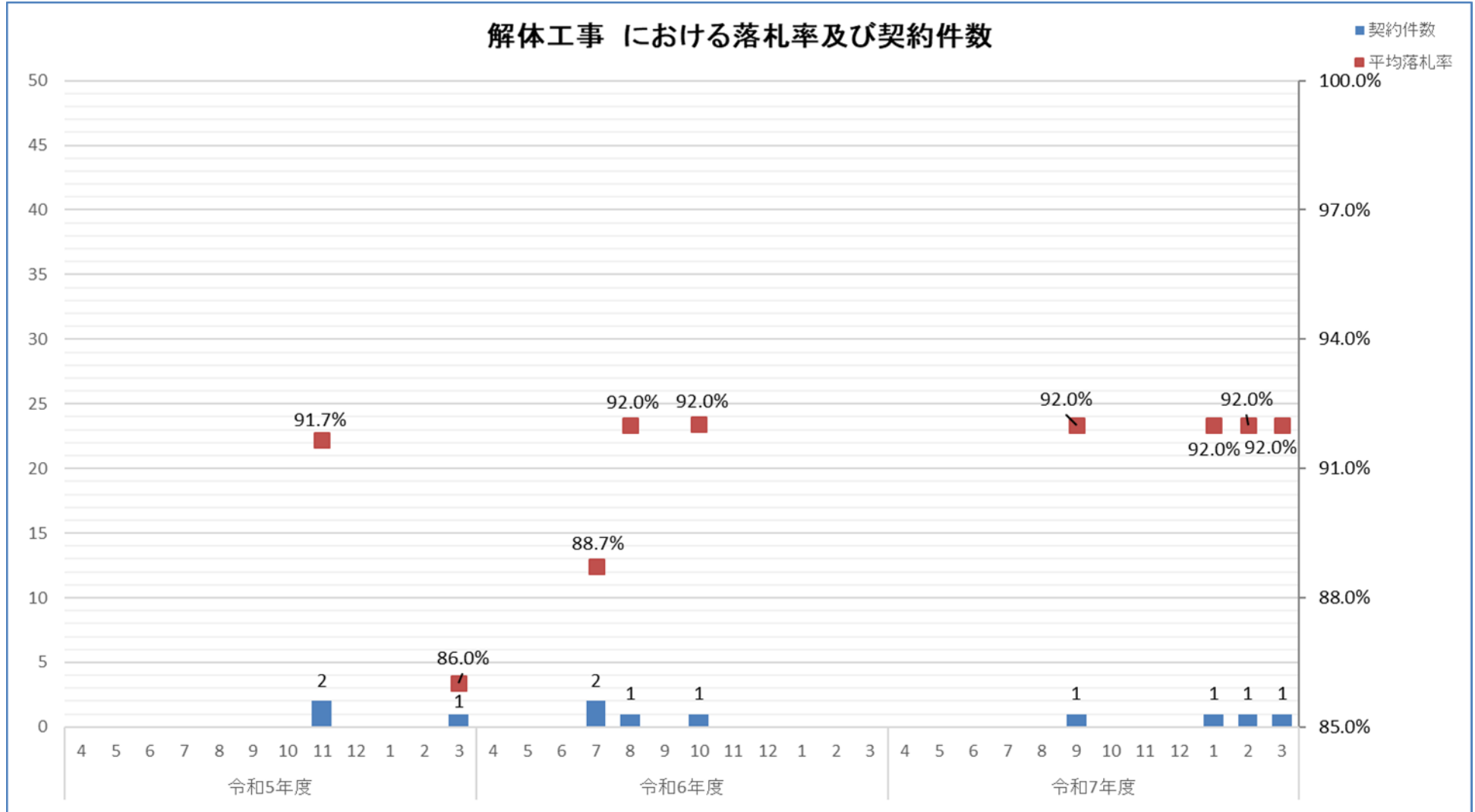

解体工事	令和5年度	令和6年度	令和7年度
平均落札率	89.8%	90.4%	92.0%
契約件数	3	4	4