

空き家バンク登録カード

| | | | | | |
|-----------------|--|---|------------------------------|--|-----------------------------|
| 登録番号 | R4-7 | 太枠に記入してください | | | |
| 所在地 | 前橋市富士見町皆沢 372 番地 1 | | | | |
| 種 別 | <input checked="" type="checkbox"/> 土地・建物 | <input type="checkbox"/> 建物のみ | 契約希望 | <input checked="" type="checkbox"/> 売却 | <input type="checkbox"/> 賃貸 |
| 希望価格 | 売 却 | 17,500,000 円 | | | |
| | 賃 貸 | 賃 料 | 円 (1 か月当たり) | | |
| | | 敷 金 | 円 | 礼金 | 円 |
| 概 要 | 建築確認 | | | | |
| | 都市計画の 区域区分 | <input type="checkbox"/> 市街化区域 () <input type="checkbox"/> 市街化調整区域 <input checked="" type="checkbox"/> 非線引き都市計画区域 | | | |
| | 種 類 | <input checked="" type="checkbox"/> 専用住宅 <input type="checkbox"/> 併用住宅 | | | |
| | 住宅の耐震化 | <input checked="" type="checkbox"/> 新耐震基準住宅 <input type="checkbox"/> 旧耐震基準住宅 耐震改修 (済・未) | | | |
| | 構 造 | <input checked="" type="checkbox"/> 木造 <input type="checkbox"/> 軽量鉄骨造 <input type="checkbox"/> 鉄筋コンクリート <input type="checkbox"/> その他 () | | | |
| | 面 積 | 土地 | 1159 m ² (350 坪) | | |
| | | 建物 | 1 階 | 69.56 m ² (21 坪) | |
| | | | 2 階 | 29.81 m ² (9 坪) | |
| 計 | | | m ² (30 坪) | | |
| 建築年 | 平成 6 年 (築 年) | | | | |
| 間取り | (2S) LDK | | | | |
| | 1 階 | <input type="checkbox"/> 和室 (畳) (畳) (畳) <input checked="" type="checkbox"/> 洋室 (約 20 畳) (約 10 畳) (畳) <input checked="" type="checkbox"/> 台所 <input checked="" type="checkbox"/> 風呂 <input checked="" type="checkbox"/> トイレ <input type="checkbox"/> その他 () | | | |
| | 2 階 | <input type="checkbox"/> 和室 (畳) (畳) (畳) <input checked="" type="checkbox"/> 洋室 (約 7 畳) (畳) (畳) <input type="checkbox"/> 台所 <input type="checkbox"/> 風呂 <input type="checkbox"/> トイレ <input type="checkbox"/> その他 () | | | |
| 設備状況 | 電 気 | <input checked="" type="checkbox"/> 引込済み <input type="checkbox"/> その他 | | | |
| | ガ ス | <input type="checkbox"/> プロパンガス <input type="checkbox"/> 都市ガス <input checked="" type="checkbox"/> その他 IH | | | |
| | 風 呂 | <input type="checkbox"/> ガス <input checked="" type="checkbox"/> 灯油 <input type="checkbox"/> 電気 <input type="checkbox"/> その他 | | | |
| | 水 道 | <input checked="" type="checkbox"/> 上水道 <input type="checkbox"/> 簡易水道 <input type="checkbox"/> 井戸 <input type="checkbox"/> その他 | | | |
| | 下水道 | <input type="checkbox"/> 下水道 <input checked="" type="checkbox"/> 浄化槽 <input type="checkbox"/> その他 | | | |
| | トイレ | <input checked="" type="checkbox"/> 水洗 (<input type="checkbox"/> 和式 <input checked="" type="checkbox"/> 洋式) <input type="checkbox"/> 汲取り (<input type="checkbox"/> 和式 <input type="checkbox"/> 洋式) | | | |
| | 駐車場 | <input checked="" type="checkbox"/> 有り (5-6 台分) <input type="checkbox"/> 無し | | | |
| 交 通 | 最寄駅等 | | | | |
| 特記事項等 | 床暖房・全窓ペアガラス・IHキッチン・サウナ・大型鉄骨造り倉庫車庫 | | | | |
| 協力事業者 (問合せ先) | 住 所 前橋市総社町総社 1057-2 事業者名 らん・らんどすけーぷ 連 絡 先 027-288-0871 担 当 者 吉田 千代子 | | | | |

案内図

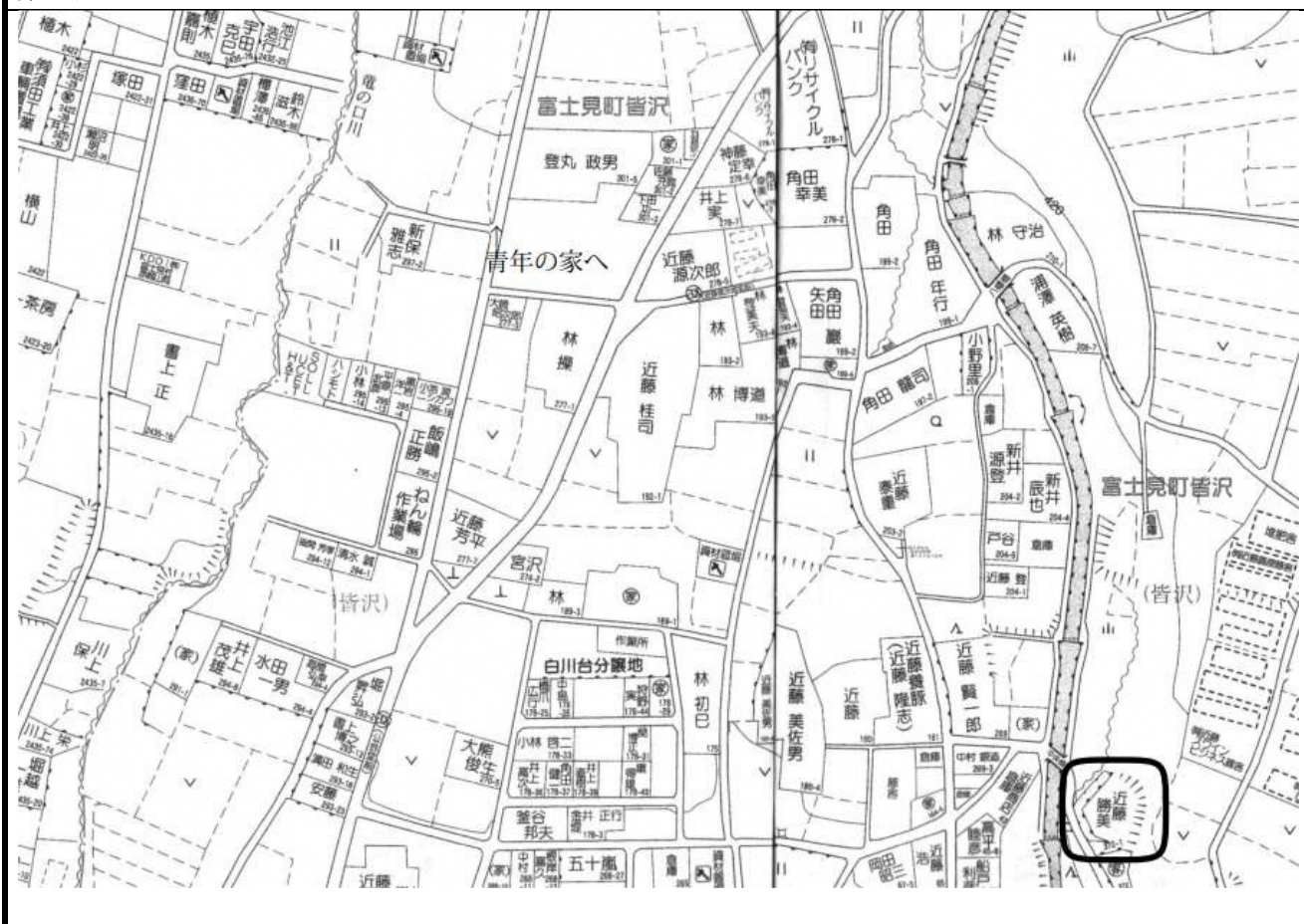

間取り図

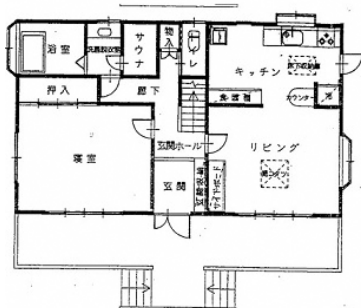
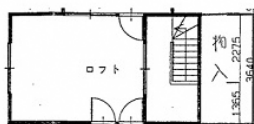

様式第5号（第6条関係）

外観の写真



様式第5号 (第6条関係)

建物内部の写真

