様式第５号（第６条関係）

空き家バンク登録カード

登録番号	Ｒ５－１

太枠に記入してください

所在地	前橋市下新田町５３０－３				
種　別	■土地・建物　□建物のみ	契約希望	■売却　■賃貸		
希望価格	売　却	４，６００，０００円			
	賃　貸	賃　料	４０，０００円（1か月当たり）		
		敷　金	０円	礼金	０円
概　要	建築確認				
	都市計画の区域区分	■市街化区域（　　） □市街化調整区域　□非線引き都市計画区域			
	種　類	■専用住宅　□併用住宅			
	住宅の耐震化	□新耐震基準住宅　■旧耐震基準住宅　耐震改修（未）			
	構　造	■木造　□軽量鉄骨造　□鉄筋コンクリート　□その他（　　）			
	面　積	土地	８８．９５㎡（２６．９０坪）		
		建物	１階	登記簿 38.07 ㎡（11.51 坪）現状 41.40 ㎡	
			２階	26.49 ㎡（8.01 坪）	
			計	64.56 ㎡（19.52 坪）現状 67.89 ㎡（20.53 坪）	
	建築年	昭和５１年４月新築（築４７年）			
	間取り	（　３　）ＤＫ			
		１階	■和室（　６畳）（　　畳）（　　畳） ■台所（　６畳）（　　畳）（　　畳） ■台所■風呂■トイレ■その他（洗面脱衣、廊下　　）		
		２階	■和室（　６畳）（　　畳）（　　畳） ■洋室（　６畳）（　　畳）（　　畳） □台所　□風呂　□トイレ　□その他（　　）		
設備状況	電　気	■引込済み　□その他			
	ガ　ス	■プロパンガス　□都市ガス　□その他			
	風　呂	■ガス　□灯油　□電気　□その他			
	水　道	■上水道　□簡易水道　□井戸　□その他			
	下水道	■下水道　□浄化槽　□その他			
	トイレ	■水洗（□和式　■洋式）　□汲取り（□和式　□洋式）			
	駐車場	□有り（　　台分）　■無し			
交　通	最寄駅等	JR 新前橋駅			
特記事項等					
協力事業者（問合せ先）	住　　所　群馬県前橋市箱田町１１７８－５ 事業者名　有限会社ハーツ 連 絡 先　０２７－２５４－５５８２ 担 当 者　関				

様式第５号（第６条関係）

案内図　グーグルマップ座標(36.3544124, 139.0661454)

間取り図

１階平面図

２階平面図

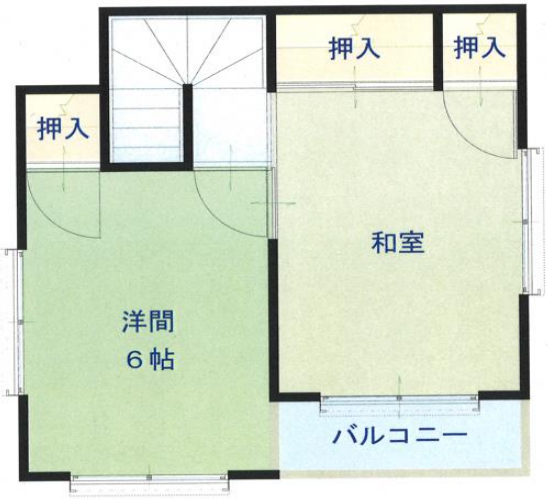

様式第５号（第６条関係）

建物外観の写真	

様式第５号（第６条関係）

建物内部の写真	
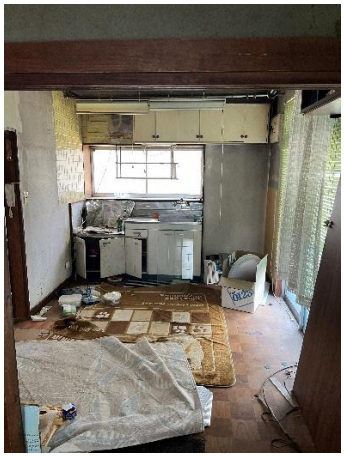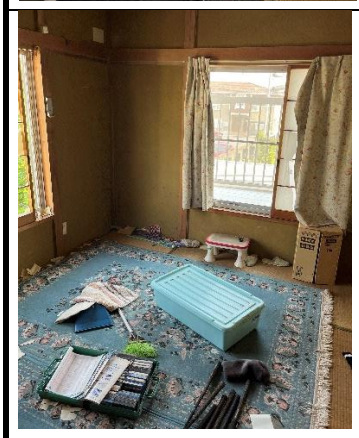
様式第５号（第６条関係）