

図柄入り前橋ナンバープレート
最終候補5作品に関するアンケート調査報告書

平成29年11月

図柄入り前橋ナンバー導入推進協議会事務局

I. 調査の概要

1. 調査の目的

国の制度に基づき、前橋ナンバープレートのデザインを募集したところ、全112作品の応募があった。この中から、選考委員会の審査を経て、最終候補5作品を選出したことから、住民のニーズ等を調査するために実施した。

2. アンケート期間 平成29年10月2日(月)～10月13日(金)

3. アンケート方法

(1) 以下の施設にアンケート用紙と回収箱を設置した。

前橋市内(本庁舎、各支所、各市民サービスセンター、児童文化センター)

吉岡町内(本庁舎、吉岡町文化センター)

※『前橋まつり』開催時(10月7日、10月8日)の「元気プラザ21」にぎわいホールにおいて、また、『よしおかふるさと祭り』開催時(10月8日)の会場内においても、アンケート用紙と回収箱を設置した。

(2) 本市ホームページにアンケート用紙を添付し郵送、FAX、メールにて受け付けた。

4. アンケート案内文 本書添付のとおり

5. アンケート用紙 本書添付のとおり

II. 調査票回収結果

【回答区分別】

	回答者数	割合
市内調査 (平成29年10月2日～13日)		
前橋市	623	90%
吉岡町	5	1%
その他	68	10%
合計	696	54%
町内調査 (平成29年10月2日～13日)		
前橋市	13	15%
吉岡町	56	67%
その他	15	18%
合計	84	6%
前橋まつり調査 (平成29年10月7日～8日)		
前橋市	288	92%
吉岡町	4	1%
その他	22	7%
合計	314	24%
よしおかふるさと祭り調査 (平成29年10月8日)		
前橋市	14	7%
吉岡町	162	80%
その他	26	13%
合計	202	16%
前橋市	938	72%
吉岡町	227	18%
その他	131	10%
合計	1,296	-

No.	A	
タイトル	葉雫	
コンセプト	<p>「水と緑と詩まち前橋」のフレーズから「水」と「緑」をとり、水を雫で、緑を葉で表現しました。別にせずあえて一緒にすることで、複雑にせずともどちらにも見えるようにし、見方による違いを出しました。</p>	

No.	B	
タイトル	前橋から見る赤城	
コンセプト	<p>前橋のどこを車で走っていても必ず見えるのが赤城山。季節や時間によって異なる美しさを見せる赤城は今までもこれからも変わらず存在する前橋のシンボルであり、市外・県外の方々にも見ていただかない手はありません。</p>	

No.	C	
タイトル	上州からっ風	
コンセプト	<p>前橋市と吉岡町に吹くからっ風をイメージしてデザインしました。生まれてから前橋市で生きてきた私にとってからっ風は、ずっと親しんできた存在です。なので、一番にイメージしたからっ風を使用しました。からっ風は強い風なので、シャープな線で勢いを、また、寒色で寒さと強さを表現しました。</p>	

No.	D	
タイトル	麦の穂と赤城山	
コンセプト	<p>前橋と吉岡を眺める赤城山と、そのふもとで揺れる麦の穂を描きました。</p>	

No.	E	
タイトル	私たちが作り上げる、故郷	
コンセプト	<p>赤城山と上毛かるたの「県都前橋生糸の町」をモチーフにデザインしました。小さな三角形の集まりは生糸の繊維をイメージしています。カラフルな色使いは、前橋の名所「ぐんまフラワーパーク」や「バラ園」などの花や自然と、近年人口増加によって賑やかになった吉岡町の活気あふれる様子を表現しています。また、少しレトロ感のある色を使い、故郷の懐かしい感じを表現しています。</p>	

Ⅲ. 集計結果(最終候補5作品について)

問3 あなたや家族の車にもっとも取り付きたい作品はどれですか。

【全体・市町別】

- 1 A
- 2 B
- 3 C
- 4 D
- 5 E
- 6 無回答

	(回答者数) (割合)		前橋市民 (数) (%)		吉岡町民 (数) (%)		その他 (数) (%)	
1 A	114	8.8%	81	8.6%	16	7.0%	17	13.0%
2 B	684	52.8%	512	54.6%	104	45.8%	68	51.9%
3 C	186	14.4%	127	13.5%	39	17.2%	20	15.3%
4 D	188	14.5%	132	14.1%	41	18.1%	15	11.5%
5 E	95	7.3%	61	6.5%	24	10.6%	10	7.6%
6 無回答	29	2.2%	25	2.7%	3	1.3%	1	0.8%

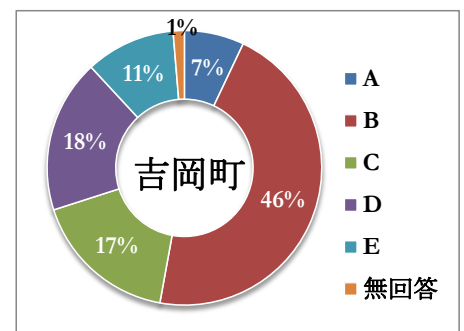
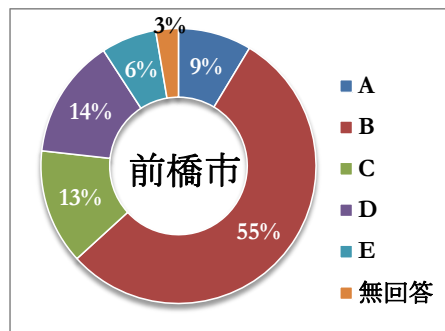
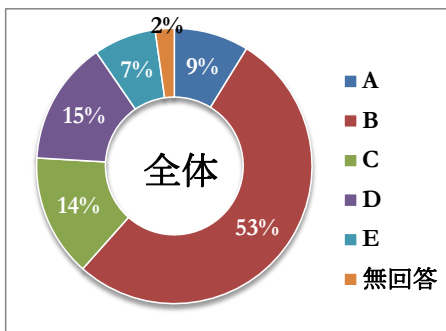

【世代別】

- 1 A
- 2 B
- 3 C
- 4 D
- 5 E
- 6 無回答

	10~20代 (%)	30~40代 (%)	50代以上 (%)
1 A	25 (12.6%)	54 (9.9%)	35 (6.4%)
2 B	68 (34.2%)	271 (49.5%)	345 (62.8%)
3 C	40 (20.1%)	89 (16.2%)	57 (10.4%)
4 D	35 (17.6%)	73 (13.3%)	80 (14.6%)
5 E	29 (14.6%)	46 (8.4%)	20 (3.6%)
6 無回答	2 (1.0%)	15 (2.7%)	12 (2.2%)

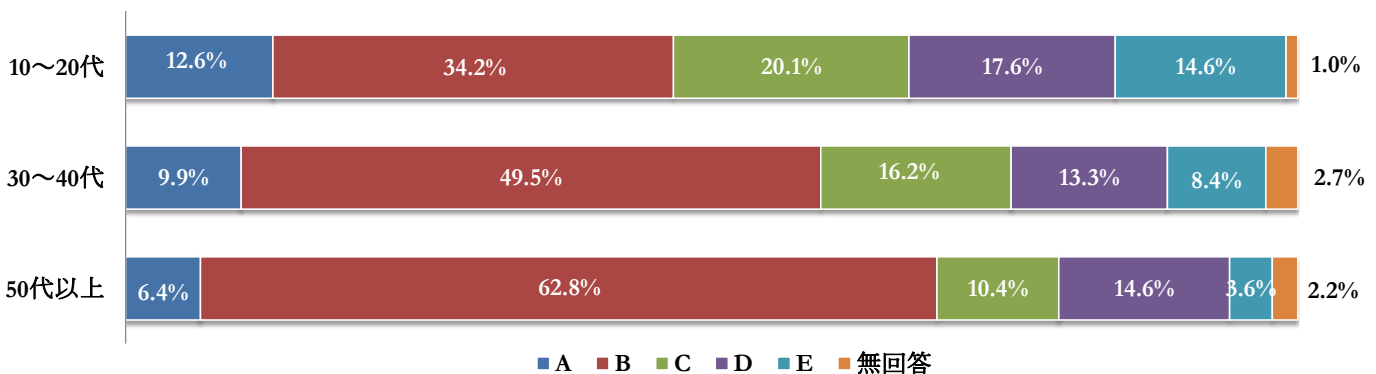

Ⅲ. 集計結果(最終候補5作品について)

問4 「前橋市・吉岡町」のイメージをもっとも表現している作品はどれですか。

【全体・市町別】

	前橋市民		吉岡町民		その他	
	(回答者数)	(割合)	(数)	(%)	(数)	(%)
1 A	48	3.7%	33	3.5%	9	4.0%
2 B	684	52.8%	511	54.5%	110	48.5%
3 C	176	13.6%	122	13.0%	35	15.4%
4 D	311	24.0%	218	23.2%	56	24.7%
5 E	39	3.0%	25	2.7%	9	4.0%
6 無回答	38	2.9%	29	3.1%	8	3.5%

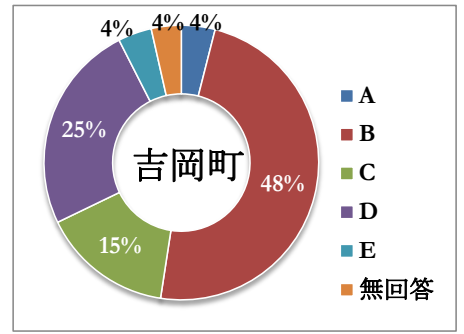
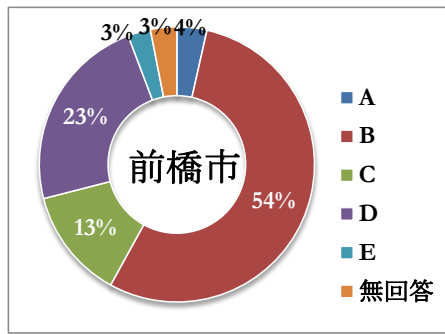
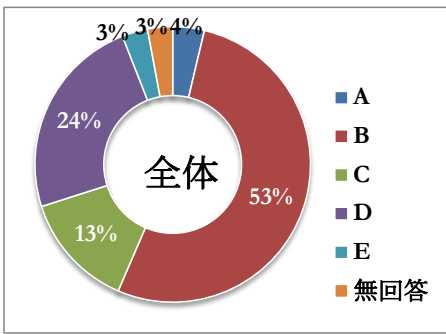

【世代別】

	10～20代 (%)	30～40代 (%)	50代以上 (%)
1 A	9 (4.5%)	17 (3.1%)	22 (4.0%)
2 B	83 (41.7%)	293 (53.5%)	308 (56.1%)
3 C	28 (14.1%)	85 (15.5%)	63 (11.5%)
4 D	67 (33.7%)	130 (23.7%)	114 (20.8%)
5 E	10 (5.0%)	13 (2.4%)	16 (2.9%)
6 無回答	2 (1.0%)	10 (1.8%)	26 (4.7%)

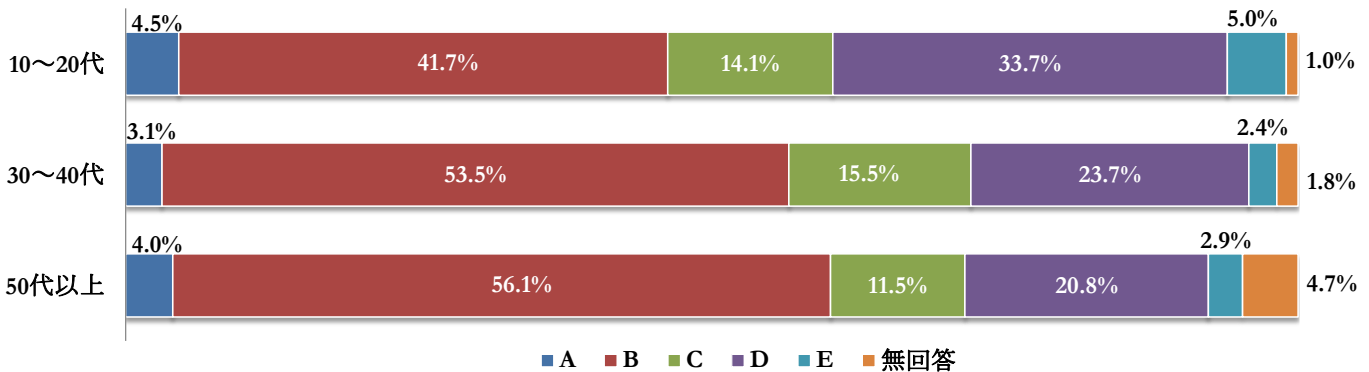

Ⅲ. 集計結果(最終候補5作品について)

問5 「前橋市・吉岡町」の知名度や魅力度アップにもっともつながる作品はどれですか。

【全体・市町別】

	全体		前橋市民		吉岡町民		その他	
	(回答者数)	(割合)	(数)	(%)	(数)	(%)	(数)	(%)
1 A	69	5.3%	44	4.7%	15	6.6%	10	7.6%
2 B	682	52.6%	504	53.7%	119	52.4%	59	45.0%
3 C	124	9.6%	86	9.2%	26	11.5%	12	9.2%
4 D	279	21.5%	204	21.7%	43	18.9%	32	24.4%
5 E	91	7.0%	56	6.0%	20	8.8%	15	11.5%
6 無回答	51	3.9%	44	4.7%	4	1.8%	3	2.3%

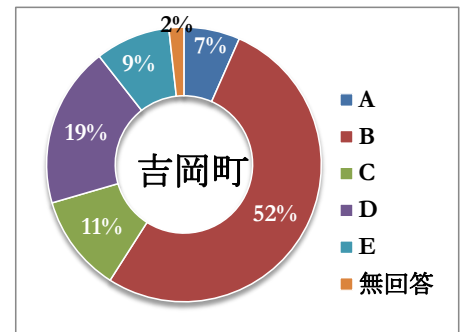
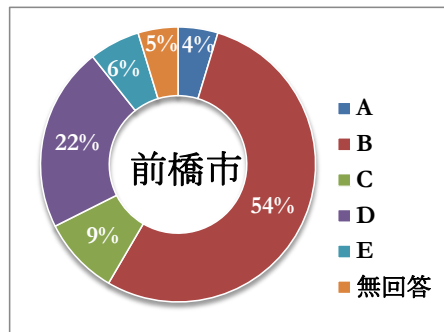
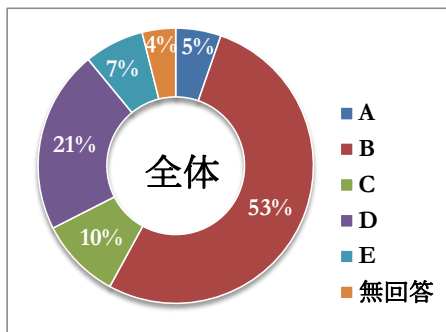

【世代別】

	10～20代 (%)	30～40代 (%)	50代以上 (%)
1 A	7.5%	4.9%	4.9%
2 B	32.2%	56.0%	56.6%
3 C	9.5%	10.0%	9.1%
4 D	35.2%	19.2%	18.9%
5 E	13.1%	6.9%	4.9%
6 無回答	2.5%	2.9%	5.5%

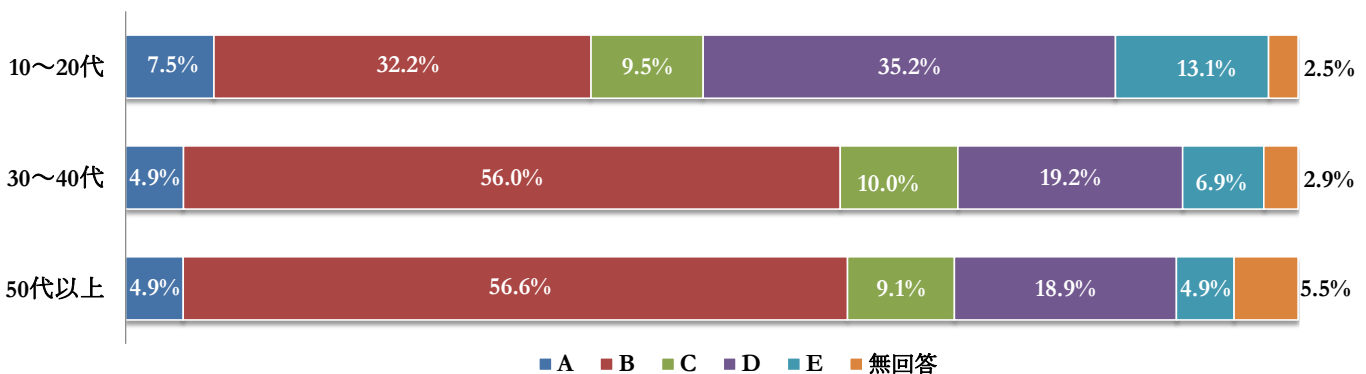

Ⅲ. 集計結果(最終候補5作品について)

問6 自動車のクオリティがもっとも高まる作品はどれですか。

【全体・市町別】

	(回答者数)	(割合)	前橋市民 (数)	(%)	吉岡町民 (数)	(%)	その他 (数)	(%)
1 A	95	7.3%	62	6.6%	22	9.7%	11	8.4%
2 B	580	44.8%	436	46.5%	89	39.2%	55	42.0%
3 C	236	18.2%	169	18.0%	43	18.9%	24	18.3%
4 D	172	13.3%	122	13.0%	33	14.5%	17	13.0%
5 E	147	11.3%	97	10.3%	29	12.8%	21	16.0%
6 無回答	66	5.1%	52	5.5%	11	4.8%	3	2.3%

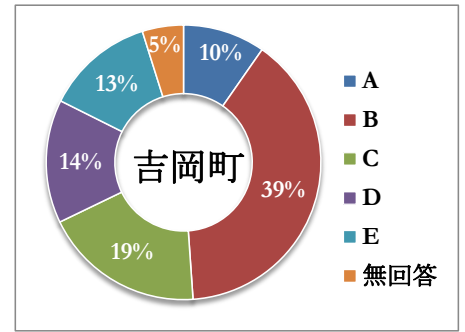
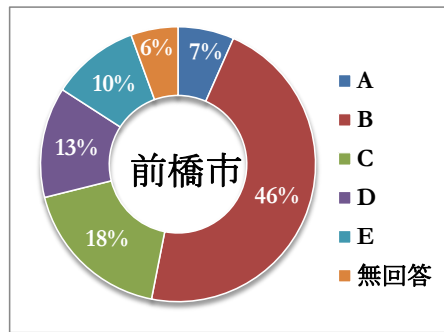
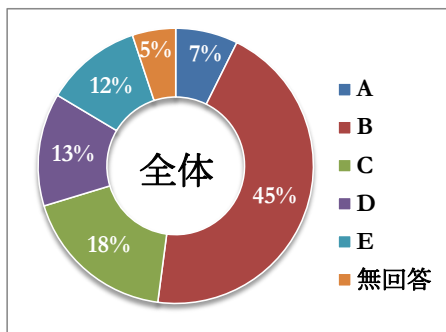

【世代別】

	10～20代 (%)	30～40代 (%)	50代以上 (%)
1 A	11.1%	7.7%	5.6%
2 B	32.2%	41.1%	53.0%
3 C	20.1%	21.5%	14.2%
4 D	15.1%	12.8%	13.1%
5 E	18.6%	12.8%	7.3%
6 無回答	3.0%	4.2%	6.7%

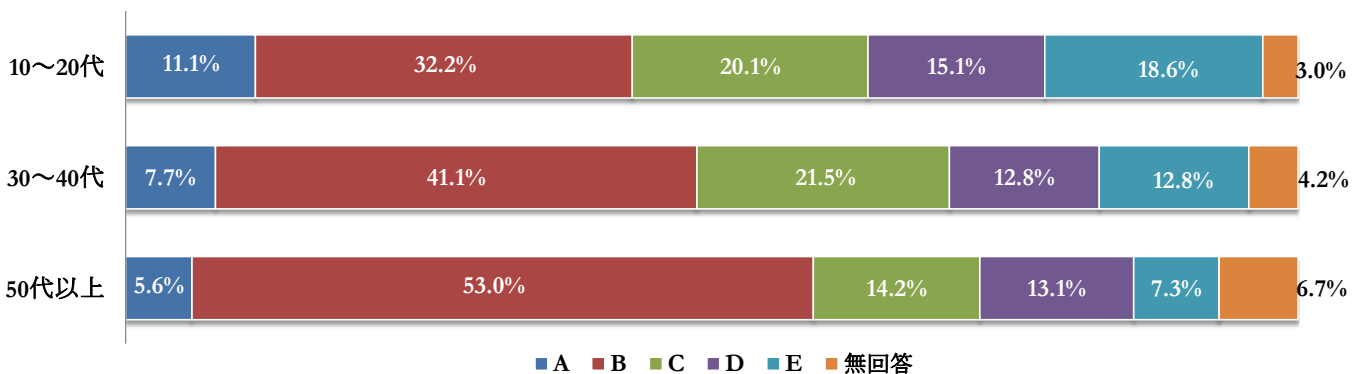

IV. 集計結果(寄付金の使い道について)

問9 どのような事業に使用するのがふさわしいと思いますか。(複数回答可)

【全体・市町別】

- 1 地域交通のサービス改善
- 2 観光振興
- 3 その他

(回答者数)	(割合)	前橋市民		吉岡町民		その他	
		(数)	(%)	(数)	(%)	(数)	(%)
425	64.0%	379	62.9%	63	58.9%	69	71.9%
200	30.1%	191	31.7%	40	37.4%	22	22.9%
39	5.9%	33	5.5%	4	3.7%	5	5.2%

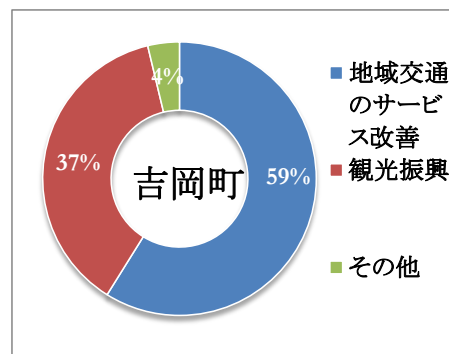
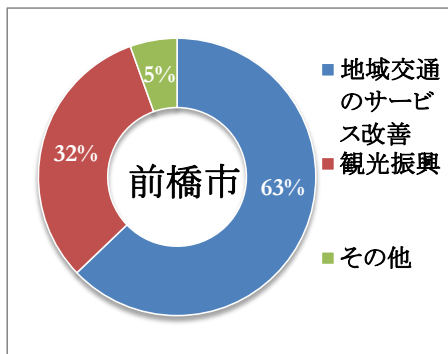
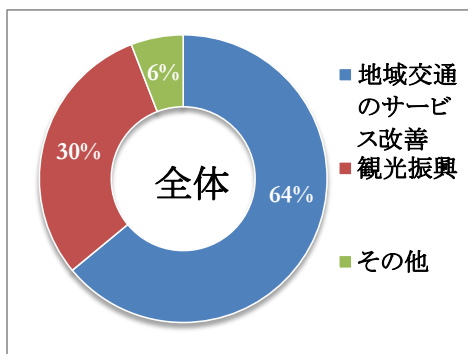

【世代別】

- 1 地域交通のサービス改善
- 2 観光振興
- 3 その他

	10～20代 (%)	30～40代 (%)	50代以上 (%)
1 地域交通のサービス改善	66.7%	64.9%	59.7%
2 観光振興	28.0%	29.0%	36.3%
3 その他	5.3%	6.1%	4.1%

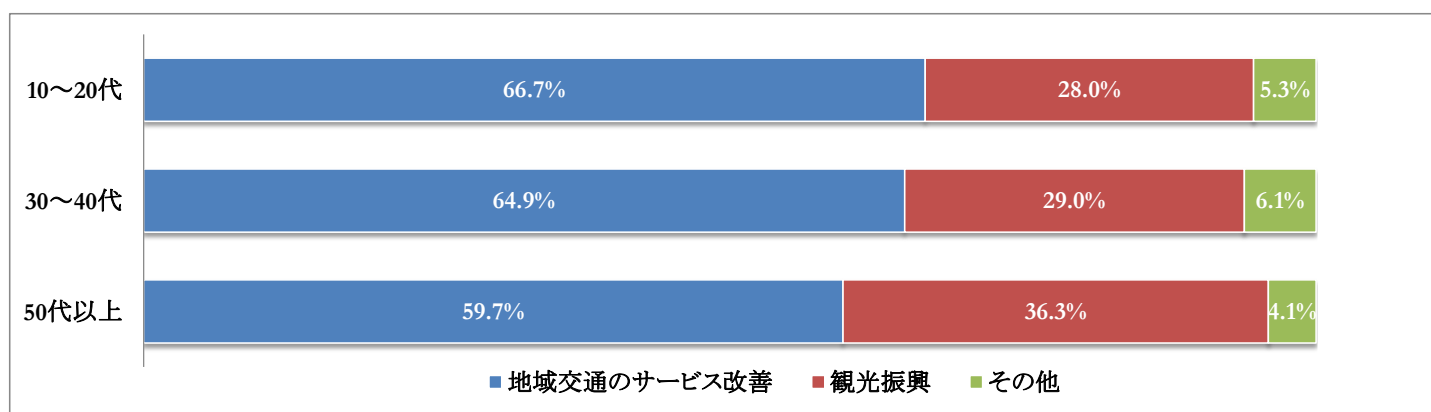



図柄入り前橋ナンバープレートデザイン

アンケートにご協力ください

国の「地方版図柄入りナンバープレート制度」に基づき、自動車の図柄入り前橋ナンバープレートのデザインを募集したところ、全112作品の応募がありました。

この中から、選考委員会の審査を経て最終候補5作品を選出しました。

ついでに、この最終候補5作品について、皆さまからのご意見をお聞きします。

なお、今回いただいたご意見については、今後開催する「図柄入り前橋ナンバー導入推進協議会」において、最終的な審査の際に参考とさせていただきます。

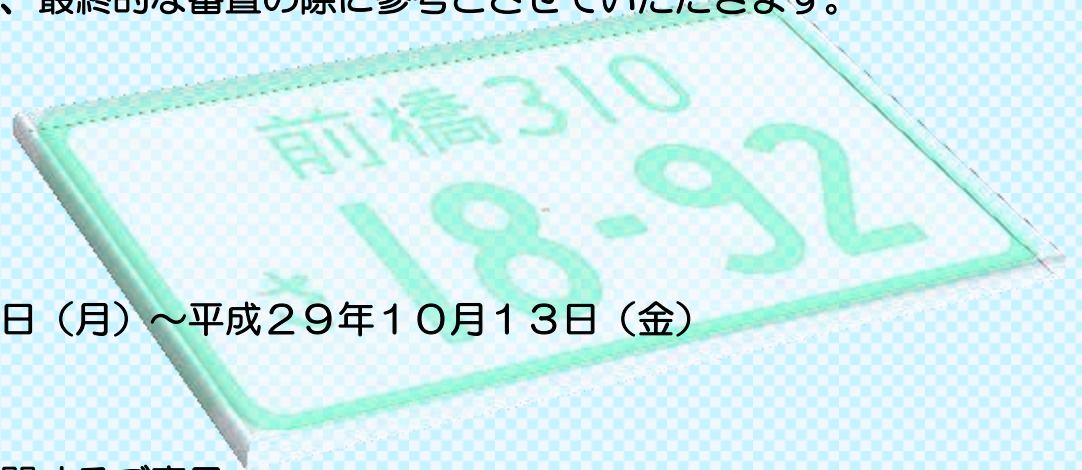

【期間】

平成29年10月2日（月）～平成29年10月13日（金）

【内容】

- ・最終候補5作品に関するご意見
- ・その他、図柄に関するご意見

※所定のアンケート用紙によりご提出ください。

※提出は、お一人様1回とします。

※国に提案となるデザインの色合いについては、視認性を確保するため、修正となることがあります。

【主催者】
前橋市
吉岡町

図柄入り前橋ナンバープレート アンケート用紙

あなたご自身についてお伺いします

問1 あなたのお住まいの地域を教えてください。(〇は1つ)

- | | | |
|--------|--------|--------|
| 1. 前橋市 | 2. 吉岡町 | 3. その他 |
|--------|--------|--------|

問2 あなたの年齢をご回答ください。(〇は1つ)

- | | | |
|--------|--------|----------|
| 1. 10代 | 2. 20代 | 3. 30代 |
| 4. 40代 | 5. 50代 | 6. 60代以上 |

最終候補5作品(A~E)についてお伺いします

問3 あなたや家族の自動車にもっとも取り付けたい作品はどれですか。(〇は1つ)

- | | | | | |
|------|------|------|------|------|
| 1. A | 2. B | 3. C | 4. D | 5. E |
|------|------|------|------|------|

問4 「前橋市・吉岡町」のイメージをもっとも表現している作品はどれですか。
(〇は1つ)

- | | | | | |
|------|------|------|------|------|
| 1. A | 2. B | 3. C | 4. D | 5. E |
|------|------|------|------|------|

問5 「前橋市・吉岡町」の知名度や魅力度アップにもっともつながる作品はどれですか。(〇は1つ)

- | | | | | |
|------|------|------|------|------|
| 1. A | 2. B | 3. C | 4. D | 5. E |
|------|------|------|------|------|

問6 自動車のクオリティがもっとも高まる作品はどれですか。(〇は1つ)

- | | | | | |
|------|------|------|------|------|
| 1. A | 2. B | 3. C | 4. D | 5. E |
|------|------|------|------|------|

問7 5作品についてのご意見をお聞かせください。(自由記述)

【作品： 】(特定の作品の場合は、作品番号(A~E)をご記入ください)

裏面の回答もお願いします

