

ふるさと納税

返礼品 の ご紹介



プロセスをこだわり抜いた 「優しい豚肉」

「この豚肉は、とにかく美味しい」関わる人が口を揃えてそう語るお肉を生産しているのは、赤城山の南麓で暮らす、ひとつの家族でした。

大学の農学部を卒業後、飼料を扱う会社でサラリーマンを3年経験した近藤崇幸さんは、当時の経験も活かしつつ、28歳で実家の養豚業を継ぐことに。餌や育て方にこだわりを持ちながら生産を続けていた近藤さんのお肉は、御先からの評判が良く、「近藤スワインポーク」としてブランド化されました。

モットーは、「人にやさしく、豚にやさしく、環境にやさしく」。愛情をもって育てる豚たちには、ヨーグルト工場から直送された乳酸菌の豊富なホエイ、ミネラルを与えるなどし、健康な体を保ちます。柔らかく旨みがあるお肉は、「子どもも安心して食べられるものを作りたい」という想いから、無添加のままウインナーやベーコンに加工。最小限で施される味付けも、てん菜糖や海水塩を使って優しい味に。仕事仲間であり、もっとも近い消費者でもある妻の久美さん、

3人の子どもの視点で最大限に取り入れ、家族経営ならではの豚肉づくりに務めています。

「私たちはあくまで農家であり、農家だからできることを」

近藤スワインポークの哲学は既存の養豚業のシステムと大きく異なります。無添加を実現するため、加工の工場で自分たちの専用ラインを用意してもらう必要があったり、ブランドに理解のある販売先を探したり……。そんな条件があるなか、お互いにメリットを生み出せる協力者を見つけるのは大変だったそう。6次産業化に踏み出した2014年当時にも、家族や地域の人々の大切な言葉に耳を澄ませました。信頼できる仲間に巡り会えたからこそ、品質の高い豚肉を作り続けることができると思います。

農家だからできること——美味しい豚肉を作ることを、とことん突き詰める。食べる人の安心と喜びのために、そして家族のために、近藤スワインポークのお肉は生産されています。

お届け
返礼品



I-02
15,000
円

福豚工房
リオナソーセージほか
大満足ギフトセット

I-02 リオナソーセージ約160g×2種、
あらびきウィンナー約120g、フランクフルト
約150g、ソフトサラミ約150g
福豚工房で人気のバラエティ豊かなセット
をぜひご賞味ください。



餃子工房
RONの
点心セット

A-112 10,000
円 B-51 20,000
円

A-112【雅セット】餃子、焼売など5種65個
B-51【麗セット】餃子、焼売など10種92個
群馬県産の麦豚を使った餃子、春巻などの人
気商品を詰め合わせた豪華セットを冷凍でお
届けします。



A-104
10,000
円

近藤スウィンポークの
豪快バーベキューセット

A-104 ロース肉150g×2、肩ロース肉
150g×2、バラ肉100g×2、前橋ころとの
しっぽ（無添加ウィンナー）100g×2
厚切り肉とウィンナーをバーベキューで豪
快にお楽しみください。

福豚ジャーキーセット



A-20
10,000
円

A-20 50g×4袋（ギフト箱入り）
前橋の銘柄豚「福豚」を賞沢に使用
して赤ワインで丁寧に仕上げま
した。ほのかに香るスモークの香
りが特徴的な赤城の恵ブランド認
証品です。

名店シェフの手作り！
TonTonのまぢ前橋
【麦豚たっぷり焼売】



R-22
12,000
円

R-22 60個入り
麦類をベースにしたヘルシー飼料
で育てた群馬特産の「麦豚」をた
っぷり使用した逸品です。

福豚工房
熟成スモークドハムギフト



A-66
10,000
円

A-66 約600g
赤城南麓で育った福豚の中でも脂
が少なくジューシーな赤肉の部分
を使用したスモークドハムです。
スモークの香ばしさとさっぱりと
した口当たりをご堪能ください。

近藤スウィンポークの
ウィンナー・ベーコン
セット



A-103
10,000
円

A-103 ウィンナー100g×1、フラ
ンク100g×1、粗挽きウィンナー
100g×1、ころとのしっぽ100g
×1、ベーコン140g×1
赤城の恵ブランド認証品のウイ
ンナーとベーコンをご堪能ください。

お届け
返礼品



A-68
10,000
円

福豚
しゃぶしゃぶ肉の
詰め合わせ

A-68 肩ロース600g、バラ500g
福豚の赤肉の美味しさがバランスよく味わ
える肩ロースと、とろける脂と赤身のコク
のある味わいが絶妙のバラ肉のしゃぶしゃ
ぶセットをご堪能ください。



P-08 25,000
円 H-07 60,000
円

牛肉料理の老舗
「牛や清」すき焼セット

P-08 2人前 H-07 6人前
上州黒毛和牛、下仁田ねぎ（又は群馬産ねぎ）、
上州特産のしいたけ、しらたき、春菊、えのき、
すきやきのたれのセットです。香りやさし
く脂がまろやかでさっぱりしている上州和
牛をご堪能ください。



A-67
10,000
円

福豚
極上霜降り肩ロースセット

A-67 肩ロース切り身×4枚、肩ロースス
ライス×500g
霜降りのジューシーな味わいとしっかりと
した福豚の赤肉の美味しさがバランスよく
味わえる肩ロースのセットをご堪能くださ
い。

上州牛 すき焼用
肩ロース



B-37
20,000
円

B-37 肩ロース500g
上州牛をすき焼き用でご提供。香
りやさしく脂がまろやかでさっぱ
りしているので、すき焼きの割下
と絡み合い絶妙な味わいを生み出
します。

上州麦豚ロースセット



B-32
20,000
円

B-32 切り身100g×5枚、薄切り
500g
ブランド豚の上州麦豚のロース肉
を食べやすくスライス。トンカツ
や生姜焼きなど、お好みに合わせ
てお使いいただけます。

上州牛
サーロインステーキ用



B-19
20,000
円

B-19 ステーキ用250g×2枚
肉のうまみが存分に味わえる上州
牛サーロインステーキをお届けし
ます。贅沢な逸品をぜひご賞味く
ださい。

上州和牛
切り落とし



A-31
10,000
円

A-31 切り落とし300g
群馬県内で育てられた優秀な血統
の「上州和牛」を切り落としとしてご
提供します。上質で味わい深い牛
肉をご堪能ください。

上州麦豚カレー



B-31
20,000
円

B-31 200g×10個
食肉店や焼き肉店などを展開する
上州ミートが手掛ける本格レトル
トカレー。群馬名産麦豚をたっぷり
入れじっくり煮込んだ風味豊かな
カレーです。

上州名物
国産豚もつ煮



A-105
10,000
円

A-105 400g×7袋
厳選した2種類の味噌をベースに、
もつが柔らかくなるまでじっくり
煮込んだオリジナルのもつ煮です。
ビールのおつまみに、ごはんのお
かずにご賞味ください。

定期便
MAEBASHI セレクション
肉コース



D-19
100,000
円

D-19 セレクト5品
人気返礼品を特別な想いを込めて
毎月お届けします。ぜひ前橋市の
とっておきを感じてください。※
5か月間（開始はお申込みの翌月
から）

上州牛
焼肉鉄板焼用

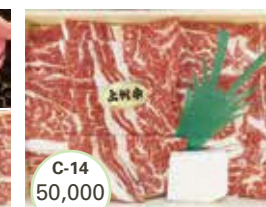

C-14
50,000
円

C-14 上州牛肩ロース750g
利根川の清流と上毛三山に代表さ
れる山々に囲まれた環境で生まれ
育っている上州牛をご提供。柔ら
かく風味豊かな上州ブランド牛を
ご賞味ください。

毎冬恒例 スワンおせち料理

数量限定に付、お申し込みはお早めに！

創業50年来の老舗レストラン。
70名のシェフの技を結集した
和洋中の美味しい詰め合わせ。

※2020年10月現在



ふるさと納税
返礼品の
お申し込みは



(株)スワン
おせち直販
サイトは



お問い合わせは/スワン企画室 tel.027-255-2460

お届け
返礼品



A-06 前橋の天然水
アカギノメグミ 2ケース
10,000円

A-06 2ケース (48本)×500ml
美しくまろやかで大自然がもたらす天然素材そのままの風味を味わえます。軟水のため料理やお茶、コーヒーなどにも最適です。



農家直送
良農園の旬野菜ギフト
A-07 10,000円
D-15 100,000円

A-07 旬野菜 1箱 (※限定 50セット)
D-15 旬野菜の定期便 (年6回奇数月配送)
フェネル、新玉ねぎ、かき菜、サニーレタス、スイスチャードなど、野菜ソムリエが育てたこだわりの露地野菜をぜひご賞味ください。



B-05 特別栽培米
あさひの夢
20,000円

B-05 精米 15kg
群馬県の特別栽培農産物認証を取得したお米です。舌触りが滑らかなことが特徴で、米本来の甘みがあり冷めても美味しいお米と人気を博しています。ぜひ一度お試しください。

アキヒロイチゴ園の
やよいひめ・やよいひめDX



R-20 やよいひめ DX 約400g×2
R-21 やよいひめ 約300g×4
群馬県のオリジナル品種の「やよいひめ」は、上品な橙赤色と大粒でしっかりとした果肉、甘さと酸味のバランスが特徴。冬季頃～5月頃に採りたてをお届けします。

木村農園
季節のりんご



A-40 5kg
B-23 10kg
群馬県果実部門「最優秀品賞」として表彰された安全で美味しい季節のりんごを是非ご堪能ください。※発送は9月中旬頃から12月上旬頃となります。

旬採りぶどう詰め合わせ
(秋季発送)



I-18 3～4房 B-21 5～6房
観光農園「あかぎおろし」のぶどうは赤城の恵ブランド認証品。日照時間に恵まれた赤城南麓で育った個性あふれる旬のぶどうをお届けします。※発送は秋季頃からとなります。

赤城南麓で育った
季節の野菜詰め合わせ



A-03 旬野菜1箱
自然豊かな赤城南麓の水と赤城山から吹きおろす「からっ風」で育てられた新鮮で種類豊富な野菜と山菜のセットをお届けします。

本格レストラン料理を
ご自宅で
おせち料理



H-02 二段重 25品、赤ワイン1本
おめでたい迎春の席を彩る和・洋・中の美味しい詰め合わせです。食材にこだわり一品一品丁寧に仕上げられています。※7月頃から12月中旬頃まで受付 ※数量限定 なくなり次第終了となります。

上州お漬物
赤城の恵セット



A-116 だるま茄子辛子 120g×2、だるま茄子しば風味 120g、だるま茄子ピリ辛 120g
からしの辛さが特徴のからし漬、さっぱり梅酢のしば漬、唐辛子のピリ辛風味の3つの漬物のセットです。

はなぶさ有機農園の
ブルーベリージェラート
(7個入り)



A-120 ブルーベリージェラート 90ml×7個
濃厚なブルーベリーミルクのジェラートに、はなぶさ有機農園の大きくて甘いブルーベリーがまるごと入っています。

もぎたての桃
限定 50箱



R-08 6～10個
もぎたての桃をお届けします。
【品種】7月：昂紀、日川白鳳
8月：夏かんろ、あかつき、まどか、くにか(※品種の指定はできません)
※発送は夏季頃からとなります。



自然の力で育てた
生命力溢れる「露地野菜」

「野菜づくりは子育てと同じ。それぞれが持っている力を信じて見守り、きちんと手をかけてやれば美味しい野菜になるんです」
生き生きと育った野菜を愛おしく見つける「良農園」代表の伊能友和さん。赤城山の裾野に位置する前橋市・田口町で、安心・安全を追求した野菜の多品目栽培に取り組んでいます。

10年ほど前に美容師から転身。魅力ある農業の形を模索していた伊能さん。前橋の特徴を生かして、付加価値の高い野菜を作りたい。そう考えて辿り着いたスタイルが、多品目栽培です。

小規模な畑が点在する前橋では、効率的な一品大量生産はできません。一方で、「一年を通して日照時間が長く、四季折々の野菜を栽培できるのがメリット」と伊能さん。赤城の恵ブランドに認証されている玉ねぎやブロッコリーを始め、年間約100種類もの野菜を栽培。カラフルな茎が目目をひくスイスチャード、苦味の少ないカリノケールなど珍しい西洋野菜にも力を入れ、県内外のレストランや百貨店に販路を広げてきました。

太陽の光、肥沃な土壌、利根川の豊富な水資源。これら前橋の自然環境を最大限に生かした野菜づくりが良農園のモットー。化学肥料を使わず、すべての作物を露地栽培しています。

要となる土作りには鶏糞を使用。雑草も緑肥として丁寧にすき込み、ふかふか土に仕上げます。即効性のある化学肥料と比べると、有機肥料は栽培に時間がかかります。除草剤を使わないため、小まめな手入れも欠かせません。

ゆっくり、じっくり、手間暇かけて。時に自然の厳しさに耐えながら、野菜たちはたくましく育ちます。赤城山から吹き下ろす冷たい空っ風も、野菜の甘みを引き出すのに一役買っています。

生命力溢れる良農園の野菜は味が濃く、十数種類の旬野菜を詰め合わせたボックスはギフトとしても人気を博しています。前橋から旬の美味しさを全国へ届けたい。今日も伊能さんは畑で野菜たちと真摯に向き合っています。

※出荷時期は天候等の理由により異なる場合がございます。



3種のにんじんジュース
6本セット

R-19
12,000
円

R-19 人参ジュース 各 180ml
化学肥料を一切使用しない有機肥料栽培法で育ったにんじん。赤みが強くリコピンを多く含む「京くれない」をはじめ、紫にんじん、黄にんじんのカラフルな3種類のジュースをセットにしました。



コナリエの
生パスタギフト

I-09 15,000
円
J-05 30,000
円

I-09 パスタ 100g×4種、ソース×4種、スタンプパスタ 8枚
J-05 [I-09]×2
添加物、保存料、砂糖不使用、調味料は塩・胡椒・酢だけで作った、ぐんまの旬素材を味わう贅沢パスタギフトです。



Three Brown
ナチュラルチーズと
ミルクジャム

A-15
10,000
円

A-15 モッツアレラ 100g、さけるモッツアレラ 80g、カチョカバロ 200g、ミルクジャム 140g
一口食べるとミルクの風味が広がります。優しい味わいのチーズをご堪能ください。
※毎月限定 30 セット

<p>上州地粉 ねじれうどん</p> <p>A-130 10,000 円</p>	<p>前橋産直組合 甘しずくトマトジュース</p> <p>A-53 10,000 円</p>	<p>こだわりヨーグルトセット</p> <p>A-126 10,000 円</p>	<p>チーズBOX</p> <p>I-17 15,000 円</p>
--	--	---	--

A-130 250g×12袋
群馬県産小麦『つるびかり』を100%使用し、麵線をねじらせ乾燥させた一風変わった「うどん」となっております。

A-53 720ml×2本
糖度が高くフルーツのような甘さ特徴。甘さと酸味のバランスが良いので料理にも使えます。

A-126 手作り牧草のヨーグルト 405g×2個、ジャーヨーグルト 405g×2個、ケフィアヨーグルト 405g×1個、低脂肪ヨーグルト 405g×1個
有機牛乳で作ったこだわりのヨーグルトをセットにしました。

I-17 モッツアレラチーズのみそ漬け、みそ床熟成チーズのみそ漬け、熟香 各1個
タイプの違うチーズを、それぞれの個性が生き生きと漬けてあります。味・食感・香りの違いをお楽しみください。

**松井
ファーム**

いちご栽培を続けて50余年
いちごで初めて
赤城の恵ブランドを認証取得。
群馬県の人気品種「やよいひめ」を
返礼品としてお届けします。

前橋市
ふるさと納税
2020年上半期
注文数
NO.1

ふるさとチョイス
お申込はこちら

楽天ふるさと
納税はこちら

松井ファーム
群馬県前橋市上佐鳥町 1189-1
TEL/FAX 027-265-1086
Mail/ matsui.farm.15@gmail.com
HP/ http://matsuifarm.jp

赤城南麓の味がする。



赤城の風土が育む 唯一無二の「チーズ」

自然豊かな赤城南麓でブラウンスイス牛を飼い、そのミルクを使って日々チーズ作りに励む小さなチーズ工房があります。牛を飼って、理想のチーズを作りたい。農業高校で知り合い、同じ夢を追いかけてきた松島俊樹さん・薫さん夫妻。結婚を機に薫さんの故郷・前橋市に移住。実家の養豚場があった場所に自らの手で牛舎とチーズ工房を立てました。荒れ放題だった耕作放棄地を牛の放牧地へと開墾。3頭のブラウンスイス牛を迎え入れ、2013年、「チーズ工房スリーブラウン」として、18年間抱き続けた夢の第一歩を踏み出したのです。

気候や土地の広さなど理想を求めれば、最適な場所は他にあったかもしれません。それでも、夢を叶える場所として前橋を選んだ松島さん夫妻。「ここでしかできない酪農の形、ここでしか作れないチーズがある」と話します。

敷地内の直売所では、モッツアレラ、カチョカバロ、さけるチーズなど約10種のチーズを販売。一口食べるとふわっとミルクの風味

「自分たちが作って納得するだけでなく、食べた方に満足していただけるチーズを作りたい」
赤城の地に足をつけて、松島さんの挑戦は続きます。

「自然の中で育った牛のミルクは、季節や体調によって味が変わります。ミルクがさっぱりしているなと感じる日もありますが、無理に味を調整せず、自然の恵みそのままのチーズを作っています」と松島さん。まさに、赤城の風土と松島さんの情熱が作り出すチーズだと言っていていいでしょう。

「自然の中で育った牛のミルクは、季節や体調によって味が変わります。ミルクがさっぱりしているなと感じる日もありますが、無理に味を調整せず、自然の恵みそのままのチーズを作っています」と松島さん。まさに、赤城の風土と松島さんの情熱が作り出すチーズだと言っていていいでしょう。

2017年現在7頭いる牛は、一頭一頭名づけられ、家族のように大切に飼われています。穀物は控えめに、牧草をたっぷり。遺伝子組み換え飼料は与えず、ゆくゆくは国産飼料100パーセントを目指していると言います。

「原料は搾りたてのミルクと塩のみ。ミルクの質がチーズの味を大きく左右するため、松島さんは無理に乳量求めず、牛にストレスをかけない飼育方法を追求しています。」

べ・い・く・ど
ぐんまちゃん・
ころとんサンドセット



R-23
12,000
円

R-23 ベ・い・く・どぐんまちゃん×6、ころとんサンド×4、マドレーヌ×5、フロランタン×3、バナナケーキ×3、ぐんまちゃん、ころとんがプリントされた洋菓子が入ったギフトセットです。

赤城山の愛
はちみつ



A-140
10,000
円

A-140 Aセット(百花×2)
A-138 Bセット(アカシア×1、
百花×1)
180g×2
前橋産、糖度78度以上の純粋な蜂蜜です。

モンコナモンの米粉の
ガトーショコラ
(抹茶)(味噌)



I-11
15,000
円

I-11 プレーン I-12 抹茶 I-27
味噌 ホール型18cm 1個
小麦アレルギー、乳製品アレルギーの方も安心して召し上がりいただける、大人から子どもまでおいしく食べられる無添加のガトーショコラです。

ThreeBrownの
ナチュラルチーズセットと
前橋ノベッコ



B-48
20,000
円

B-48 モッツアレラ100g、さけるモッツアレラ80g、カチョカパロ200g、ミルクジャム140g、ノベッコ×2本(750ml)人気の返礼品2種類をセットにしました。※10月頃受付開始。ノベッコがなくなり次第終了。受付期間中は毎月10セット限定。

絶滅危惧酒と桂川



A-154
10,000
円

A-154 絶滅危惧酒720ml、桂川720ml
純米酒「桂川」は、ほどよい香りと甘さの食中酒。絶滅危惧酒は、甘口系を食中酒にアレンジしました。

前橋地酒
「名峰赤城」セット



A-50
10,000
円

A-50 純米吟醸720ml×1本、蔵出し生原酒720ml×1本/赤城山麓で育てられた「ひとめぼれ」と赤城山の伏流水で作られた赤城の恵ブランド認証の地酒です。※20セット限定、シーズンにより純米吟醸生をご提供します。

酒類



A-61
10,000
円

モンコナモンの
贅沢プリンセット

A-61 シキシマプリン130g×2個、抹茶プリン130g×2個
モンコナモンのプリンシリーズをいとお楽しみいただける人気の返礼品です。プリンが好きな方へのプレゼントとしても大変喜ばれる逸品です。



A-92
10,000
円

C-18
50,000
円

D-25
100,000
円

幸煎餅
七福神あられ

A-92 1缶(380g) C-18 5缶(380g×5缶)
D-25 10缶(380g×10缶)
世界モンドセレクション最高金賞を受賞。福が福を呼ぶ、めでたい味な贈り物として絶大な人気を誇る贈答品です。



A-01
10,000
円

B-03
20,000
円

老舗「原嶋屋総本家」
焼きまんじゅう

A-01 40個(10本) B-03 80個(20本)
群馬名物にして群馬県民のソルフード。安政4年の創業以来使い続ける秘伝のたれの焼きまんじゅうは絶品です。群馬県ならではの味わいをお楽しみください。

ルイードールの
エクレアラスク



A-79
10,000
円

A-79 プレーン、苺、カフェ味(化粧箱18本入)
赤城の恵ブランド認証品であり、金貨のように輝きのあるお菓子を作ると語るパティシエが丁寧に仕上げた焼き菓子です。贈答用にも大変喜ばれる逸品です。

モンコナモンの
「シキシマプリン」



I-25
15,000
円

I-25 90g×8個
赤城の恵ブランド認証品であり、天然素材にこだわった手作りプリンです。プリンの65%が卵でできており、味はもちろん、日本でも5本指に入る固さも魅力です。

町田酒造の
酒粕チーズタルト



A-101
10,000
円

A-101 1箱(12個入り)
前橋で創業130年以上の老舗酒屋、町田酒造店の銘柄である「清りょう」を作る際に取れる酒粕を使用したチーズタルトを作ってみました。発酵食品同士、チーズとの相性抜群です。

大学生開発!!
酒粕入りマドレーヌ
「美香蔵(みくら)」



R-14
10,000
円

R-14 6個入り×2箱
平成28年度から群馬県優良県産品に認定されています。開けた瞬間にふんわりと香る酒粕にしっかりとした優しい味のマドレーヌです。

みやまぶっせ



A-100
10,000
円

A-100 1箱(3種12個入り)
フワフワのスポンジにみそや小倉、レーズンのバタークリームをサンド。商品名の「みやまぶっせ」は、上毛三山である赤城山・榛名山・妙義山の三山(みやま)から取っています。

グランボアの
欧風パンセット



A-94
10,000
円

A-94 ハード系パン・チーズなど
前橋市で大人気の「欧風パン工房」がお届けするオーナーセレクトのパンとチーズのマリアージュをご堪能ください。

旅がらす
ふるさと最中



A-131
10,000
円

A-131 6個入り
R-10 12個入り
シルク入りの白餡、古代米入りの大納言餡、乳酸菌入りのごま餡の3種類の餡をセットにしました。群馬県産の材料にとことんこだわった最中です。

焼きまんじゅうマフィン
ギフトセット



A-134
10,000
円

A-134 プレーン12個入り
上州のソルフード「焼きまんじゅう」の味をマフィンで再現しました!



La Bella Vita!

オリーブオイル・ワイン・LPガス・厨房機器 etc

株式会社 徳永

代表取締役社長 徳永 詢
〒379-2147 群馬県前橋市亀里町2001
TEL: 027-289-3911 <https://www.tokunaga.jp/>



羽毛ふとん
ダウン 85%

D-32 シングルサイズ (縦210cm×横150cm)
L-02 セミダブルサイズ (縦210cm×横170cm)
T-02 ダブルサイズ (縦210cm×横190cm)
ポーランド産ホワイトダックダウン85%、
綿100%生地
夏は暑く、冬は寒い前橋の気候にあわせて
作ったオリジナル羽毛布団です。内陸特有
の気候でない地域の方にも、この暖かさを
実感していただきたいです。



前橋産バラ
(お任せ20本)

A-29 バラ 20本程度 (5~9月は5本増量し
ます)
市内のバラ農家が丁寧に育てた切りバラを
お届けします。配送日の指定や本数増量、
ラッピングは受付していません。



トヤマかばん店の
オリジナルランドセル
(2022年度入学対象)

K-04 高さ: 31cm、横幅: 23.5cm、マチ:
11.3cm
上質な素材と技術が叶える理想のランドセル。
ご卒業までの6年間、無料保証で寄り
添います。カラーはお選びいただけますが、
色の組み合わせには限りがあります。
※申込期間は2021年7月末日までとさせてい
たきます。



受け継がれてきた 職人気質の「ランドセル」

前橋中央通り商店街の一角に店
を構える「トヤマかばん店」。店内
には受け取りを待つランドセルの
箱がずらりと並んでいました。同
店のオリジナルランドセルは完全
受注生産。1999年に販売を開
始し、今では全国から注文が集ま
ります。人気の秘密は、創業以来
脈々と受け継がれてきた、職人気
質なものづくりへのこだわりにあ
りました。

1904(明治37)年に「外山馬
具・皮具店」として創業。丁寧な
仕事ぶりが評判で、県知事が乗る
馬車の乗鞍も手がけていたと言
います。戦後、馬具の需要が減少す
ると、革職人ならではの目利きを
生かしたベルトやカバンを販売。
同時に、他店で購入したカバンや
ランドセルの修理も請け負ってき
ました。

どんな部位が壊れやすいか。ど
んな素材で作れば傷みにくい。ど
たさんのランドセル修理を通
して得た経験と知識を活かし、「自
分たちが納得できるものを作ろう」
と開発したのが、オリジナルラン
ドセルです。

かぶせの縁は革がめくれないよ
う、内側に折り返して縫う「ヘリ
返し」を採用。肩ベルトの取り付
け部分など、負担がかかりやすい
部分は熟練の職人が手縫いで仕上
げています。

素材は、水や傷に強い特殊加工
を施した牛革ボルサを本体とかぶ
せに使用。時代のニーズに応じて
カラーバリエーションを増やして
きましたが、軽量で値段も手頃な
人工皮革のランドセルが流行した
時も、素材は本革にこだわり続け
てきました。

「うちは馬具がルーツですから、
耐久性が第一。人工皮革と比べて
重いとされることもありましたが、
丈夫さは譲れません」と四代目・
外山昇さんはきっぱり。6年間の
無料保証は自信の表れです。

子どもの6年間に寄り添うもの
だからこそ、丈夫で使いやすいラ
ンドセルを――。
妥協を許さない職人の心は、ラ
ンドセルの凛とした佇まいと、御
年86歳の今もなお、年季の入った
マシンに向かう三代目・徳男さん
の姿が静かに物語っています。

<p>ころとんグッズ</p> <p>R-11 12,000円 R-12 12,000円</p> <p>R-11 Aセット (ぬいぐるみ、ハンカチタオル、クリアファイル) R-12 Bセット (ポシェット、クリアファイル、ハンカチタオル2種、メモ帳) 前橋市の愛されマスコットキャラクター「ころとん」のグッズです。</p>	<p>ころとんぬいぐるみ (特大) 限定30個</p> <p>C-25 50,000円</p> <p>C-25 1個 (たて49cmよこ38cm 高さ35cm) 前橋市公認キャラクターである「ころとん」のぬいぐるみです。</p>	<p>息苦しさを軽減した高機能エアロマスク (2枚入り) (4枚入り)</p> <p>V-03 5,000円 A-142 10,000円</p> <p>V-03 2枚入り A-142 4枚入り (ポリエステル100%) 拡散・発散機能、抗菌防臭機能を備えたエアロシルバー生地により、息苦しさが軽減され、どんな気候でも使用できるマスクです。</p>	<p>羊毛100% 硬質敷布団</p> <p>D-30 100,000円 L-03 130,000円 T-03 150,000円</p> <p>D-30 シングルサイズ100×200×8cm L-03 セミダブルサイズ120×200×8cm T-03 ダブルサイズ140×200×8cm 腰痛に悩む方に向けて布団のプロが作った固めの敷布団です。</p>
<p>オオクワガタ (成虫) ニジイロクワガタ (成虫) オスメスペア飼育セット付</p> <p>A-117 10,000円 A-118 10,000円</p> <p>A-117 オオクワガタ オス・メス各1匹、飼育セット A-118 ニジイロクワガタ オス・メス各1匹、飼育セット/前橋市内で繁殖したクワガタ (成虫) オス・メスのペアです。飼育セット付属のためすぐに飼育できます。</p>	<p>遊べば遊ぶほど森が綺麗になる薪</p> <p>V-04 5,000円</p> <p>V-04 約3.9kg 群馬県内の「自伐型林業」チームが切り出した杉を、合同会社IRORI場でアウトドアなどで活用できるように加工しました。</p>	<p>南スーダン応援Tシャツ (S~XOサイズ)</p> <p>A-132 10,000円</p> <p>A-132 サイズ (S、M、L、O、XO) カラー: 黒色のみ Tシャツを選んで、南スーダンを応援しましょう!</p>	<p>エフェクターボード (PS-Light)</p> <p>F-12 40,000円</p> <p>F-12 有効内寸 (W460×D380×H100mm) ギタリストやベーシスト、その他のミュージシャンが足元に置くエフェクターを入れるケースです。セミハードケースとボードのセットになります。</p>

前橋市内の施設への
車いす寄贈



D-17
100,000円
E-11
300,000円

D-17 寄贈 車いす 1台 E-11 寄贈 車いす 3台 / 寄附者様からの寄贈として前橋市内の施設で使用する車いすの更新等に活用いたします。寄贈先や時期は前橋市にお任せいただきますが、寄贈結果をご報告いたします。

前橋市内の
福祉施設への花の苗寄贈



A-78
10,000円
C-17
50,000円

A-78 花の苗 15鉢 C-17 花の苗 75鉢
寄附者様からの寄贈として前橋市の福祉施設の花壇へ季節の花を植え付けいたします。植え付け先施設や時期は前橋市にお任せいただきますが、寄贈結果をご報告いたします。

親孝行お手伝いメニュー
お墓清掃代行
(株式会社丸越)

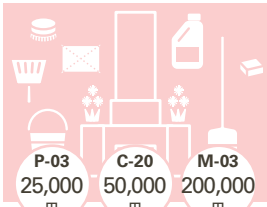

P-03
25,000円
C-20
50,000円
M-03
200,000円

P-03【ライトプラン】水鉢、線香台の清掃+生花、お線香 C-20【スタンダードプラン】お墓まわりの清掃+生花、お線香 M-03【プレミアムプラン】墓石、お墓まわりの清掃+生花、お線香
ご依頼者様のお気持ちに寄り添い心を込めて清掃を行います。事前にご相談ください。

寄贈型

そば殻まくらのセット
(福祉作業所自主製品)



A-85
10,000円

A-85 そば殻まくら 2個、ちよいと寝まくら・ちよいと寝腕まくら 各1個、枕カバー2枚、ティッシュケース / 障がいを持った方が福祉作業所で一つひとつ丁寧に作った製品です。

福豚ロース肉の
味噌漬けと塩麹漬けセット



A-81
10,000円
B-53
20,000円

A-81 豚肉の味噌漬け(100g×2枚) + 豚肉の塩麹漬け(100g×2枚) 計400g
B-53 豚肉の味噌漬け(100g×3枚) + 豚肉の塩麹漬け(100g×3枚) 計600g
前橋市のイメージキャラクター「ころん」の箱に入れてお届けします。

上州味噌セット
(米・玄米・麦 各800g)



A-12
10,000円

A-12 各800g
前橋産大豆を100%使用した無添加・手作り味噌。昔ながらの手作り製法で味噌本来の味と香りを楽しめる天然醸造。障がいを持った方々が時間をかけて丁寧に製造しています。

支援型

セミオーダー
ランチバッグ・トートバッグ
(障がいを持った方のデザイン作品)



A-106
10,000円
A-107
10,000円

A-106 ランチバッグ2個 A-107 トートバッグ1個 / 障がいを持った方々がデザインしたイラストから、お好きなデザインをお選びいただけます。売上の20%がイラスト作者に還元されるため、お選びいただくことが支援となります。

自家製発酵食品
バラエティセット



I-20
15,000円

I-20【上州味噌3種類】上州米みそ300g、上州玄米みそ300g、上州麦みそ300g【糀】塩糀250g、甘糀250g【福豚ロース】みそ漬け100g、塩麹漬け100g / 無添加・天然醸造の味噌と自家製糀の、体に良い発酵食品セットです。

雑貨おまかせ詰め合わせ
(福祉作業所自主製品)



A-75
10,000円

A-75 雑貨おまかせ詰め合わせ
障がいを持った方が福祉作業所でゆっくり丁寧に手作りした雑貨です。お選びいただくことで活躍の場が広がります。容量はおまかせください。



「そば殻枕」
障害者と社会をつなぐ

障害を持つ方への就労支援や、福祉施設への花苗や車いすの寄贈返礼品を選ぶことでできる社会貢献があります。

そんな思いやり型返礼品の一つ、「そば殻枕」を制作している前橋市第二福祉作業所を訪ねました。ここは、心身に障害があるために就職が困難な人を支援する施設。2017年現在17人の利用者が、ホッチキス針の箱詰めなどの受注作業やアルミ缶回収などの自主作業を通して、地域の中で自立した生活を送るための訓練を行っています。

自主製品としてそば殻枕を作り始めたのは2003年から。県内の企業からカーテン生地とそば殻の提供を受けたことがきっかけでした。

利用者はそれぞれのペースで、それぞれができる仕事に取り組みます。袋状に縫った生地をひっくり返す人、漏斗(じょうご)を使ってそば殻を袋に詰める人、枕にカバーをかける人。そば殻を運ぶ、そば殻を干すなどの下準備も含めると、たくさんの人の手によって一つの枕が作られています。

細い棒を使って生地の角を整えたり、カバーの細かなシワをアイロンで伸ばしたり。一つ一つの工程に時間はかかりますが、根気よく丁寧に仕事に取り組んでいる姿が印象的です。

「人に使ってもらうものだから、心を込めて良いものを作ろう。その思いは皆が持っています」

作業の様子を温かなまなざしで見守りながら話してくれたのは、新井康法所長。新井所長をはじめとする5人の職員が利用者の活動をサポートしています。

出来上がった商品は福祉ショップや地域のイベント等で販売。利用者には、毎月売り上げや作業量に応じて工賃が支払われます。

「工賃が貰える月末が近づくと、ウキウキして落ち着かなくなる利用者さんもいるんですよ」と新井所長。

返礼品の売り上げは工賃のアップ、そして働く意欲へとつながります。何よりも、全国各地の返礼品の中から自分たちが作った枕を選んでくれた人がいる。その喜びが、彼らの活動を支えていくのです。



I-10
15,000
円

J-06
30,000
円

本格レストランで
前橋の豊かな恵みを堪能
「赤城山麓コース」

I-10 1名様 J-06 ペア
群馬県庁 31階ヴォレシーニュのディナーフ
ルコース料理を1ドリンク付でご提供します。
レストランからの夜景もお楽しみください。
※ディナー限定



J-09
30,000
円

H-06
60,000
円

上毛電鉄 運転体験ツアー

J-09 1名様 (限定10名)
H-06 ペア (限定5組)
毎回、定員を超える申し込みがある、大人気
の返礼品です。体験する車両は700形です。
お子様 (小中学生) が体験される場合は保
護者同伴となります。(同伴者の方は運賃・
昼食・保険代金 3,500円を別途現地にてお
支払いいただきます)



I-31
15,000
円

築130年の古民家宿泊
& 農業体験
(1名、素泊まり)

I-31 1泊2日のドミトリー宿泊+農業体験
築130年の古民家をリノベーションして行
っている宿泊事業と農業体験をセットにし
た宿泊券です。

上毛電鉄の特別な電車
「デハ101」の貸切り



E-02
300,000
円

E-02 1年間有効の貸切り使用权
日本の中でも希少な電車「デハ
101」を貸切り。レトロ感あふれる
電車で、結婚式や、ビール電車も
可能。大胡駅を出発して1往復約
2時間半の臨時運行をいたします。

赤城山大沼湖畔
青木旅館
1泊2食プラン (1名)



F-07
40,000
円

F-07 1名様分
明治8年創業。赤城山の天然木を
使用して造られたレトロな趣の青
木旅館は、大自然の営みに鼓動を
あわせゆっくりと時を刻み続けて
います。料理はワカサギ料理を始
め山野の素材を使用しています。

上毛電鉄
電気機関車運転体験ツアー



J-01
30,000
円

H-03
60,000
円

J-01 1名分 H-03 2名分
運転体験 120m 2往復、シュミレ
ーター、車庫見学、お弁当付き。
上毛電気鉄道が自信をもってオス
メする企画です。体験する車両
は、デキ3021です。※小中学生
保護者同伴

旬採りぶどうの
収穫体験

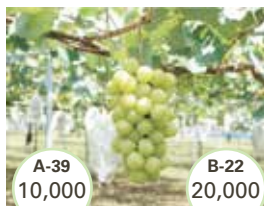

A-39
10,000
円

B-22
20,000
円

A-39 収穫体験 (小)
B-22 収穫体験 (大)
「観光農園あかぎおろし」が丁寧
に育てたぶどう狩り体験ができる
メニューです。※受付は4月~9月
末まで。入園は8月下旬から10月
中旬まで

アグリの森
農作業体験



R-15
12,000
円

R-15 季節ごとの農作業体験(半日)
①大人2人、②子ども4人、③大人
1人子ども2人、④子ども1人4回
1週間前までに参加日を予約して
ください。

赤城大沼冬の風物詩
氷上ワカサギ釣り



B-62
20,000
円

B-62 氷上ワカサギ釣り ペア
手ぶらでワカサギ釣りができちゃ
います。大自然の中でのんびりワ
カサギ釣りを楽しんでみませんか?
開催期間 1月上旬の水が張って
から3月末頃まで。



インフラを超えて、
夢を叶える鉄道へ

「生糸のまち」前橋市と「織物のまち」桐生市をつなぎ、赤城山の裾野に沿うようにまっすぐ延びる線路。ここを走るのは、1926(大正15)年に設立された上毛電気鉄道です。またSLが鉄道輸送の主役だった1928(昭和3)年に電気鉄道として走行が始まったこの鉄道は、生糸の輸送と農村部に暮らす人々の交通のために敷設されました。

戦時中の1945(昭和20)年には前橋大空襲を受けて社屋や一部の車両を焼失。戦後の高度経済成長期には学生の利用者が増加し、ピークの1965(昭和40)年には年間約958万人を輸送。かつては沿線に直営のプールやボウリング場を運営するなど市民に娯楽を提供し、赤城登山を楽しむ多くの人々を運びました。

地域の人々からは「上電(じょうでん)」の名で親しまれ、車窓から赤城山の雄大な姿やのどかな田園風景が望める列車には、どこか懐かしいスローな空気が流れています。自転車をもそのまま車内に持ち込めるのもこの路線の大きな特徴

のひとつ。通学に利用する学生や地域の人々、サイクリストたちが自転車を携えて列車に乗り込む姿は、上毛線ではあたりまえの日常の光景となっています。さらには主要駅での無料レンタサイクル、無料駐車場の提供も行い、まさに沿線の人々の暮らしに寄り添う鉄道といえます。

登録有形文化財となっている大胡電車庫では、貴重な歴代の車両や車庫建築など、普通は入ることのできないエリアを見学できます。ここで行われる「電車運転体験ツアー」は、参加者が本物の車両を使って引き込み線内を運転できるというもの。前橋市ふるさと納税体験型返礼品としても人気が高く、鉄道ファンや子どもたちに夢を叶える体験として喜ばれています。

地域のインフラとして長期にわたって歴史を定評観測してきた実績は、ほかに替えられるものではありません。時代とニーズに合わせ、上毛電気鉄道はこれからも、このまちを見つめ続けます。