

㊦

前橋市教育委員会告示第14号

前橋市教育委員会6月定例会を次のとおり招集します。

令和3年6月7日

前橋市教育委員会

教育長 吉川 真由美

記

1 日 時 令和3年6月14日(月) 午後2時00分

2 場 所 市役所11階北会議室

3 付議事件

(1) 議案第15号 前橋市文化財調査委員の委嘱について

(2) 議案第16号 前橋市社会教育委員の委嘱について

令和3年6月定例教育委員会提出事項

1 教育長報告

(1) 宮城幼稚園の閉園について

(総合教育プラザ)

2 提出議案

議案番号	件名	所管課
15	前橋市文化財調査委員の委嘱について	文化財保護課
16	前橋市社会教育委員の委嘱について	生涯学習課

3 その他

(1) 行事について

(総務課)

(2) 前橋市高校生学習室の利用状況について

(生涯学習課)

議 事 日 程 第 1 号

前橋市教育委員会 6 月定例会
令和 3 年 6 月 1 4 日 (月)
午後 2 時 0 0 分開議

第 1 会期の決定

第 2 会議録署名委員の指名

第 3 教育長提出の諸報告

- (1) 宮城幼稚園の閉園について

第 4 教育長提出議案の付議

- (1) 議案第 1 5 号 前橋市文化財調査委員の委嘱について
- (2) 議案第 1 6 号 前橋市社会教育委員の委嘱について

第 5 そ の 他

- (1) 行事について
- (2) 前橋市高校生学習室の利用状況について

宮城幼稚園の閉園について

前橋市教育委員会

1 閉園理由

宮城幼稚園では、目指す子ども像として、「多様な人と協働しながら、主体的・創造的に活動する子ども」を掲げ、幼稚園教育要領に基づく「幼児の自発的な遊びを中心とし、幼児の主体性や興味・関心を重視した幼児教育」を実践してきました。

そのなかで、幼児一人一人が安心して、自分らしく幼稚園生活を送ることができる「多様性を認め合う幼児教育」を推進してまいりましたが、幼稚園という集団生活の中で、幼児の望ましい発達を促すためには、異なる様々な個性をもった友達と十分に関わる生活を積み重ねていく必要があります。

また、本市が幼児教育の中で大切にしてきた「体験」を通して、自己肯定感や自立心、協同性、規範意識などの育ちにつながっていくためには、一定数以上の園児数が必要であると考えます。

しかしながら、宮城幼稚園では、数年来、入園児数の減少が続き、令和3年度は全ての学級で10名に満たない状況となっております。

以上のことを踏まえ、教育委員会で検討を重ねた結果、宮城幼稚園については、今後の園児数の動向を踏まえると、本市が目指す幼児教育の継続的な実施は難しいと判断しました。

2 閉園時期

令和5年度（令和6年3月31日）をもって閉園とします。

※令和3年度の年少児クラスに入園された方の卒園後、閉園となります。

3 今後の新入園児募集

令和5年度をもって閉園することを入園の前提条件とし、令和4年度、令和5年度ともに、新入園児募集を継続実施します。

4 途中入園

令和5年度をもって閉園することを途中入園の前提条件とし、閉園まで途中入園を受け入れます。

5 預かり保育

令和5年度の閉園まで継続実施します。

宮城幼稚園入園者数の推移

	平成 20年度	平成 21年度	平成 22年度	平成 23年度	平成 24年度	平成 25年度	平成 26年度	平成 27年度	平成 28年度	平成 29年度	平成 30年度	令和 元年度	令和 2年度	令和 3年度	令和 4年度	令和 5年度
宮城小校区幼児数(人)	56	70	54	64	52	58	41	61	46	58	56	36	33	24	33	21
宮城幼稚園入園児数(人)	34	32	28	28	26	28	19	25	16	20	16	9	5	6		

* 平成26年度までの宮城小校区幼児数は、平成26年度3月17日時点の人数

* 平成27年度～令和2年度の宮城小校区幼児数は、令和元年度5月1日時点の人数

* 令和3年度以降の宮城小校区幼児数は、令和2年5月1日時点の人数

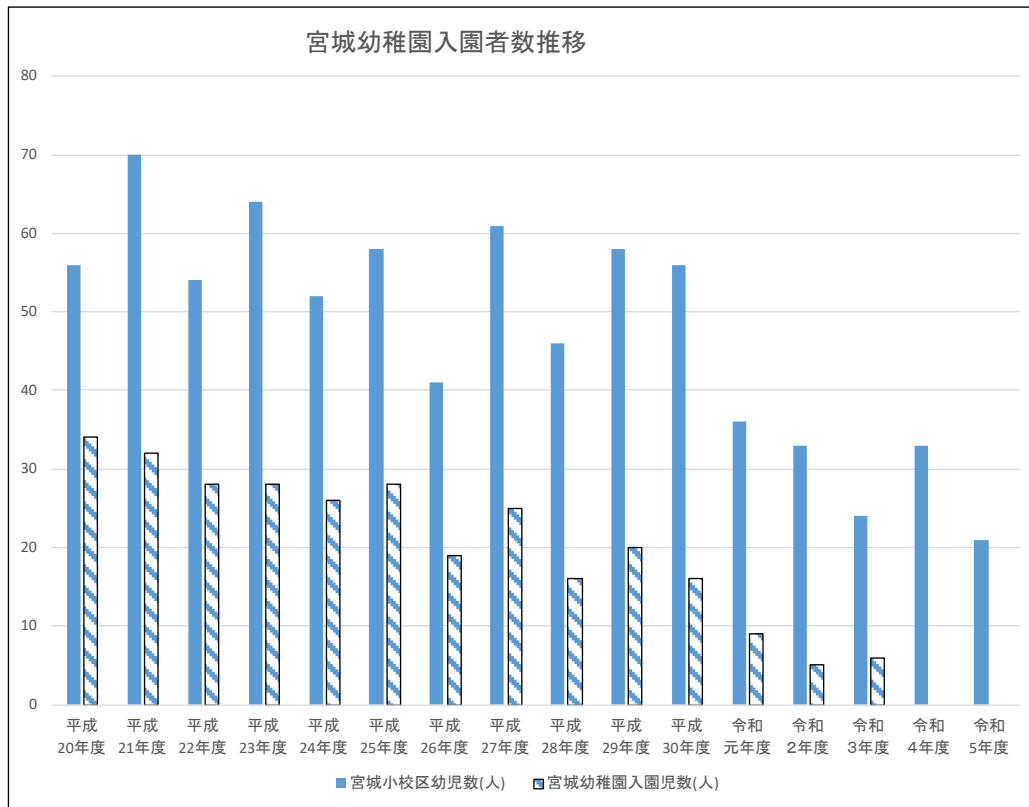

教育委員会議案第15号

前橋市文化財調査委員の委嘱について

前橋市文化財保護条例（昭和38年条例第19号）第10条の規定により、前橋市文化財調査委員を下記のとおり委嘱しようとする。

令和3年6月14日提出

前橋市教育委員会

教育長 吉川 真由美

記

1 委嘱しようとする者

岡田 昭二

須永 智

能登 健

右島 和夫

村田 敬一

2 委嘱する委員の任期

令和3年7月1日から令和5年6月30日まで

前橋市文化財調査委員委嘱候補者名簿（令和3・令和4年度）

氏名	経歴・役職等	専門領域
<p>岡田 昭二 (再任)</p>	<ul style="list-style-type: none"> ・元群馬県立文書館 館長 (現在) ・高崎市文化財調査委員 ・安中市中山道碓氷峠整備検討委員 	<p>古文書・近世史</p>
<p>須永 智 (新規)</p>	<ul style="list-style-type: none"> ・元県立高崎女子高等学校 校長 (現在) ・玉村町教育委員 ・太田市文化財審議会委員 ・群馬県尾瀬保護専門員 ・高崎市教育センター嘱託員 ・東京学芸大学客員教授 	<p>植生・植物一般</p>
<p>能登 健 (再任)</p>	<ul style="list-style-type: none"> ・元群馬県立歴史博物館 副館長 (現在) ・前橋市文化財保護指導員 ・前橋市景観審議会 委員 ・群馬大学教育学部講師 	<p>史跡・考古資料 歴史資料・民俗資料</p>
<p>右島 和夫 (再任)</p>	<ul style="list-style-type: none"> ・元群馬県教育委員会 文化財保護課 主監 (現在) ・群馬県立歴史博物館 特別館長 ・群馬大学教育学部講師 ・群馬県文化財保護審議会 専門委員 ・高崎市文化財調査委員 ・伊勢崎市文化財調査委員 ・太田市文化財保護審議会委員 ・みどり市文化財保護審議会委員 ・(公財)群馬県埋蔵文化財調査 事業団 理事 	<p>史跡・考古資料 歴史資料・民俗資料</p>
<p>村田 敬一 (再任)</p>	<ul style="list-style-type: none"> ・元前橋工業高等学校 校長 (現在) ・群馬県文化財保護審議会 副会長 ・史跡高山社富岡製糸場と絹産業 遺産群(4資産)整備委員 ・高崎市文化財調査委員 ・太田市文化財保護審議委員 ・渋川市文化財調査委員 ・富岡市文化財保護審議委員 ・玉村町文化財調査委員 	<p>建造物・建築史</p>

教育委員会議案第16号

前橋市社会教育委員の委嘱について

社会教育法（昭和24年法律第207号）第15条並びに前橋市社会教育委員条例（昭和34年前橋市条例第37号）第2条、第3条及び第4条の規定により、前橋市社会教育委員を下記のとおり委嘱しようとする。

令和3年6月14日提出

前橋市教育委員会

教育長 吉 川 真由美

記

1 委嘱しようとする者

土 田 かほる 以下12名(別紙「前橋市社会教育委員 委嘱予定者名簿」のとおり)

2 委嘱する委員の任期

令和3年7月1日から令和5年6月30日まで（2年間）

前橋市社会教育委員 委嘱予定者名簿

任期：令和3年度7月1日から令和5年度6月30日まで

No	氏名	団体名・役職	区分	新任・継続
1	土田 かほる	前橋市小中学校校長会 新田小学校長	学校教育	新任
2	清水 和夫	前橋市文化協会 会長	社会教育	継続
3	小川 晶	公益社団法人前橋青年会議所 副理事長兼資格担当	社会教育	新任
4	関 浩子	前橋市国際交流協会 事務局員	社会教育	新任
5	荻原 遥	群馬大学 共同教育学部 学生	社会教育	継続
6	大森 昭生	共愛学園前橋国際大学 学長	学識経験	継続
7	森谷 健	群馬大学 社会情報学部 講師	学識経験	継続
8	佐藤 博之	前橋市元教育長	学識経験	新任
9	宮内 洋	群馬県立女子大学 文学部教授	学識経験	新任
10	村井 裕香	前橋市PTA連合会 前家庭教育委員長	家庭教育	新任
11	奈良 望	公募委員	公募	新任
12	山田 千菜	公募委員	公募	新任

教育委員会7月行事予定表

日	曜	行 事 名	時 間	場 所	担当課
1	木	文化財調査委員会	10:00～12:00	文化財保護課	文化財保護課
2	金				
3	土				
4	日				
5	月				
6	火				
7	水				
8	木				
9	金				
10	土				
11	日				
12	月	教育委員会7月定例会	13:30～14:30	11階北会議室	総務課
		総合教育会議	15:00～16:00	11階北会議室	総務課
13	火				
14	水				
15	木				
16	金				
17	土				
18	日	第10回 まえばし人形劇フェスタ	午前の部10:30～11:30 午後の部13:30～14:30	中央公民館ホール	図書館
19	月				
20	火	1学期終業式			幼稚園・小・ 中・特支・高校
21	水	こども図書館夏休みイベント「牛乳パックでビックリ絵本をつくらう！」	9:30～11:30	中央公民館ホール	図書館
22	木	海の日			
		こども図書館夏休みイベント「牛乳パックでビックリ絵本をつくらう！」	9:30～11:30	中央公民館ホール	図書館
23	金	スポーツの日			
24	土	こども図書館夏休みイベント「夏のこどもフェスティバル おはなし会」	11:00～12:00	こども図書館	図書館
25	日	企画展「近世城郭を探る」	13:30～15:00	粕川公民館大ホール	文化財保護課
26	月				
27	火	「ぬいぐるみのおとまり会」	15:00～17:00	こども図書館	図書館
28	水				
29	木				
30	金				
31	土				

※行事については、群馬県「社会経済活動再開に向けたガイドライン(改訂版)」の警戒度に基づく段階に応じて、中止する場合があります。

教育委員会8月行事予定表

日	曜	行 事 名	時 間	場 所	担当課
1	日				
2	月				
3	火	見つけた！お気に入りの一冊～親子で体験 読書感想文教室～	10:30～11:30	中央公民館	図書館
4	水				
5	木				
6	金				
7	土	こども図書館夏休みイベント「夏の昔話・民話のおはなし会」 図書館本館夏休みイベント「こわいはなし」	11:00～12:00 16:30～17:30	こども図書館 図書館本館3階視聴覚室	図書館
8	日	山の日			
9	月	振替休日			
10	火	市立幼稚園・小学校・中学校・特別支援学校 完全休業日 10日～16日 学校説明会	午前	前橋高等学校	前橋高等学校
11	水				
12	木				
13	金				
14	土				
15	日				
16	月	教育委員会8月定例会	14:00～15:00	11階北会議室	総務課
17	火				
18	水				
19	木				
20	金	学校説明会	午前	前橋高等学校	前橋高等学校
21	土				
22	日				
23	月				
24	火				
25	水				
26	木				
27	金	2学期始業式			幼稚園・小・中・特支
28	土				
29	日				
30	月	2学期始業式			前橋高等学校
31	火				

※行事については、群馬県「社会経済活動再開に向けたガイドライン(改訂版)」の警戒度に基づく段階に応じて、中止する場合があります。

前橋市高校生学習室の利用状況について

2021年5月31日 20時 時点

学校別登録申込者数・登録証発行人数

高校名	登録 申込者数	登録証 発行人数
県立前橋女子高校	360	275
県立前橋高校	185	149
前橋育英高校	63	42
前橋市立前橋高校	52	39
県立前橋南高校	50	33
県立中央中等教育学校	42	31
共愛学園高校	40	21
県立前橋東高校	40	33
県立前橋商業高校	35	16
県立渋川高校	23	18
県立桐生高校	21	13
高崎市立高崎経済大学附属高校	20	9
県立高崎女子高校	20	12
東京農業大学第二高校	19	9
県立渋川女子高校	18	10
高崎健康福祉大学高崎高校	18	10
樹徳高校	14	4
県立高崎高校	9	7
県立勢多農林高校	7	3
伊勢崎市立四ツ葉学園中等教育学校	6	3
新島学園高校	6	4
早稲田大学本庄高校	6	4
本庄東高校	6	3
県立伊勢崎商業高校	6	0
県立前橋清陵高校	4	1
群馬工業高等専門学校	4	2
高崎商科大学附属高校	4	2
佐野日本大学高校	3	2
明和県央高校	3	1
県立前橋西高校	3	1
わせがく高校	2	1
桐生第一高校	2	1
県立前橋工業高校	2	1
県立太田高校	2	2
N高校	1	0
ぐんま国際アカデミー	1	1
利根沼田学校組合立利根商業高校	1	0
本庄第一高校	1	1
県立伊勢崎工業高校	1	1
県立伊勢崎高校	1	0
県立桐生清桜高校	1	1
県立沼田女子高校	1	0
県立熊谷女子高校	1	0
県立高崎北高校	1	0
合計	1,105	766

高校所在地別登録申込者数

区分	所在地	登録 申込者数	割合
市内	前橋	847	76.7%
	高崎	136	12.3%
市外	渋川	41	3.7%
	伊勢崎	14	1.3%
	桐生	38	3.4%
	安中	6	0.5%
	その他	6	0.5%
	県外	17	1.5%
合計		1,105	100.0%

その他の内訳

太田(3)、利根沼田(2)、N高(1)

前橋市高校生学習室 利用者数

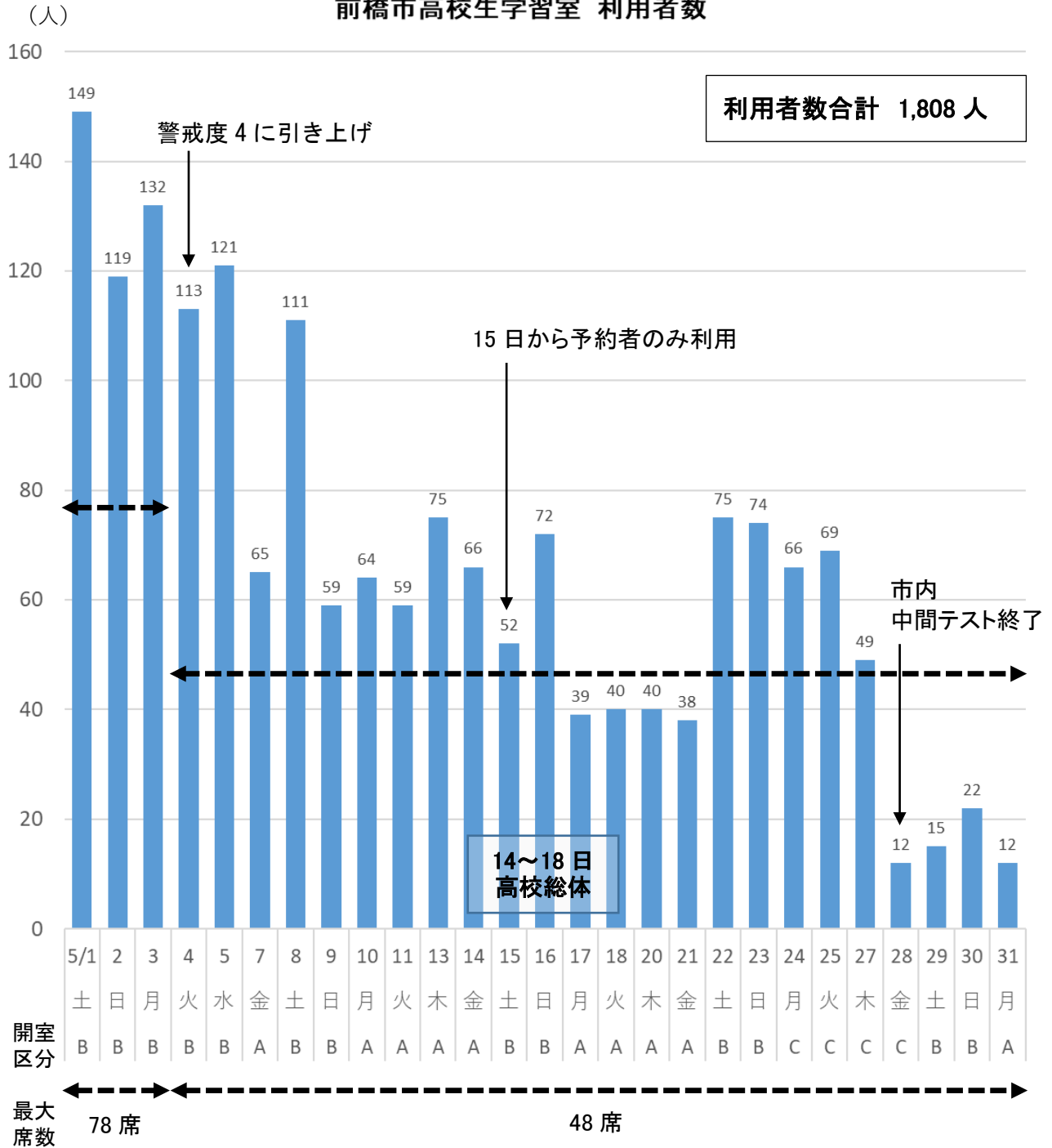

開室区分	5/1~5/3	5/4~5/31
A: 平日	15:00~21:00	15:00~ <u>20:00</u>
B: 土日祝日	10:00~21:00	10:00~ <u>19:00</u>
C: 特別開室日	13:00~21:00	13:00~ <u>20:00</u>

休室日: 毎週水曜日(水曜日が休日の場合は翌日)・年末年始

※5/4~5/31は、警戒度の引き上げにより、時間短縮(A.B.C)及び消毒作業実施(B.C)